7187

ANUL XXVII No. 7196

3 LEI EXEMPLARUL

VINERI 1 MAÏ 1931

ABONAMENTE

Lei 1000 . . . . pe un an
„ 500 . . . . „ 6 l
„ 300 . . . .

ATELIERELE
IAȘI.—Str.

Fundațiunea „Regele Ferdinand I"
București
Str. Știrbei Vodă 3
(Adm. Dom. Coroanei)

OPINIA

ZIAR POLITIC COTIDIAN

ANUNCIURI
se primesc la toate
AGENȚIILE DE PUBLICITATE
și la
ADMINISTRAȚIA ZIARULUI
Iași. — Strada Lăpușneanu 37

Telefoane: Redacția 391, Administrația 394, Serviciul de noapte 367

ACTUALITĂȚI POLITICE

...oral între guvern ...și liberali ?

...o nouă lovitură de maestru a d-lui Duca

S'a anunțat ieri încheerea unui acord electoral între guvern și partidul liberal, atribuindu-se acestuia din urmă 120 locuri la Cameră și 38 la Senat.

Știrea a provocat senzație în lumea politică, și cu drept cuvînt. Se vorbea cu atîta insistență despre tratativele georgiștilor cu guvernul; se afirma de multă vreme că există o înțelegere între georgiști și d. Argetoianu; se spuneau și alte dedesubturi prea delicate ca să le mai comentăm cu glas tare,... încît e firesc ca un acord Duca-Iorga-Argetoianu să provoace senzație.

Și e prudent să așteptăm o confirmare oficială, cu comunicate autorizate și cu semnături în regulă, pentru a fi siguri că nu suntem iarăși victima extraordinarului dant de insinuări și intrigi care s'a dezlănțuit în jurul nouei guvernări.

Dacă însă acordul s'a făcut definitiv, el merită a fi privit în latura lui de covârșitoare importanță politică.

*

Un acord al guvernului cu partidul liberal înseamnă siguranța, pentru această listă, de a obține prima majoritară. Se va putea deci statornici o guvernare lungă pe baza noului parlament,... însă nu o guvernare a d-lui Iorga, ci a partidului liberal cu grupul Argetoianu.

Cu caracterul și felul de guvernare a d-lui Iorga nu se vor putea împăca liberalii și nici d. Argetoianu. Debarcarea actualului prim-ministru este deci de prevăzut, — și s'ar face lesne pe cale parlamentară.

Din cei aproximativ 250-280 deputați guvernamentali, 120 vor fi liberali,—partidul cel mai puternic reprezintat și care ar fi indicat ca succesor la guvern. S'ar alcătui lesne un guvern parlamentar al d-lui Duca, cu partizanii d-lui Argetoianu, și cu acei „independenți" improvizați de d. Iorga care s'ar alipi în grabă de noul guvern. Ar exista și alte grupări de manevră, care ar fi captate în combinație.

*

Între 120-150 deputați s'ar repartiza între ardelenii d-lui Maniu, steriștii din Basarabia (cu socialiștii), georgiști, averescani, lupiști (care n'ar fi exclus să facă cartel și ei cu guvernul), minoritari, și foarte puțini partizani ai d-lui Mihalache în vechiul regat. Și poate cîțiva cuziști.

Situația ar stăpîni-o d-nii Duca-Argetoianu.

S'ar lămuri că d. Argetoianu a lucrat pentru partidul liberal, făcînd punte la Palat și încadrînd complect pe d. Duca în noul regim al restaurației.

Iar pentru d. George-Bratianu, partida ar fi pierdută !

*

In timpul tratativelor d-lui Titulescu, cînd la un moment dat d. Maniu convenise a face guvern cu liberalii, am relevat că era vorba de o lovitură de maestru a d-lui Daca.

Acum, dacă se face acord între liberali și guvern, este iarăși o lovitură de maestru a d-lui Duca

Ar putea fi însă vorba numai de un acord în principiu, subordonat unui acord generalizat despre care s'a spus că l-ar intenționa d. Iorga.

Ne vom lămuri în scurt timp.

X.

REVOLTA DIN MADEIRA

Trupe militare portugheze în portul Lisabona, plecînd spre Madeira, pentru a potoli răscoala de acolo. Precum se știe, revolta din Madeira a eșuat, trupele guvernului reușind să învingă pe răsculați și să aresteze pe conducătorii lor.

Regele contra dictaturii

M. S. Regele, primind ieri pe reprezintanții Micii Antante a presei, a ținut să declare încă odată că este adversar al dictaturii și că înțelege să respecte principiile constituționale și parlamentare.

UN MORMÂNT PLUTITOR

Cazul, de o stranie originalitate, este—după cum era firesc—o ispravă americană. La Cincinati (Statele Unite) a murit zilele trecute un anume Charles Flayb'ng. El a lăsat o scrisoare, prin care roagă să fie înmormântat într'un cosciug de metal, în formă de corabie. Și acest sicriu original să fie așezat liber pe valurile râului dela marginea orașului.

Dorința mortului a fost satisfăcută, întrucât în acest scop el a lăsat în mod special suma de 5000 dolari, adecă 800.000 lei. Mormântul plutește pe valuri și oamenii care-l văd, își amintesc de defunct. Faptul de a rămâne oarecum printre cei vii, a fost probabil și intenția mortului.

Zaro Agha
nu se teme de moarte

Faimosul turc Zaro Agha, socotit ca cel mai bătrân om din lume, a acordat o convorbire ziarului american „Chicago-News". Acest adevărat Mathusalem al epocii noastre declară printre altele că nu se teme de moarte. Zaro Agha spune:

— „Am întrat în al 157-lea an de existență. Toată viața am petrecut în voie și nu m'am sinchisit de fel de medici. Doctorii mi-au recomandat direrite medicamente și regim alimentar. Eu însă nu i-am ascultat și cred că am făcut mai bine. Oamenii să trăească cît mai intens, să se bucure de viață și să nu se gândească la moarte. Cel puțin eu așa fac chiar și astăzi".

Halal moșneag !...

DIN TOATA LUMEA

Monument unui șoarece.— Lîngă Hollywood (America), în fața studiourilor casei de filme „Pax", s'a ridicat un monument unui șoarece, care a murit zilele trecute. E vorba de șoarecele celebru „Dady", care a jucat în mai multe filme. El era foarte bine dresat și apărea în special în comedii.

Dady a jucat alături de Max Linder și de Zigoto, provocînd hazul spectatorilor. Dresorul șoarecelui—actor a devenit milionar datorită micului animal, pentru care se certau casele de filme, oferind onorarii mari.

In urmă cu cîteva săptămîni, Dady s'a îmbolnăvit și a murit. La înmormîntarea lui au asistat mulți regisori și actori de cinema Iar acum, în semn de amintire, i s'a ridicat un monument, pe care se află, făcut din bronz, chipul șoarecelui, Și probabil multe pisici dau tîrcoale în jurul acestui monument amăgitor !..

*

O țigară de 12 metri.— La expoziția de țigări din Londra, se poate vedea cea mai lungă țigară din lume. Ea are 12 metri lungime și a fost confecționată în Turcia.

Țigara a sosit cu vaporul la Londra, fiind transportată într'o cutie specială. Ea este așezată pe un susținător de lemn și are un capăt lung de carton, spre a putea fi fumată mai ușor. Cine însă s'ar încumeta să fumeze o asemenea țigară ?

*

Regele dopurilor.— America are și un „rege al dopurilor". Povestea vieții lui este relatată de un ziar din Filadelfia, unde locuește acest „rege", care posedă astăzi o avere considerabilă.

Numele lui este Oliver Smith. La vrâsta de 20 ani, el era un simplu vagabond. Și neavând ce mânca, Oliver născocea tot felul de procedee pentru a câștiga câțiva cenți. Intr'o zi i-a venit ideia să adune dopuri. El colinda toate restaurantele, magazinele de alimente, localurile de consum, și colecționa dopuri de toate formele.

Le aducea acasă, le curăța, le lustruia și punându-le în cutioare de carton, le vindea pe prețuri mai mici decât se aflau în comerț. In modul acesta, urmând procedeul câteva luni, zi la zi, Oliver Smith a reușit să strângă o sumă de dolari. Și-a făcut un mic atelier pentru confecționarea dopurilor. Afacerile au mers din ce în ce mai bine și apoi și-a deschis o fabrică de dopuri. Astăzi vagabondul de altădată e milionar, posedă titlul de „rege" și are cele mai mari fabrici de dopuri din America.

Când soarta îți surâde, faci avere chiar din dopuri...

*

Se caută un primar!—Cazul este furnizat de localitate Hubertsdorf din Germania. Primarul de acolo și-a înaintat demisia și urma să se aleagă un nou conducător al administrației târgului. S'a produs însă o situațiune într'adevăr ciudată. Niciun fruntaș al orășelului respectiv nu vrea să primească demnitatea de primar.

Localitatea se află în mare jenă financiară. Târgul are de plătit datorii multe, iar încasările sânt derizorii. Deaceia nimeni nu vrea să-și ia răspunderea situației și funcțiunea de primar nu găsește niciun amator.

La noi, credem, asemenea cazuri nu s'ar putea întâmpla fiind că politicianii noștrii primesc demnități în orice condițiuni, indiferent de interesul obștesc !...

O insulă dispărută

Ziarul englez „Dily Herald" anunță că insula St. Hubertus din oceanul Indian a dispărut în valuri. Insula n'a dispărut lent, ci a fost înghițită brusc de ocean. Se crede că acest fapt ar fi în legătură cu nouile cutremure produse în regiunea respectivă.

Partea mai dureroasă este că această insulă era locuită de câteva sute de persoane. S'au făcut cercetări în toată regiunea, dar nu s'a putut descoperi nicio urmă a oamenilor. E sigur că ei și-au găsit moartea în valuri.

IDEI ȘI FAPTE

CU PRILEJUL ZILEI DE 1 MAI

Pe vremurile de sinistră memorie (vremi ce se pot reîntoarce astăzi numai sporadic și parțial), când revendicarea unui drept elementar determina o teroare și vărsări de sânge, — ziua de 1 Mai se aniversa pretutindeni într'un extaz comun, într'unt avânt puternic, cu o nețărmuită satisfacție, cu o bucurie sinceră a tuturor celor care muncesc.

Parodoxul își avea totuși semnificația-i logică.

Orcât de lipsite de drepturi cetățenești ar fi fost masele mari; oricât de teribile ar fi fost persecuțiile de ordin moral — nimănui nu-i lipsea pâinea cea de toate zilele.

Mințile luminate, sufletele curate conduceau deci lupta, mai întâi de toate de dragul libertății de acțiune, în numele întronării unui tratament egal pentru toți în fața legilor; apoi abia veneau doleanțele de ordin practic, ca perfecționarea condițiunilor de muncă și îmbunătățirea traiului.

Și e evident că printre năzuințele idealiste, aderarea muncitorilor de pretutindeni la manifestațiunea pentru recunoașterea oficială a sărbătorii muncii, conta drept o victorie de prim grad, ce se cuvenea a fi preaslăvită.

*

Un al doilea paradox ia în curând locul celui comentat mai sus: astăzi noțiunea însăși de „sărbătoare" a muncii apare ca un non sens.

In clipa de față nu se discută cauzele unei situațiuni dureroase: politica nenorocită a șoviniștilor; războiul mondial; supraproducție și subconsumație. Imensitatea înfiorătoare a prăpădului ce a urmat, — iată ce subjugă în prezent gândurile tuturor.

Să fim loiali: păturile conducătoare de pretutindeni n'au devenit mai neomenoase, mai sălbatece. Ci dimpotrivă; cedează într'una, însușindu-și chiar niște vederi și simțiminte pentru care altă-dată promovatorii mișcărilor de descătușare erau trimiși la spânzurătoare.

Și se întrec chiar în căutarea soluțiunilor salvatoare.

Munca însă, mai cu seamă cea istovitoare, munca brută a brațelor; acea muncă care nici când, nici unde n'a fost plătită cu prețul ei real, — e astăzi batjocorită mai mult ca oricând.

Și tragedia cea cumplită pe care o oferă spectacolul a zeci de milioane de oameni care vor să muncească și n'au unde; a altor zeci de milioane care trăesc mereu cu frica'n sân, ca să nu-și piardă sursa de existență, — iată o umbră colosală ce întunecă bucuria celei mai omenești sărbători.

Dar precum generațiile de erialaltăeri nu s'au oprit în fața perspectivelor de întimidare: teroarea și persecuția; tot așa nu se cuvine ca generația noastră să se lese chinuită de spectrul șomajului.

Perseverența și munca vor înfrunta și acest pericol.

Noi să persistăm în a crede,— căci ar fi păcat să ne lipsim de acest drept, tocmai în ziua de 1 Maiu.

I. L. BASARABEANU

„OPINIA" literară și artistică

Vorbe...

D. Iorga și fardul

D. prim-ministru N. Iorga a dat o dispoziție, prin care funcționarele sânt oprite să poarte rochii de mătasă și să întrebuințeze fardul.

Ne amintim de o instituție bancară din Londra, care constatând că serviciile merg defectuos, a anunțat că nu angajează funcționare frumoase. Probabil, în ordinul d-lui Iorga se ascunde o intenție similară. Primul ministru a observat poate că principala slujbă a femeilor este de a cocheta și de a îndeplini servicii de cu totul altă natură decât cele cuprinse în misiunea lor. In consecință, laoparte luxul, jos fardul; și treburile vor merge mai bine.

Așa probabil socotește premierul nostru. Noi însă ne îndoim de succesul inițiativei. Buzele văpsite, rochia de mătase, unghiile manecurate nu reprezintă primejdia cea mare. D. Iorga le socotește o manifestare neserioasă. In realitate însă adevăratul neajuns este conduita sufletească, sânt moravurile de astăzi. Acestea ar trebui schimbate, și asta, desigur, e mult mai greu.

In orce caz, prin ordinul în chestiune, d. Iorga a trecut direct... în istorie ! Cu siguranță femeile îl consideră un om învechit și-i retrag orce credit amabil. Veți spune însă că d. Iorga a ajuns la punctul, când îi este absolut indiferentă antipatia sau simpatia femeilor. Dar chiar așa fiind, inițiativa poate fi imprudentă. Căci înlăturând fardul, oare vor rămâne numai fețe curate ?..

i. b.

...și fapte

Actor cu ghinion

Harold Lloyd, cunoscutul comic de cinema, este în realitate un actor cu ghinion. Cel puțin așa rezultă din următoarele fapte înșirate de ziarele americane:

Primul film a lui Harold, o comedie într'un act, a obținut un esec. Și cu multă greutate, „El" a căpătat un nou angajament. Al doilea film a cunoscut un remarcabil succes, dar în timpul montării, Harold a fost victima unui furt și a rămas fără bani și fără haine.

După câtva timp, Lloyd a suferit un accident grav. Și-a rupt mâna dreaptă, care a fost înlocuită printr'o mână de cauciuc. Mai târziu actorul a fost dat în judecată de o actriță care susținea că Harold i-a furat subiectul unui film. Și „El" a plătit despăgubiri importante, fără a fi propriu zis vina lui, ci a regisorului.

Zilele trecute Harold a fost operat de apendicită. In plus, în timpul carierei sale, a pierdut zeci de pălării, bastoane și ochelari. Și cu toate acestea Harold Lloyd e veșnic vesel, în viață ca și în filme...

Copiii de astăzi

Profesorul explică copiilor care sânt odăile obișnuite dintr'o locuință: sofrageria, biroul, dormitorul, baea, bucătăria, etc. Apoi repetă cu elevii numele odăilor. Și micul Ionel înșiră:

— Sufrageria, biroul, baea, bucătăria...

— Și ?..

Ionel tace. A uitat dormitorul.

— Ei, mai departe ?..

Ionel tace. Atunci profesorul caută să-l ajute:

— Seara, după masă, în care odaie se duce tatăl tău?

Și copilul, prompt:

— In odaea guvernantei...

Manuscrisele lui Flaubert

La Antibes, a avut loc o licitație de manuscrise literare. D-na Franklin-Grouot, nepoata lui Gustave Flaubert, a scos în vânzare manuscrisele acestuia, care au obținut prețuri mari oferite de americani și engleji.

Faptul a provocat un protest din partea muzeului Flaubert din Rouen unde sunt adunate toate amintirile despre marele scriitor francez. Muzeul a cerut guvernului să răscumpere manuscrisele vândute, deoarece ele vor lua drumul străinătății și Franța va suferi astfel o importantă pierdere literară.

Contrast

— George și Ana mai sunt în dragoste?

— A, nu; de două luni ei s'au căsătorit...

Bibliografie

„Revista de Sociologie (Nr. 4) care apare la Cluj subt direcția d-lui prof. Virgil I. Barbat, aduce material bogat și interesant. Semnează studii de specialitate d-nii Raoul Guyader dela școala de înalte studii sociale din Paris, George Em. Marica și prof. Virgil I. Barbat.

In rest: fapte și comentarii, note, publicații și cercetări, recenzii, articole, comunicări. Revista se prezintă în condițiuni excelente. Prețul unui exemplar 30 lei.

Studii istorico-juridice

JURISCONSULTUL CHRISTIAN FLECHTENMACHER

O LUCRARE UTILĂ A D-LUI GH. UNGUREANU

de ȘTEFAN BERECHET
profesor universitar

Unul dintre cei mai buni cititori de acte vechi din studenții mei vechi, este dl. Gh. Ungureanu, paleograf la Arhivele statului din Iași. Ii citești bucuria în ochi când găsește ceva nou prin vreun dosar. Totdeauna când se apropie de mine am presimțirea că-mi va mai spune ceva nou. Aceste daruri: râvna către ce este vechi și bucuria de a comunica și altora, nu le lasă să lâncezească. Acum studiază doctoratul în drept. Deși încă tânăr, ne-a dat în domeniul Istoriei vechiului drept românesc două lucrări, cari îi fac mare cinste. Acestea sunt: *„Jurisconsultul Damaschin T. Bojinca (1802—1869. Contribuții la viața și activitatea sa"* și *„Jurisconsultul Christian Flechtenmacher"*.

Alții au ajuns deja profesori universitari și nu au arătat nimănui până acum dacă știu să țină condeiul în mână sau nu ! Inima mi se umple de bucurie când văd că și elevii mei ard de dragostea de a scormoni trecutul vieței noastre istorico-juridice, cum face d-l Gh. Ungureanu. Deși este un muncitor care se luptă cu greutățile matetriale ale vieței, totuși a găsit sprijinul de a-și tipări aceste lucrări. Frumos lucru au săvârșit și acele persoane sau instituții cari au ajutat eșirea la lumină a acestor două lucrări. Despre prima s'a vorbit mai înainte, tot în acest organ de publicitate. Mie îmi rămâne a o semnala în Buletinul seminarului materiei mele, intitulat *„Intregiri"*, indicând valoarea lucrărei, informația nouă și anumite sfaturi, dacă va fi nevoie de ele.

*

In acest articol ne vom ocupa numai de a doua lucrare, privitoare la personalitatea lui Flechtenmacher. Acest jurisconsult al Moldovei chemat în această țară pentru a ajuta la alcătuirea noului cod civil, editat sub numele domnitorului Scarlat Alexandru Calimah. a mai avut încă un biograf în persoana d-lui prof. Andrei Rădulescu, membru la Inalta Curte de Casație.

Pe lângă câteva articole, d-sa a mai scris două comunicații la Academia Română cu următorul titlu: I-a *„Pravilistul Flechtenmacher"* și a II-a *„Isvoarele codului Calimach"*.

Tot ou activitatea în legătură numai cu Codul lui Calimach, s'a mai ocupat și prof. grec de drept civil de la Universitatea din Atena G. D. Triandaphyllopoulos încă din anul 1917, când a ținut o cuvântare cu ocazia împlinirei a o sută de ani de alcătuirea acestui cod. Cuvântarea a rostit-o la *„Societatea de științe sociale și politice"* din Atena, al cărei rezumat a fost publicat în gazeta *„Proodos"* (Progresul) din 22 Aprilie 1917. Acum în urmă ne dă un intins articol in *„Revista istorică*

(Continuarea în pagina II-a)

Experiența ne-a învățat

să apreciem incomparabilele calități binefăcătoare ale preparatului Underberg. — Underberg a fost întrebuințat în familia noastră de mai bine de 80 de ani și a dat întotdeauna dovada eficacității sale în combaterea indispozițiilor stomacale, a tulburărilor de digestie și a lipsei poftei de mâncare. Luați seara la culcare, Underberg vă va da un somn sănătos și liniștit

Underberg

trebue să se găsească în ori ce casă.

Premii:

Londra 1851	Melburn 1880
Paris 1853	Cleve 1881
München 1854	Porto Alegre 1881
Londra 1862	Bordeaux 1882
Kolonia 1865	Amsterdam 1883
Dublin 1865	Calcutta 1883, 183-
Oporto 1865	Antwerpen 1885
Paris 1867	Colonia 1885
Altona 1869	Adelaida 1887
Wittenberg 1869	Melbrun 1888
Viena 1873	Brüxel 1888
Bremen 1874	Chicago 1893
Colonia 1875	Paris 1900
Dublin 1875	Düsseldorf 1902
Filadelfia 1876	St. Louis 1904
Sydney 1879	Brüxel 1910
Düsseldorf 1880	Düsseldorf 1926

Ghiață artificială

se găsește la Depozitele

Talic Hellin	Piața Halei
Moise Iacobsohn	„ Sf. Spiridon colț V. Conta
Wendel Feldman	Str. Cost. Negri colț Elena Doamna
Samoil Leibovici	„ Ștefan cel Mare
Podgoreanul	„ Lăpușneanu
LeonȘtein	„ Cuza-Vodă

Abonamente se primesc la fabrică la Abator, sau trimitem achizitori la domiciliu, înștiințându-ne prin telefon sau c. p.

„GHIAȚA" S. A. R.

Mare deraiere de prețuri

la toate articolele de manufactură și galanterie

LA MAGAZINUL

Carol Kratenstein

Mâna de Aur

Str. I. C. Brătianu 159

INFORMAȚIUNI

x *D. Hamangiu, ministrul justiției, a cerut parchetelor să ia măsuri severe contra bancrutarilor frauduloși. Deasemenea în caz de faliment al societăților anonime, să se cerceteze sever și răspunderea directorilor și administratorilor acestor societăți.*

x Din unele cercuri se afirmă pe ziua de astăzi că d. Bogos va intra în guvern ca reprezintant al Basarabiei.

x *D. Iorga s'a declarat de acord cu d. Argetoianu, pentru modificarea actualei legi a camatei.*

D. Hamangiu, ministrul justiției, a anunțat și necesitatea modificării legii concordatului preventiv.

x *Și-a ucis socrul* — In Blăgești (Tutova), săteanul Zela, certându-se cu socrul său Vasile Iancu, l-a omorât cu o lovitură de sapă în cap.

x D. căpitan A. Alexandrescu, comandantul legiunei de jandarmi, a luat măsuri pentru ca ziua de 1 Mai să se serbeze în liniște în județul nostru.

x D-na Eug. Nicolescu, profesoară la școala agricolă de la Bârcea (Tecuci) a obținut un concediu de 1 lună.

x **Conferință.**— Distinsul conferențiar universitar, dl. *Dan Bădăreu* va ține o conferință în Aula Universității, Duminica 3 Mai, a. c.

Subiectul foarte interesant al conferinței: *„Optimism și Pesimism"* cât și personalitatea bine cunoscută a conferențiarului, vor atrage desigur un public numeros de ieșeni iubitori de cultură.

Bilete se pot găsi din timp la D-nele din comitetul Asoc. Creșt. a Femeilor.

x D. N. Stănescu a fost numit șef de cultură cl. III la școala de agricultură dela Roman.

x S'a acordat un concediu de studii până la 1 Ianuarie 1932, d-lui H. Vasiliu, profesor la școala agricolă din Roman.

x Femeia Mereuță Ioana din com. Popești-Iași, a fost arestată aseară pe când a încercat să-și omoare bărbatul care era în ceartă de mai mult timp.

x In astă seară la ora 6, are loc o ședință a cercu'ui local A. G. I. R., la care sunt invitați să participe și reprezentanții soc. A M. I. precum și ai corpului agronomilor.

VIAȚA POLITICĂ

Organizația național-țărănistă

se pregătește în vederea alegerilor generale

Congresul județean de Duminică. — In sprijinul ideei de partid.

La sediul clubului organizațiunei național-țărăniste locale, a avut loc aseară o ședință la care au participat parlamentarii și demnitarii ieșeni, sub președinția d-lui prof. N. Costăchescu.

Ideea de partid

Fostul ministru al instrucțiunei a făcut un expozeu asupra situațiunei politice, defavorabilă actualului guvern.

Apoi discutându-se asupra chipului în care a fost alcătuit cabinetul Iorga din elemente disparate, adunate fără nici o disciplină și legătură între ele, național-țărăniștii s'au ridicat împotriva acestui sistem de înfăptuire a guvernelor, sistem considerat ca periculos țărei.

In sprijinul ideei de partide, organizațiuni unite și disciplinate, s'au pronunțat partizanii ieșeni ai d-lui Maniu.

Organizarea unui congres

In fața acestei situațiuni, național-țărăniștii ieșeni socotind necesar un apropiat contact cu șefii de sectoare și partizanii atât din oraș cât și cei din județ, au hotărât ținerea unui congres Duminică 3 Mai la ora 11 dim. în sala clubului.

Meetingul de Duminică este socotit ca un semnal de începere a luptei în vederea apropiatelor alegeri generale.

DRAGU

Prima Societate de Economie Iași

Convocare

Domnii membri ai Primei Societăți de Economie din Iași, sunt convocați în Adunare Generală **Duminică 3 Mai 1931 ora 2 p.m.** în localul Societății din str. Ștefan cel Mare No. 45.

La ordinea zilei sunt următoarele chestiuni:

1. Raportul Consiliului de Administrație asupra mersului afacerilor Societății pe anul 1930.
2. Raportul Cenzorilor.
3. Aprobarea bilanțului încheiat la 31 Decembrie 1930 și descărcarea Consiliului de Administrație de gestiunea sa.
4. Alegerea unui membru în Consiliul de Administrație în locul membrului ce va ieși la sorți. Membrul eșit la sorți, conform statutelor poate fi reales.
5. Alegerea cenzorilor pe anul 1931.
6. Chestiunile ce se vor ivi în cursul ședinței.

Aceasta fiind a doua convocare adunarea se va ține cu orice număr de membri vor fi prezenți.

Președinte. V. I. RADU

SOLO CLECNER

AVOCAT

str. Lăpușneanu No. 25

EFTIN și BUN

găsiți la tapițeria Modernă

Lei 875 somieră cu 50 arcuri
Lei 450 divan modern
Lei 850 dormeză cu ladă
Lei 1000 divan cu ladă 50 arcuri
Lei 1500 canapea lustruită cu oglindă

Toate acestea sunt foarte bine lucrate; cercați și vă veți convinge. Ambalez mobile, aranjez perdele. Chemat prin c. p. vin la onor client pentru orice comandă sau reparații. **GH. GHERSON**

Str. Sf. Lazăr 19 vis-a-vis de Fabrica de Oglinzi

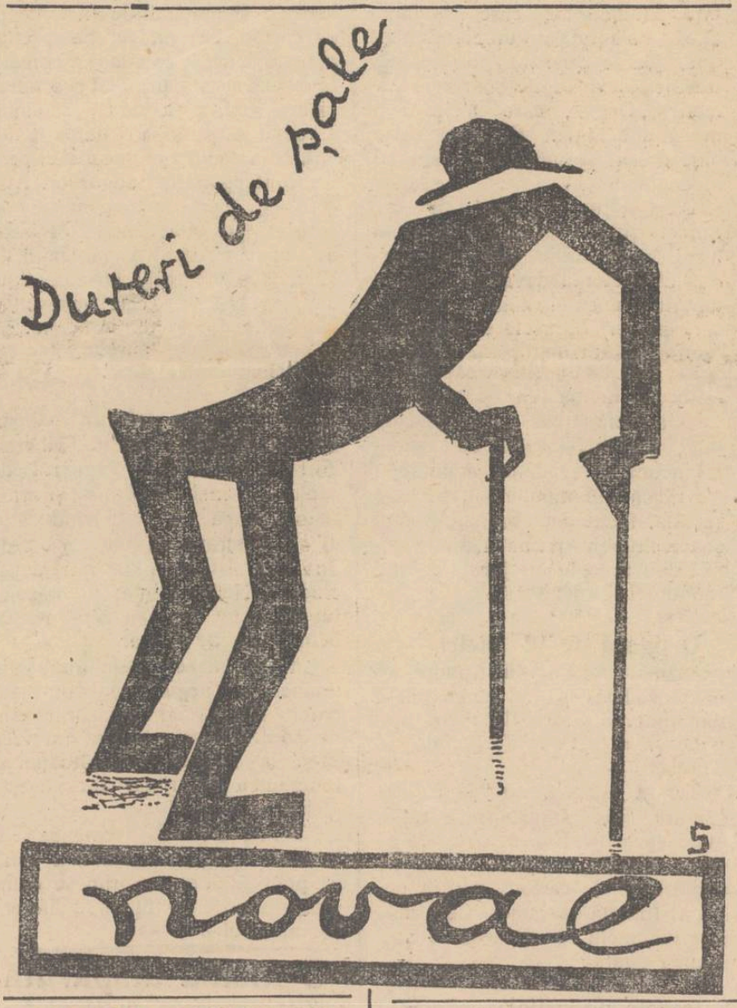

IACOB NAGLER

Instalațiuni de Apă și Canal și-a redeschis biroul în STR. CUZA-VODĂ 6 (în curtea Farmaciei Jellea).

— *Cereți devize și prospecte* —

Primește orice reparațiuni cu prețuri extrem de avantajoase

x *Crema Khasya* nu conține substanțe vătămătoare ca Mercur, Bismut, Plumb. Ea hrănește țesăturile pielei, evitându-vă sbârciturile. Depozit: Farmacia Pollak, str. Ștefan cel Mare.

Știri polițienești

Un hoț de găini

împușcat de un polițist

Un alt hoț a fost împușcat în zorii zilei. Sergentul de poliție Ion Lungu a surprins un individ jefuind cotețul cu păsări al d-lui Blumenfeld din str. Palat 8. Sergentul a somat pe individ să se predeie, dar acesta a încercat să fugă.

Sergentul a tras atunci asupra lui câteva focuri de revolver. Un glonte și-a atins ținta, lovind pe hoț în picior. Căzând la pământ, hoțul a fost ridicat în brațe de trecători și transportat la spital. El se numește Ion Burchele din str. Hatmanul Șendrea.

Hoți arestați

— Un alt hoț a fost prins ieri de locuitori și sergenți în str. Lipovană 34.

El încerca să jefuiască o locuință din str. Palat.

Hoțul, fiind urmărit de public, s'a ascuns într'un coteț de porci din curtea caselor din str. Lipovană 34; unde a fost prins. El se numește Tuțu Gălățeanu și este originar din Urlați-Prahova. Publicul l-a maltratat grav.

— Al treilea hoț a fost prins în str. Tătarași. Acesta furase un cal din grădinăria d-lui Cezar Pepi din șesul Ciricului. Un păzitor s'a luat după hoț și a reușit să-l prindă.

El se numește Gh. N. Florea din Păunești-Lăpușna.

— In gara locală a fost prins ieri pungașul de buzunare Stumer Gherșin din str. Zugravilor 23, pe când încerca să jefuiască pe comerciantul Zaharia Barat din Lespezi.

— In Piața Sf. Spiridon a fost prins hoțul de păăări Gh. Tomiței din strada Eternitate 9, care furând niște curcani dela d. Andrei Balin din Tg. Copou, i-a oferit spre vânzare tocmai păgubașului care venise să-și caute păsările furate.

Diverse

— Tinerii I. Popovici din str. S'ejar 12 și Tudor Apostor din str. Crucii 94 au fost prinși împărțind manifeste comuniste.

— A fost arestat Gh. Puică din str. Ion Creangă 34, găsit cu un sac gol al P. T. T.-ului.

— Intr'o ladă de gunoi din Piața Halei a fost găsit un craniu omenesc, care a fost depus la poliție. S'a deschis o anchetă.

— Poliția, în baza unei circulări a Parchetului Cernăuți, a pus în urmărire pe Vladimir Teodorescu, originar din Leuteștii de Jos, care fiind acuzat de omor și simulând nebunia, a fost internat în ospiciul din Cernăuți.

Acolo a reușit să înșele pe gardieni și să dispară.

— Prin scoaterea geamurilor și îndoirea gratiilor, hoții au pătruns în locuința d-lui I. Minovar, din Șoseaua-Națională, de unde au furat haine și lingerii

Rep.

Incendiul dela fabrica de vată din Bârlad

Bârlad 30—La o magazie dela fabrica de vată a d-lui Herșcovici din strada Varăriei din localitate, a izbucnit ieri dimineață pe la orele 5 jum. un incendiu, In magazie erau depozitate o cantitate de cârpe, pe care le adusese d-l Sax din Galați, pentru a le transforma în scamă.

Dela această magazie focul s'a transmis la o altă magazie unde erau depozitate materiale de ale fabricei.

Pagubele suferite de d'. Sax ating suma de 200,000 lei, iar cele suferite de fabrică ating suma de 500,000 lei. Se crede că focul a luat naștere din neglijența unui lucrător.

Se face cercetări. Sandu

INSTALAREA

NOULUI PREEFCT DE VASLUI

Vaslui 30.—Eri dimineața la ora 11 a avut loc în saloanele prefecturei Vaslui, instalarea d-lui Marcel Bastachi în demnitatea de prefect al județului.

D. Gorgos fostul prefect, a ținut o cuvântare, recomandând în termen elogioși pe noul reprezentant al guvernului.

Dl. Bastachi răspunzând D-lui Gorgos, îi mulțumește pentru frumoasa prezentare făcută și arată că D-sa cunoaște majoritatea din funcționari care au mai lucrat sub D-sa și comptează că-și vor îndeplini și mai departe datoria.

Dl. Stolniceanu, secretar general al prefecturii, răspunde în numele funcționarilor, asigurând acelaș larg și devotat sprijin în folosul general.

x A fost arestat săteanul Ion Cona din com. Oprieșeni-Iași. Acesta pentru a încasa o asigurare și-a dat foc casei.

x A fost înaintat parchetului săteanul Ion Crețu din com. Popricani-Iași, fiind bănuit ca incendiator.

x Tribunalul local a adjudecat ieri definitiv hotelul Binder soților Horovitz dela Banca Moldova.

Vizitați Noul Atelier de

CORSETERIE „APOLLO"

Str. Ștefan cel Mare 11

unde se execută comenzi și reparațiuni în mod garantat

Florăria „VIOLETA"

Str. Lăpușneanu 31

(vis-a-vis de Biserica Banu)

Desfacere totală de **RĂSADURI** *de tot felul, cepe de* **cana** *și* **dalii,** *la* **SERELE FLORĂRIEI** *din str. Sărăriei 11 (vis-a-vis de școala de Arte și Meserii).*

Jurisconsultul Christian Flechtenmacher

(Continuarea din pagina I-a)

română" intitulat: *„Sur les sources du Code Calimaque".*

Iată-ne deci în fața unei munci multilaterale. Persoana lui Christian Flechtenmacher, sas din Brașov, cu studii adânci de drept, este studiată sub toate aspectele. Ea a intrat de mult în domeniul Istoriei vechiului drept românesc [1]). Intrebarea care se ridica ori de câte ori mai apare ceva scris despre acest pravilist, este: ce a mai ieșit la iveală? Tot astfel, trebuie să ne întrebăm și noi cititorii acestei gazete ieșene. Iată ce este nou în lucrarea d-lui Ungurenu. D-sa având la îndemână dosarul cu o parte din activitatea lui Flechtenmacher, nu a voit să aștepte pe alții să vie din altă parte ca să afle ei lucrurile noi pe cari le spune prin lucrarea sa.

Iată lucrurile cu totul neștiute de specialiști. Nu se știa precis data nașterei și a morței, pe care autorul o fixează cu însăși actele de căsătorie, deces etc., cari trebuiau să fie tipărite cu caracter mai mic decât textul lucrărei, la finele cărței; iar nu la început. S'a născut deci la 25, IX. 1785; s'a căsătorit tot cu o protestantă la 8. IV. 1817 și s'a coborât în mormânt la I. V. 1843 din pricina unei boale de inimă. Toată viața lui a fost supus austriac, având pasport vizat anual de autoritățile în drept. A fost epitrop la biserica luterană din Iași, unde s'a îngropat el cu soția sa Iohanna și mulții săi copii.

Al doilea lucru nou pe care ni-l aduce la cunoștință autorul broșurei este faptul, că Flechtenmacher voia să scoată o *„Gazetă juridică"* în 1837, făcând și abonați, dar fiind prins de o boală grea, care l-a ținut lipit de pat un an, au apărut murmure din partea abonaților ca să li se întoarcă banii dați. El le promite că în schimbul banilor dați pentru gazetă li se vor da două volume din cunoscuta deja *„Condică ți vilă"* de la 1838, pe care doria să o tipărească în patru volume, dar nici pe aceasta nu a mai dat-o la lumină, din pricina puținilor prenumeranți, după cum se arată din dosarul de la Academia Română. In toată Moldova nu se abonaseră decât 50 de cititori la Gazeta juridică, cari nici aceștia nu plătiseră abonamentul.

O singură îndoială poate să lase numai „Dicționărașul" cel de 120 de cuvinte, tipărit în 16. IX. 1815 pe care autorul îl atribuie tot lui Flechtenmacher.

Din lucrarea lui Triantaphyllopoulos reese limpede că cel care a alcătuit ediția grecească a Codului civil al lui Scarlat Calimah este numai Ananias Cuzanos, singurul care poseda limba greacă în perfecție, fapt care se constată din inpletirea construcției clasice elene cu neogreaca timpului. Flechtenmacher nu a avut nici un amestec la închegarea textului grec, ci numai la alegerea textelor din codurile moderne (austriac și francez) precum și din versiunea latină a unicei ediții a Basilicalelor lui Fabrotus din 1647, care se întrebuința în țară.

Acest mic dicționar credem că s'a alcătuit de ceilalți membri moldoveni din „comitetul" alcătuit pentru alegerea materialului împletit cu „obiceiul pământului" care trebuia să fie băgat în corpul Codului.

Nu-l credem așa de bun cunoscător al limbei românești pe acest sas, care s'a desăvârșit prin îndelungata petrecere în Moldova.

Nu poate fi nici o asemănare între cuprinsul lui și cel al *„Lexicon-ului juris civilis"* pe care gândia să-l imprime. Dacă am mai poseda încă textul primei traduceri românești din vremea când se tipărea condica în grecește, am putea face o comparație între termenii tehnici juridici ai acelei traduceri și aceia din acest dicționar, pe cari îi găsim și în broșura autorului, și bine a procedat când i-a dat și cititorului său.

Cartea se termină prin unsprezece „anexe" care nu-s altceva decât actele justificative ale textului. Chestiunea privitoare la dicționar nu trebuia ruptă de restul celorlalte chestiuni discutate ca să se înțerpună între ele acele anexe despre care numai ce am vorbit.

Sfătuim pe bunul nostru elev ca ori de câte ori va mai scrie în acest domeniu să nu lase pe cititor fără explicația atâtor cuvinte de proveniență greacă, slavă și chiar turcă, cum sunt: *a metahirisi* = a întrebuința, *poslovenie* = aprobare, îngăduire, *tetraj* = caet, *slovesnăi* = oral, *prenumerația* = abonarea, *izvod* = listă, *zapiscă* = bilet, *pliroforisit* = informat, etc.

Cuvântul „resipisca" trebuia citit *„raspiscă"*=chitanță. Lucrul acesta trebuia făcut și la publicarea lui Damaschin Bojinca.

In general munca d-lui Gh. Ungureanu merită toată lauda. Ii dăm sfatul și îl îndemnăm să lucreze tot mereu. Este atâta material pe care trebuie să-l vadă lumina tiparului pentru a putea întregi cunoștințele noastre asupra trecutului juridic românesc. Din păcate, studiul nostru nu ține de cât un an, pe când studiul dreptului roman se face trei-patru ani. Atunci când mi am putut forma buni cititori de acte vechi din studenții mei, părăsesc facultatea. Este oare cu putință să străbați într'un singur an viața juridică bizantino-românească veche? Iubitorii de cercetare ai trecutului nostru documentar nu fac de cât să ne ajute mult sarcina noastră. Lucrările autorului nostru au adus noui lumini de cari se vor folosi toți câți sunt îndrăgostiți de un trecut pe care-l dorim cât mai mult luminat și mândru. **Ștefan Gr. Berechet**

1) Șt. Gr. Berechet: *„Schiță de istorie a legilor vechi românești 1632-1866"*, Chișinău, 1928, pp. 75—84 și partea 2-a pp. 84—99.

Revizori şi inspectori şcolari rechemaţi la catedră

în cuprinsul Moldovei

Din ordinul ministerului de instrucţie, au fost rechemaţi la catedră următorii revizori şcolari din cuprinsul Moldovei:

C. Rolea-Iaşi, I. Niculescu-Neamţ, I. Ignat-Botoşani, şi Gh. Rotaru-Vaslui. In locul acestora au fost numiţi următorii: Gh. Chiriţescu-Iaşi, C. Iordăchescu-Botoşani, şi N. Antonovici-Vaslui.

Deasemenea a fost rechemat la catedră inspectorul şcolar inamovibil d. C. Teodorescu din regiunea Baia şi Neamţ, din motive de economie bugetară. Aceste judeţe vor fi însă repartizate la alt inspector din cei trei rămaşi încă în funcţiune.

O mare demonstraţie I. O. V.

în Capitală

O mare manifestaţie a invalizilor va avea loc Duminecă 3 Mai, la orele 9 dimineaţă, la Arenele Romane din Bucureşti, cu care prilej se va ţine adunarea generală extraordinară I. O. V.

Se prevede participarea a 100 mii membrii ai I. O. V-ului. Ei vor depune jurământul de credinţă M. S. Regelui Carol.

Cu această ocazie se va face şi sfinţirea steagurilor organizaţiilor I. O. V. din toată ţara.

„GALLIA" S.A.
SINGURA FABRICĂ FRANCEZĂ DE MĂTĂSURI DIN ŢARĂ
VĂ PREZINTĂ ULTIMELE NOUTĂŢI LA PREŢURI FOARTE SCĂZUTE.
SUCURSALA IAŞI STR. CUZA VODĂ 83 PALATUL BRAUNSTEIN

INFORMAŢIUNI

x *D. prof. Slătineanu, secretar general al ministerului sănătăţii, a recomandat pentru posturile de epitropi ai Spiridoniei, următoarele persoane:*

d-nii dr. Bălteanu, Rudolf Suţu şi av. Omer Popovici.

x *D na Zoe Mârzescu* se află uşor suferindă la Paris şi încă nu şi-a anunţat sosirea în localitate.

In consecinţă, încă nu s'a fixat data parastasului pe care familia îl va organiza cu prilejul împlinirei a 5 ani dela moartea regretatului G. G. Mârzescu

x *D. Gh. Chiriţescu, apreciatul institutor ieşan, a fost numit revizor şcolar la Iaşi, in locul d-lui Rolea.*

x D. col. Naum, numit prefect de Durostor, a telegrafiat ieri ministerului de interne că acceptă postul ce i s'a încredinţat. De notat că ofiţerii numiţi în funcţiunea de prefect, au trebuit să-şi înainteze demisiile din armată.

x Sindicatele unitare muncitoreşti au decis serbarea zilei de 1 Mai în pădurea Bărnova.

x Azi tribunalul local va judeca circa 10 concordate solicitate de comercianţi ieşeni.

x Clinica I Chirurgicală a Spitalului Sft. Spiridon a înştiinţat Parchetul local că săteanul Const. Vieru din Scheia-Vaslui, a fost adus la spital, în stare de agonie, fiind grav lovit

S'a ordonat o anchetă.

x Serbătorirea retragerii din teatru a marei artiste d-na Aglaia Pruteanu, a fost hotărâtă pentru ziua de 23 Mai.

x Dosarul incendiului din str. Cuza-Vodă, la proprietatea d-lui Căp. dr. Vaserman, a fost deferit ieri de Parchetul local instrucţiei, spre a se cerceta cauzele incendiului.

x Comerciantul Simon Buium din Piaţa Halei a reclamat parchetului că vecinul şi concurentul său Saul Aizic i-a devastat magazinul.

S'a ordonat o anchetă.

x **Teatrul Naţional** a primit azi dimineaţă o adresă din partea „Educaţiei Poporului" prin care i se aduce la cunoştinţă dorinţa d-lui Prof. N. Iorga, preşedintele consiliului de miniştri, de a se organiza cu ocazia zilei de 10 Mai, trei spectacole festive cu program strict patriotic-şcolar.

Urmează ca d Ionel Teodoreanu să stabilească în detaliu programul acestor festivale.

x D. Hoisescu pleacă...—D. C Hoisescu, directorul-regional al Moldovei, va sosi Sâmbătă în localitate, când îşi va lua rămas bun dela funcţionarii directoratului local.

La prânz va avea loc o agapă la care va participa d. Hoisescu şi foştii săi colaboratori.

x Un număr de locuitori din strada Micşunelelor, foastă Şipote, din disp. V-a Tătăraşi şi cei din str. Pantelimon colţ cu str. Cucu atrage atenţia d-lui primar P. Bogdan asupra halului de mizerie în care se găsesc acele străzi. Ele sunt complect impracticabile şi într'un hal de murdărie care constitue un adevărat focar de epidemii.

x *Sportive* —Societatea *„Tenis-Club-Iaşi"* roagă pe toţi membrii fondatori a se întruni Sâmbătă 2 Mai ora 2 jum. pe sala Tribunalului, spre a se face formele de constituire juridică.

x D. St. Dumitrescu, directorul şcolii de Belle Arte, lucrează la fixarea portretului M. S. Regelui Carol II, în galeria figurilor de domnitori din sala de recepţie a Palatului Ad-tiv.

x La biserica Sf. Haralambie, continuă regulat în fiecare Vineri seară între orele 6—7 slujbe religioase.

Mâne Vineri după Privighera religioasă se va ceti şi Paraclisul Maicii Domnului după care Păr. Nicolau parohul bisericii va vorbi credincioşilor despre cultul şi minunile Maici Domnului (în continuare).

x Iarăşi suntem rugaţi a întreba ce s'a făcut cu tragerea loteriilor anunţate de Soc. „Salvarea", de Dispensarul medical şi de Azilul de Noapte.

Mâine la Cinema GHELTZER rulează de la ora 2 incontinuu
Casanova
noua reeditar sonoră operă complectă 12 acte cu IVAN MOSJOUKIN şi
Intre Cer şi Pământ cu Harry Piell
film sonor senzaţional în 7 acte

Spectacolele zilei

Unde mergem astăzi?..

30 Aprilie

Teatrul Naţional. — *Relache* (nu este spectacol).

Cinema Trianon. — *„Maroc"* film vorbit sonor şi cântat cu *Marlene Dietrich, Garry Cooper şi Adolph Menjou.* Al doilea film: *El sau eu,* vorbit în limba germană cu *Harry Piel şi Hans Junkerman.*

Jurnal *„Paramount"* cu actualităţi.

Cinema Sidoli. — *Sfârşitul lumii* (La fin du monde), film sonor în regia şi interpretarea lui *Abel Gange,* alături de Colette Darfeuil. Al doilea film: *Fifi,* sonor—cântat, cu Coleen Moore.

Cinema Elysée. — *Căsătoria din urmă,* film sonor cu Norman Kerry şi Dolores Costello. Al doilea film: *Ben-Ali,* sonor cu Betty Compson.

Cinema Gheltzer. — *Relache* (nu este spectacol).

Berăria „Luther" (Piaţa Unirei) Renumitul *Jazz Hubertiny.* Bufet copios cu cele mai delicioase mâncăruri calde şi reci. Supeuri speciale. Bere şi vinuri din pivniţele Luther, *seara dans.*

Berăria Bragadiru. — Debutează *trupa Olteanu* cu copiii dansatori; precum şi renumitul tenor Dorel Teodorescu, fost în compania Leonard.

Primarul Iaşilor

în căutare de fonduri

Dl. P. Bogdan, primarul municipiului, a plecat aseară la Bucureşti.

La o întrebare a noastră, primarul, cu francheţă, ni spune:

—„Mă duc la Bucureşti în interesul municipiului.

Voi încerca să văd câţi-va miniştri, şi dacă se va putea şi pe d. Argetoianu, pentru a obţine măcar o parte din sumele ce datoresc municipiului şi a veni astfel în ajutorul Iaşului".

Dorim d-lui Bogdan tot succesul.

Dan

x Un **ten frumos** fără pete, fără sbârcituri, admirabil şi atrăgător se obţine repede cu „Crema Miraculoasă" specialitatea Farmaciei Dr. Rătianu Iaşi, Str. Cuza Vodă 48. Cereţi ambalajul original. Marca depusă. 3

Din buclucurile chefurilor nocturne

Un viol s'a comis în localitate în următoarele împrejurări:

Tânăra Marusia Baratov, orfană săraca din Basarabia, a venit la Iaşi să caute de lucru. După multă umblătură a izbutit să intre la fabrica „Ţesătura" din Socola.

Recent, fata a fost invitată de nişte prietene, să petreacă împreună la Perjoaia. Marusia s'a dus şi au petrecut în tovărăşia unor băeţi, până târziu noaptea. Apoi au pornit spre casă.

In cartierul Ciurchi, doi tineri au dus-o pe fată într'o ogradă şi au abuzat de dânsa.

In zorii zilei fata a reclamat cazul poliţiei. Se fac cercetări.

Sm.

Iarăşi FETELE ROMANTICE!

Păţania unei eleve din Iaşi, dornică de aventuri

Un caz tragicomic s'a petrecut în oraşul nostru, în următoarele împrejurări:

Azi dimineaţa, a fost adusă la legiunea de jandarmi o tânără elevă ieşancă Nina Vasiliu care urmează o şcoală secundară din Botoşani.

I s'a luat un interogatoriu şi ea a declarat următoarele:

Venind acasă pentru vacanţa de Paşti, a cunoscut în localitate pe un tânăr anume Victor Furtună, care s'a dat drept student din Bucureşti

Acesta a încercat în mai multe rânduri s'o convingă ca să nu se întoarca aşa curând la şcoală. Fata s'a lăsat induplecată şi în loc să se întoarcă la Botoşani, a plecat cu Victor la Bucureşti.

Acesta a abuzat de dânsa şi după câteva zile a părăsit-o. Fata a pribegit pe străzile Capitalei aproape două săptămâni. Văzând că nu poate s'o scoată la capăt, s'a prezentat chesturei din Bucureşti povestind cele petrecute. In realitate Victor Furtună este un şoleur din Buzău.

Poliţia a retrimis pe tânăra elevă în localitate.

S'au luat măsuri pentru arestarea ademenitorului.

Preoţi = călugări caterisiţi

pentru agitaţii calendaristice

I. P. S. S. Mitropolitul Pimen a fost sesizat de agitaţiile provocate de mai mulţi călugări din cuprinsul Eparhiei noastre, dedându-se la acte de neascultare şi vagabondaj, umblând prin sate şi agitând sătenii pe chestia îndreptării calendarului.

Aceşti călugări speculează buna credinţă a locuitorilor prin slujbe religioase ce le oficiază pe ascuns în casele credincioşilor, tulburând astfel liniştea poporului.

Inaltul Prelat al Moldovei a intervenit pe lângă Sft. Sinod; şi ca urmare au fost excluşi pentru totdeauna următorii preoţi călugări:

Casian Cojoc, Damaschin Gafencu, David Bidaşcu, Gamaliil Papil, Grigore Dăscălescu, Grigorie Popa, Ignatie Postică, şi Valentil Crăciun, dela M-rea Neamţ.

Deasemenenea au mai fost excluşi şi dela m-rea Cetăţuia-Iaşi, preoţii: Gh. Tanase, Irimarh Duran şi Ilarie Pantelimon.

*

Toţi aceşti foşti preoţi rămân lipsiţi de darul preoţiei, devenind caterisiţi.

Pentru a se pune capăt agitaţiilor provocate de ei, mitropolia noastră a intervenit pe lângă autorităţile civile şi militare, pentru ca în cazul când cei pedepsiţi nu se vor supune, să fie înaintaţi justiţiei. Rep.

D. MINISTRU IULIU HAŢIEGAN

A FOST EXCLUS DIN PARTIDUL NAŢIONAL-ŢĂRĂNESC

Bucureşti 30. — D. ministru prof. Iuliu Haţiegan a trimis o scrisoare d-lui Maniu, prin care-l înştiinţează că a primit să intre în guvernul Iorga, pentru a servi patria şi tronul.

D. Haţiegan adaogă că, dacă acest lucru nu-i compatibil cu situaţia de membru în partidul naţional-ţărănesc, atunci e gata — cu regret — să facă declaraţia că iesă din partid.

D. Maniu a răspuns printr'o scrisoare, că a aflat din ziare despre intrarea d-lui Haţiegan în guvern. In consecinţă, biroul partidului în şedinţa de aseară, a hotărît excluderea d-sale din partid.

Pentru contribuabili

Primim:

Se aduce la cunoştinţa contribuabililor interesaţi din Secţia I | 4 Disp. I-a, cum şi din alte secţii pendinte de Percepţia II-a Fiscală, care au a reclama vre-o sumă de bani dată fostului agent fiscal Neculai Antonaş şi dacă eventual au chitanţe de mână pentru sumi primite de acesta,—a se prezenta în termen de 3 zile la sediul Percepţiei respective, Serviciul Controlului, — pentru motivul că acest agent este lăsat în disponibilitate, nemai având calitatea de funcţionar al Percepţiei.

Pentru viitoarea primărie...

Pr. Chirica caută colaboratori

Am relatat că părintele Chirica dela biserica Barnovschi a primit delegaţie dela guvern să pregătească o comisie interimară „pentru conducerea primăriei, după disolvarea consiliilor comunale şi judeţene.

Părintele Chirica s'a şi pus pe lucru, luând contact cu mai mulţi fruntaşi ai Iaşului. Ieri dimineaţă d-sa a luat contact cu d. N. Georgescu, prim ajutor de primar, solicitându-i colaborarea în viitoarea comisie interimară.

D. N. Georgescu a răspuns că nu poate să primească propunerea, fără a consulta mai întâi conducerea organizaţiei locale a partidului naţional-ţărănesc.

Numai dacă organizaţia îşi va da asentimentul, d-sa va primi postul ce i se oferă.

In acest scop s'au cerut relaţii şi conducerii partidului din Capitală, dacă în materie de gospodărie orăşenească este interzisă colaborarea naţional-ţărăniştilor cu guvernul.

Unii deputaţi ieşeni sunt de părere să se permită d-lui N. Georgescu să colaboreze cu părintele Chirica, întrucât aceasta va ajuta organizaţiei din punct de vedere electoral. Rep.

x Cel mai sigur şi mai rentabil plasamente se fac actualmente prin cumpărări de efecte româneşti în condiţiunile cele mai avantajoase la Banca Emanoil Marcovici Iaşi str. Ştefan cel Mare 15.

INFORMAŢIUNI

x *Anunţăm în altă parte că la 3 Maiu urma să aibă loc la Bucureşti congresul anual al soc. I. O. V. Câteva mii de delegaţi şi-au anunţat participarea.*

Astăzi însă, ministerul de interne a interzis ţinerea congresului.

Prefecturile de poliţie şi judeţ au fost invitate să ieie măsuri ca să nu plece delegaţii la congres.

x Parlamentarii naţional-ţărănişti ieşeni au plecat aseară la Bucureşti, cu credinţa că parlamentul va vota încredere în guvern.

x Comitetul local de revizuire, a repus în budgetul judeţului Fălciu, toate sumele pentru întreţinerea serviciului sanitar, care fuseseră şterse de consiliul judeţean.

Dar nu se vede de unde jud. Fălciu va găsi banii necesari.

x Serbarea câmpenească a Casei de Sfat şi Cetire „A. D. Xenopol", care urma să aibă loc mâine la Bârnova, s'a amânat pe ziua de 10 Mai, — din cauza timpului nefavorabil.

DATORITĂ NOUEI DESCOPERIRI ŞTIINŢIFICE A DE KARL HERMAN WIEN:

BONICOT
CARE DISTRUGE NICOTINA
NU SCHIMBĂ GUSTUL NICI AROMA ŞI IMPIEDICĂ INEGRIREA DINŢILOR PRIN FUM!

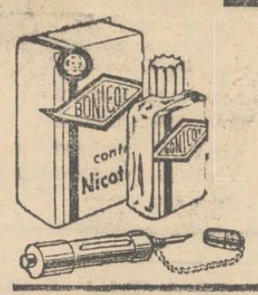

Costul unui injector elegant argintat Lei 90
1 sticlă lichid Lei 50

Depozit General pentru România
BONICOT S. A. Bucureşti
Calea Victoriei 28 Telefon 315/19

BIROUL DE CONSTRUCŢII
Ing. A. KLEPPER
S'A MUTAT
în NOUL LOCAL din str. Lăpuşneanu 37
(anexa Palatului Soc. Cred. Urban)

FORD perfectă stare. De vânzare—Str. Săvescu 20.

DE INCHIRIAT de la 6 Mai trei camere, bucătărie, baie, pivniţă closet. Instalaţii complecte Singur în curte. Str. Buna Vestire No. 4.

HAINELE VECHI nu le aruncaţi Aducându-le la biroul de schimb, obţineţi pentru fiecare costum pardesiu sau palton cîte 3 metri ştofă Englezească, garantat lână curată. Intr'un scurt timp şi-au procurat ştofe mii de persoane care au fost complect mulţumite şi ne-au recomandat la rândul lor altă clientelă.
Depozitul ştofelor str. I. C. Brătianu 93 etaj (casele Rohr.)

DE VÂNZARE casele din str. Asachi No. 8, având 6 camere, un geamlâc mare, bucătărie, cămări, şură, pivniţă, grădină, loc gospod., instalaţie de apă şi de muniă.

Eventual DE INCHIRIAT trei camere cu geamlâc, intrări separate. Vizibile între orele 2—4 p.m.

România
Corpul Portăreilor Trib. Iaşi
PUBLICAŢIUNE No. 154
Anul 1931 luna Aprilie 21

Se publică spre cunoştinţa generală că conform adresei jud. Ocol I Urban Iaşi No. 19859 | 31 se va vinde prin licitaţie publică în ziua de 4 Mai 1931 ora 10 a. m. averea mobilă sequestrată cu procesul verbal No. 1188 | 31 de la Leib Rudberg la pretenţia d-lui A. Dorneanu, averea compusă din 1 maşină de cusut marca Zingher 2) 2 şifoniere având fiecare câte o oglindă 3) un dulapaş cu 3 părţi de sticlă 4) una masă patrată 5) una oglindă de cristal dreptunghiulară 6) una lampă electrică cu abajur de sticlă 7) una canapea cu oglindă sus îmbracată cu pluş 8) un bufet suprapus cu 4 uşi şi 2 sertare.

Vânzarea se va face în Iaşi str. Ştefan cel Mare No. 41 domiciliul debitorului, pe bani gata şi în asistenţa comisarului respectiv.

Şe Portărel. Mih. Elas

Magazinul „FEMINA"
Anunţă numeroasei sale clientele că s'a mutat tot în
Str. Ştefan cel Mare la No. 11
vis-a-vis de Blănăria Kunovici
Cu această ocazie a adus toate articolele de sezon pe care le vinde cu preţuri cari desfid orice concurenţă.

ULTIMA ORĂ

NU CU DUCIŞTII,-- CI CU GEORGIŞTII

Altă versiune pe ziua de astăzi

Bucureşti 30 — Am anunţat ieri versiunea ziarului „Adevărul", cum că s'ar fi pregătit un cartel electoral între guvern şi partidul liberal, asigurându-se acestuia 120 locuri la Cameră şi 38 la Senat.

Din cercuri liberale se arată neîncrederea în posibilitatea încheierii unui cartel cu guvernul. Liberalii sânt siguri că parlamentul va fi dizolvat şi ei doresc să lupte singuri în alegeri.

*

Se precizează în schimb, pe ziua de astăzi, zvonuri din direcţia contrară, şi anume despre un apropiat acord între guvern şi partidul liberal-georgist.

Ieri după amează d. George Brătianu a avut o lungă întrevedere cu d. C. Argetoianu. După cîte au transpirat, ministrul de finanţe ar fi dat asigurări că guvernul nu e dispus la nici un acord electoral cu alte partide, limitîndu-se deocamdată numai la discuţiunile pe care le-a angajat cu georgiştii. S'a examinat şi ieri posibilitatea unui cartel, care are şanse a se înfăptui curînd. Georgiştii sînt gata şi la o colaborare la guvern.

Aseară la ora 6, d. George Brătianu a fost primit în audienţă de Rege timp de un ceas. După audienţă, georgiştii s'au arătat foarte optimişti.

Bacalaureatul nu va mai fi un chin

nici o sursă de afaceri

declară d. prim-ministru N. Iorga

Bucureşti 30.— D. Iorga a făcut aseară unele declaraţiuni ziarului „Curentul" despre situaţia dela ministerul instrucţiei.

D. Iorga a început întâi prin a lăuda pe d. Costăchescu, spunînd că e un om onest, dar n'a putut face ceiace a vrut să facă, fiindcă era terorizat de partid.

D. Iorga spune că a găsit la minister un biki de solicitanţi, încăcioşi şi lipicioşi.

A dat ordin ca de acum înainte petiţiunile să meargă la registratură, iar ministrul le rezolvă urgent. Petiţiile sunt puţine, ceiace dovedeşte că audienţele sunt zădarnice.

Ministrul de finanţe i-a cerut să facă la ministerul instrucţiei economii de 400 milioane lei.

Până acum a şi realizat 140 milioane şi în curând economiile se vor urca la 200 milioane.

*

Mai departe d. Iorga a declarat că va înlătura curând scandalul examenelor de capacitate, înlocuindu-le cu o selecţiune cinstită.

Deasemenea va face ca *bacalaureatul să înceteze de a mai fi un chin, sau o sursă de afaceri pentru anumite persoane.* Se va vedea ce fel de bacalaureat va avea loc anul acesta.

D. Iorga anunţă că va pedepsi pe acei care vor continua vechile tradiţii; şi va recompensa pe oamenii de muncă şi datorie. In acest scop a şi destinat un fond de premii pentru muncă.

Dl. N. IORGA

D. Iorga şi-a încheiat declaraţiile, exprimând recunoştinţă faţă de M. S. Regele.

MANIFESTAŢIUNI MAGHIARE

PENTRU O APROPIERE CU ROMANIA

Budapesta 30.— **Contele Huniadi, deputat, a luat ieri cuvântul în comisiunea Camerei pentru politica externă, exprimând bucurie pentru vizita pe care A. S. R. Prinţul Nicolaie al României a făcut-o recent in Ungaria.**

Contele Huniadi a declarat că, faţă de pericolul sovietic, este indicată o apropiere economică, politică şi militară a Ungariei de România.

Parlamentul se va pronunţa mîne

asupra declaraţiei-program a guvernului

Bucureşti 30 — **După cum am anunţat, astăzi dimineaţă la ora 11 va avea loc un te-deum la patriarhie; iar la ora 12 senatorii şi deputaţii vor trece în localul Camerei, unde va avea loc solemnitatea deschiderii sesiunii extraordinare a corpurilor legiuitoare.**

Şedinţa va fi prezidată de d. Ştefan Ciceo Pop.

D, N. Iorga va da citire mesajului regal; apoi va anunţa că în şedinţile obişnuite ale Camerei şi Senatului va citi declaraţia-program a guvernului.

*

Aceste şedinţe se vor deschide astăzi după amează la ora 4. D. Iorga va citi declaraţia, dar discuţia va avea loc mâne Vineri, pentru ca şefii de partide să aibă timp de a studia.

După ce şefii de partide îşi vor spune cuvântul, se va pune la vot declaraţia-program, sau textul unei moţiuni de încredere. Dacă guvernul va obţine o majoritate apreciabilă, va continua să lucreze cu actualele Camere. In caz contrar, se va publica imediat decretul de dizolvare a Parlamentului.

Ce fac naţional-ţărăniştii

Biroul partidului naţional-ţărănesc s'a întrunit aseară la locuinţa d-lui Mihalache, subt preşedinţia d-lui Iuliu Maniu. S'au examinat toate ipotezele posibile şi s'a constatat existenţa a două curente. D. Maniu crede că trebueşte dat imediat vot de blam unui guvern cu intenţiuni agresive şi care posedă deja decretul de dizolvare.

Majoritatea fruntaşilor susţin însă că votul de blam s'ar impune numai atunci cînd guvernul ar aduce o jignire partidului naţional-ţărănesc. Este logic ca majoritaţile să-şi fixeze atitudinea în funcţie de cuprinsul mesajului, de cuprinsul declaraţiei ministeriale şi de proectele de legi pe care cabinetul le-ar prezinta.

Unii au cerut să se acorde sprijin guvernului pentru votarea unor proecte urgente, cu condiţiunea ca guvernul să procedeze imediat la modificarea reformei electorale.

Comitetul executiv al partidului a fost convocat pentru astăzi dimineaţă la ora 10 la locuinţa d-lui Maniu. In această şedinţă se va fixa atitudinea definitivă a partidului.

Ziarul „Cuvântul" pretinde a şti că hotărârea va fi în sensul unui vot de încredere.

Majorităţile parlamentare se vor întruni în localul Camerei astăzi după amează la ora 3 şi vor lua contact cu d. Maniu.

x „Chino-vinul Dr. Rătianu" cu China, Kola, Coca, Genţiană şi Glicerofosfat de Calciu întăreşte organismul dându-i vigoare. Se recomandă convalescenţilor şi anemicilor.

Depozit: Farmacia Dr. Rătianu str. Cuza Vodă 48. 4

Se înfăptueşte controlul averilor

Naţional-ţărăniştii îngrijoraţi

Bucureşti 30. — Se anunţă că guvernul pregăteşte un proect de lege pentru controlul averii actualilor funcţionari superiori şi a foştilor demnitari din regimul trecut.

Se înţelege că această ştire neliniştește pe unii dintre membrii partidului naţional-ţărănesc, care n'au avut a se plînge de beneficiile guvernării.

Partidul d-lui Maniu se pregăteşte să reacţioneze. E probabil că în momentul când guvernul va depune proectul pentru controlul averilor, naţional-ţărăniştii vor depune şi ei un proect din iniţiativă parlamentară pentru controlarea averilor tuturor foştilor demnitari de la 1918 şi până astăzi.

Prin acest proect naţional-ţărăniştii speră că cel puţin vor pune capăt atacurilor şi ironiilor, pe care ar vrea să le facă liberalii şi averescanii.

ŞTIRI EXTERNE

Raidul Zeppelinului

la Polul Nord

Paris 30.—Dr. Eckener a sosit la Paris, unde tratatează înfiinţarea unor curse regulate de Zeppelin pe linia Berlin—Paris--New-York. Aceste curse vor începe în anul 1933.

Dr. Eckener a declarat ziariştilor că va intreprinde curând raidul la Polul Nord, unde se va întâlni cu submarinul lui Wilkins. Expediţia la Pol a zeppelinului este finanţată de acelaş bogătaş american, care finanţează şi expediţia lui Wilkins.

Naufragiu

Sofia 30. — Vaporul grec „Neheli", plecat ieri cu cereale din portul Burgas, s'a izbit de o stîncă.

Apa a început să pătrundă şi vaporul se scufundă.

Tren în flăcări

Londra 30. — Din Egipt se anunţă că expresul Cairo-Alexandria s'a aprins.

Au fost complect distruse trei vagoane de clasa III. Sânt 41 morţi şi foarte mulţi răniţi

Schimbări administrative

în Ardeal

Bucureşti 30 — D. Iuliu Haţiegan, ministrul Ardealului, a avut aseară o lungă conferinţă cu d. subsecretar Munteanu-Râmnic despre situaţia din provincia ardeleană. Se vor face unele schimbări şi mutări în personalul administrativ. Intre altele vor fi înlocuiţi doi prefecţi.

Incasările fiscale

Bucureşti 30 — Dela ministerul de finanţe se anunţă că încasările fiscale au sporit, cifrându-se zilnic la suma de peste 100 milioane lei.

Subt guvernul trecut, se făcuseră numeroase favoruri, acordându-se amânări de plată la diverse societăţi şi industrii.

Se ajunsese că numai oamenii nevoiaşi plăteau impozitele.

Astăzi s'a dat ordin să se suspende toate amânările de plată acordate de regimul precedent.

Averescanii vin în Parlament

D. Goga va citi o declaraţie

Bucureşti 30. — D. Octavian Goga a sosit ieri în Capitală şi a avut o consfătuire cu fruntaşii partidului.

Apoi a avut o lungă convorbire telefonică cu d. mareşal Averescu ce se află la Turnu-Severin.

D. Goga a redactat declaraţia pe care o va citi în parlament. Incă nu se cunoaşte atitudinea precisă a partidului.

Dar e sigur că averescanii vor cere dizolvarea imediată a Camerelor.

Dezastrul din Letonia

Berlin 30 — Inundaţiile catastrofale din Letonia au luat proporţii nemaipomenite în regiunea dinspre graniţele polonă şi rusă. Teritoriul este subt apă pe o lungime de peste 100 kilometri, fiind acoperite satele şi oraşele. Numai turnurile bisericilor se mai văd din apă. S'au scos până acum 100 cadavre. In locurile unde s'a îngrămădit populaţia refugiată este mare lipsă de alimente şi a izbucnit epidemia de tifos.

x „Crema de lăcrămioare" se vinde numai în borcane şi cutii originale cu inscripţia: Laboratorul şi Farmacia Dr. Beceanu. Cereţi numai ambalajul original.

O sinucidere

prin electrocutare

Bucureşti 30. — O sinucidere cu totul originală s'a întâmplat ieri în următoarele împrejurări:

D Eugen Stănescu, în etate de 48 ani, funcţionar la primărie, suferea de o boală incurabilă.

El şi-a procurat ieri o sîrmă lungă de 6 metri, căreia i-a atîrnat o peatră la unul din capete. A venit cu sîrma în Calea Moşilor, a pus piciorul pe şina tramvaiului; şi-a legat un capăt al sârmei în jurul gâtului, iar celălalt capăt cu peatra l-a aruncat peste sârma electrică a tramvaiului.

Astfel un curent ucigător a trecut prin corpul nefericitului. Sinucigaşul a fost transportat la spitalul Colentina, unde se află în agonie.

x Consiliul de Război al Diviziei 21 Inf. Galaţi a judecat eri procesul Plutonierului de administraţie Pruncu Mihail, care era acuzat de falş în acte publice.

După o scurtă deliberare consiliul a achitat pe reangajat, cu unanimitate de voturi, găsindu-l absolut nevinovat.

x Sindicatele Muncitoreşti Unitare din Iaşi, interzicându-li-se de către Prefectura de a ţine întrunire, vor serba ziua de 1 Mai printr'o excursie în pădurea Breazu.

Sâmbătă 2 Mai se va oficia la biserica Banu parastasul de 40 zile pentru odihna sufletului decedatei

Eugenia Drăghici

Toţi acei care au cunoscut'o şi iubit'o sunt rugaţi a lua parte.

Sabina M. Haimovici şi copii aduc pe această cale vii mulţumiri prietenilor, rudelor şi instituţiunilor care prin prezenţa lor, coroane, scrisori, telegrame şi cuvinte de mângâere, au căutat să aducă consolare familiei cu oaczia morţei mult regretatului şi neuitatului lor soţ şi tată

Marcu Haimovici

CASANOVA

operă complectă în 12 acte SONORE

Cea mai strălucită montare
Cea mai atrăgătoare acţiune
Cea mai minunată regie

Curtea imperială din St. Petersburg cu tot anturajul şi exorbitantul fast al ţarinei Catherina II, mândra Veneţie cu gondolele ei, cu piaţa Sf. Marcu şi cu palatul Dogilor, carnavalul, curtizane senzuale cu trup de marmoră, orgiile, desfrâul, sunt admirabil redate de maestrul Alexandru Volkoff.

Mosjoukine este tipul lui CASANOVA aşa cum îl concep şi-l visează femeile.

De Mîine La CINEMA GHELTZER

Librăria Universala

Str. Ştefan cel Mare No. 8

Mare reducere de preţuri

Cerneală Pelican sticla	Lei	7
Hârtie albastră sau orice culoare pentru învelit cărti 4 coli	„	5
Sugătoare	„	2
Hârtie comercială suta de coale	„	34
Caete cal. I 100 file	„	12
„ „ „ 50 „	„	6
„ „ „ 30 „	„	4

Articolele pentru Birouri, Carbon, Panglici, Cerneală cu litru toate cu preţuri reduse.

D-nii Debitanţi R. M. S. găsesc Casete cu plicuri precum şi hârtie ministerială, plicuri comerciale oficiale cu preţuri avantajoase pentru revânzare.

ORA 1

DESCHIDEREA PARLAMENTULUI

Textul mesajului Regal

— Majorităţile ovaţionează pe d. Maniu —

Bucureşti 30 — Astăzi la ora 12 fix un serviciu religios a fost oficiat la patriarhie de către Sanctitatea Sa patriarhul Miron. Au asistat toţi membrii guvernului şi foarte puţini deputaţi şi senatori, în special liberali de ambele nuanţe.

La ora 12 şi un sfert asistenţa a trecut în localul Camerei, unde se afla adunată majoritatea parlamentarilor.

Manifestaţie pentru d. Maniu

Când şi-a făcut apariţia d. Iuliu Maniu, majoritarii au izbucnit în ovaţiuni, strigând: „Trăiască şeful partidului nostru!".

La un moment dat îşi face intrarea d. Iorga, însoţit de miniştri, care iau loc pe banca ministerială. Cu toată prezenţa d-lui Iorga, majoritari au continuat să ovaţioneze pe d. Maniu timp de cinci minute.

Mesajul

D. Ştefan Ciceo Pop prezidează adunarea, declară şedinţa deschisă şi dă cuvântul d-lui preşedinte al consiliului N. Iorga, care citeşte următorul mesaj regal:

Domnilor senatori,
Domnilor deputaţi,

După demisia prezintată de d. G. G. Mironescu, ministeriul— pe care l-am numit la capătul sforţărilor mele de a realiza Uniunea naţională faţă de grelele probleme financiare şi economice care se pot birui numai prin solidaritatea întregii naţiuni, — doreşte a înfăţişa, în cuprinsul însuş al parlamentului, care sînt intenţiile şi metodele sale.

Pentru acest scop, eu declar sesiunea extraordinară a Parlamentului deschisă.

(ss) CAROL

(Urmează semnăturile miniştrilor).

*

D. Ştefan Ciceo Pop a ridicat şedinţa, anunţînd şedinţile obişnuite ale Camerei şi Senatului pentru astăzi după amează la ora 5.

Probabil că astăzi se vor produce declaraţiunile şefilor de partide. D. Duca va citi o declaraţie, în care arată că partidul liberal păstrează expectativă şi cere dizolvarea Parlamentului.

D. Goga va cere deasemenea dizolvarea Parlamentului, declarând că partidul poporului păstrează expectativa, până ce guvernul îşi va preciza programul.

D. George Brătianu va exprima încredere în guvern, cerând dizolvarea Parlamentului.

D. dr. N. Lupu va critica aspru pe d. Maniu şi guvernarea naţional-ţărănistă, şi va elogia în cuvinte călduroase personalitatea şi rolul d-lui N. Iorga.

ORA 3

LIBERALII ŞI GUVERNUL

Un comunicat al partidului liberal

Bucureşti 30.— Sfatul parlamentar al partidului liberal s'a întrunit azi dimineaţă subt preşedinţia d-lui Duca. După însufleţite discuţii, s'a dat următorul comunicat:

Sfatul parlamentar a hotărât să menţie atitudinea de expectativă binevoitoare faţă de guvernul Iorga, atitudine manifestată încă din prima zi a constituirii guvernului.

Consfătuire naţional-ţărănistă

Tot azi dimineaţă, la locuinţa d-lui Maniu, a avut loc o consfătuire între fruntaşii partidului naţional-ţărănesc, aflători la Capitală.

Au participat d-nii Maniu, Mihalache, Madgearu, Iunian, Ştefan Ciceo Pop şi Traian Bratu.

Atitudinea partidului faţă de guvern va fi fixată de biroul naţional-ţărănesc, care se întruneşte astăzi la Cameră.

Ministerele şi autorităţile

vor lucra mâne

Buc. 30.—Preşedinţia consiliului de miniştri a anunţat următoarele:

Contrar ştirilor publicate de unele ziare, ministerele şi autorităţile vor lucra de 1 Mai. Funcţionarii care nu vor veni la serviciu, vor fi imediat puşi în disponibilitate.

Noui şi senzaţionale arestări

se vor produce în afacerea Fero-Chimica?

Bucureşti 30 — Consiliul de război a primit acte suplimentare în legătură cu afacerea soc. „Fero-Chimica".

Nouile dovezi dau afacerii o întorsătură neaşteptată.

Se afirmă că în afară de inculpaţii de până acum vor fi introduse şi alte persoane pe banca acuzării.

Se aşteaptă noui arestări, care vor provoca senzaţie.

MAGAZINUL KRATENSTEIN

N'are nevoie de reclamă

Urmăriţi toate preţurile articolelor de manufactură şi galanterie anunţate de alte firme prin jurnale. Mai ieftin le cumpăraţi la

MAGAZINUL

CAROL KRATENSTEIN

„Mâna de Aur"

ECOURI

x Insomnia poate să fie provocată şi de digestia neregulată. In asemenea cazuri un păhărel de UNDERBERG liquer stomacal, luat înainte de culcare, ajută în mod sigur şi plăcut. Prin întrebuinţarea sa, obţinem un somn liniştit şi inviorător.

x Doctorul Sebastian Pineles specializat la Paris şi Viena în boli de copii şi sugaci consultă zilnic 8—10 dim. şi 2—5 d. a. in str. Şcoalei de Arte 9 etaj ângă soc. Gimnastică Sport şi Muzică).

x Bătăturile le înlăturaţi sigur cu „Coricol".

Depozit: Farmacia Polak, str. Ştefan cel Mare.

x Crema de lăcrămioare este rezultatul unei formule mult încercate satisfăcând cele mai riguroase prescripţii ale higienei.

Depozit Farmacia Dr. Beceanu, Piaţa Halei Iaşi.

DOCTORUL

R. DAMSKER

str. Ghica-Vodă No. 44-46

consultă zilnic

MEDICINA INTERNA

SIFILIS şi

GENITO-URINAR E

între orele 8-11 a. m. şi 3-7 p m.

Diathermie şi băi de lumină

ANUL XXVII No. 7197

ABONAMENTE
Lei 1000 . .
„ 500
„ 30
AT
IAȘI.— STRADA LĂPUȘNEANU 37

6 pagini 3 lei

OPINIA

ZIAR POLITIC COTIDIAN

DUMINICA 3 MAI 1931

ANUNCIURI
se primesc la toate
AGENȚIILE DE PUBLICITATE
și la
ADMINISTRAȚIA ZIARULUI
Iași. — Strada Lăpușneanu 37

Telefoane: Redacția 391, Administrația 394, Serviciul de noapte 367

Fundațiunea „Regele Ferdinand I"
București
Str. Știrbei Vodă 3
(Adm. Dom. Coroanei)

Domnie constituțională?

Articolele publicate în presa străină, cu ocazia instalărei guvernului prezidat de d.l N. Iorga, au impresionat desigur pe M. S. Regele. Și totuși era natural ca acea presă să nu vadă cu ochi prea buni instalarea unui guvern personal al Capului Statului, într'o țară care nu de mult a recurs la un împrumut extern

M. S. Regele, înaintea gazetarilor străini a declarat formal că vrea să fie un Rege constituțional și că în nici un caz nu se gândește la dictatură. Atât numai că oamenii aceia, crescuți în alt mediu, pun faptele înaintea vorbelor, (pe când la noi se face tocmai deandoasele).

Atunci când a plecat de la putere guvernul care era expresia parlamentului rezultat din alegeri, prin urmare reprezentând voința țărei, (guvern care a plecat.. poate cu ajutorul M. Sale), Capul Statului nu a consultat pe nimeni, atunci când a chemat telegrafic pe dl. Titulescu, ceia ce nu cadrează cu uzanțele constituționale.

Dar dacă se poate spune că un guvern național era necesar în imprejurările prin care trecem, și dorit de toată țara, — nu se poate spune tot așa despre guvernul de umplutură pe care îl pregătea dl. Titulescu care în nici un caz nu era dorit de țară. Și apoi dacă într'o Sâmbătă, când dl. Titulescu își avea gata ministerul, s'a trezit de o dată față cu un minister Iorga-Argetoianu „deux ex machina", — nici aceasta nu cadrează cu procedeuri constituționale. Nici un moment țara legală nu a dorit un asemenea minister.

La plecarea ministerului Mironescu, în afară de un guvern susținut de majoritățile existente, se putea forma: sau un mare guvern național, evident dorit de țară; sau un guvern de alegeri libere care să permită apoi Regelui desemnarea guvernului dorit de țară.

Ori, nu s'a făcut nici una, nici alta.

Un guvern de alegeri libere trebuia să nu aibă nici o legătură cu partidele politice; trebuia să fie un guvern de funcționari sau magistrați superiori.

Dl. Iorga este șef de grupare politică; a făcut și va mai face politică. Va face,—este evident,— alegeri politice.

D. Argetoianu este un vechi politician care a trecut și va mai trece prin partide politice. D-sa nu prea știe ce înseamnă alegeri libere.

Dar nu numai atât. Un Rege constituțional își alege președintele de consiliu; dar nu-i impune miniștri. Nu are prefectul său de poliție in Capitală. Prefectul trebuie fie al Ministrului de Interne, care are a răspunde de faptele lui, ceia ce nu este cazul când nu are nici un amestec în alegerea acestuia.

Deasemenea, prefecții de județe trebuie să-i aleagă tot ministrul de interne, care răspunde de faptele lor și care trebuie să aibă încredere în ei.

Actualul minister, după modul cum a fost alcătuit, dacă nu este un minister de dictatură (despre aceasta ne vor spune faptele ulterioare), este de sigur un minister personal al M. Sale.

De aci, primirea nefavorabilă a presei franceze.

Teodor Badareu

Gravă prăbușire la Praga

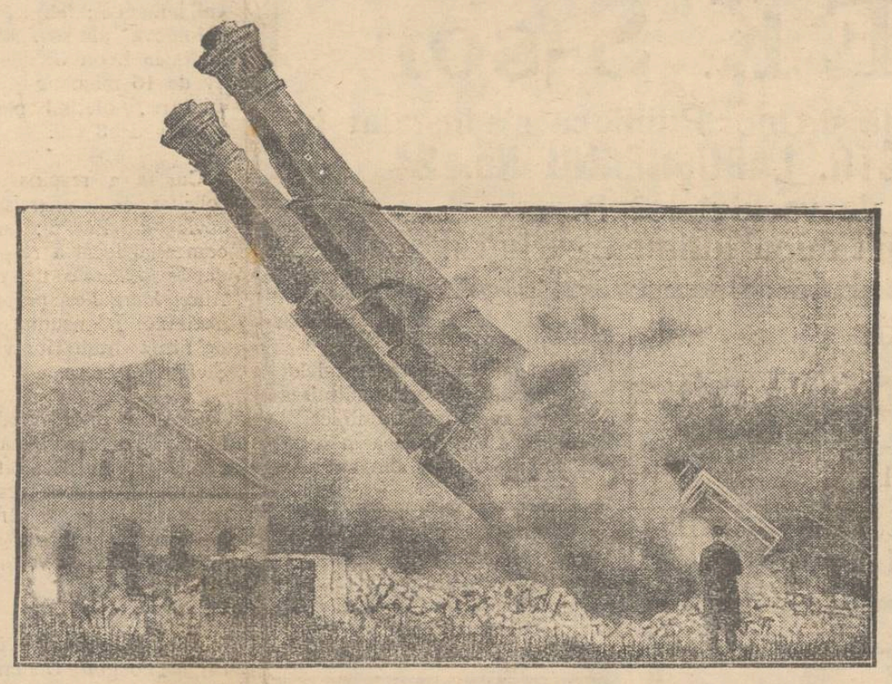

Două coșuri uriașe dela o fabrică din Praga (Cehoslovacia), din cauza temeliei șubrede, s'au prăbușit cu un zgomot care s'a auzit în tot orașul. Din fericire, nu s'au înregistrat victime omenești.

ACTUALITĂȚI POLITICE

Dizolvarea Parlamentului

Procedarea curioasă a d-lui Iorga

Guvernul a procedat, în fine, la dizolvarea parlamentului și la fixarea unui termen scurt de alegeri. Era soluțiunea imperios cerută de situație, și tot-odată prima condiție pentru ca d-nii Iorga-Argetoianu să-și sporească șansele în fața corpului electoral.

Interesant este însă felul neobișnuit cum d. Iorga a crezut nemerit să procedeze cu parlamentul național-țărănesc.

*

Pentru a urgenta lucrurile, guvernul avea la îndemână sistemul de a publica în Monitorul Oficial decretul de dizolvare.

Însă d. Iorga a ținut să convoace Camerele pentru a le prezinta programul de guvernământ și a cerceta sentimentul majorității (cum a spus-o în diverse ocazii).

Venit în fața Camerelor, d. Iorga și-a cetit programul și apoi a dat curs imediat decretului de disolvare, — fără a mai aștepta cuvântul partidelor și avizul majorității.

O procedare bizară; un deranj inutil; un act de brutatitate față de Corpurile legiuitoare — care de bine, de rău — reprezintau voința națională. In această procedare, d. Manlu crede a vedea la d. Iorga un spirit dictatorial.

*

In ce privește programul de guvernământ, n'ar fi prea multe de spus. Intenții și promisiuni frumoase, în fraze patetice, cum obișnuiește orce partid. Chestia este: cât și cum se va realiza? Soluțiuni propriu zise, nu sunt indicate.

Probabil că însuși d. Iorga a redactat pagina de program cu intenția de a se achita de o formalitate. Și atâta tot. A mărturisit doar, în repetate rânduri, că n'are program, ci înțelege să cârmuiască .. dela zi la zi!...

Ar fi de relevat fraza în care spune că „va restitui drepturile care, în ultimii ani, au fost răpite Coroanei".

Știe însă toată lumea că prerogativele Coroanei sunt inscrise în Constituție și sunt exercitate efectiv de Rege. Vrea d. Iorga să sporească aceste prerogative? Are intenția să convoace o Constituantă? Sau ce a înțeles d. Iorga?!

X

DIN TOATĂ LUMEA

Nunta unui câne.—Un caz original provocă în ziarele din Londra discuții nostime. E vorba de capriciul ciudat al unei bătrâne milionare, lady Pearl Downless. Ea are un câne, pe care-l iubește nespus. Și zilele trecute a hotărât să-l căsătorească, deoarece dorea ca animalul să nu moară fără moștenitori!...

In acest scop bogătașa londoneză a organizat „nunta" cânelui, făcând pregătiri pentru o petrecere bogată. Lady Downless și-a invitat toate cunostiințele, oferind un banchet de o sută tacâmuri. Cânele și cățeaua—mireasa lui—au fost îmbrăcați în costume de mătasă și așezați împreună pe un fotoliu din fruntea mesei.

S'a petrecut o noapte întreagă. S'au servit mâncăruri fine, s'a dansat, s'a cântat. Pentru această „nuntă", bogată femeie a cheltuit 500 lire, adecă 400 mii lei, Capriciu de milionară, care vrea să fie originală, cu orce preț!..

*

11 crime într'o noapte.—La New-York a fost judecat fiorosul bandit Jim Town, care într'un moment de beție, s'a predat singur poliției. In timpul cercetărilor, banditul a făcut mărturisiri senzaționale. El a declarat că într'o singură noapte a comis 11 crime, în diferite cartiere ale orașului.

Era atunci cuprins de o sadică poftă de sânge. Nu avea niciun motiv de a săvârși asasinatele, dar simțea o sălbatică nevoie de a ucide. In acea noapte grozavă, criminalul a omorât rând pe rând; un bancher, o femeie, doi sergenți, un chelner, un șofer, un copil, două dansatoare cu care era în dragoste, un birtaș și un cerșetor. Venind acasă, Jim încă nu era mulțumit și și-a împușcat cânele.

Fiorosul asasin a fost condamnat la moarte. Inainte de a muri, a declarat că vrea să beie o sticlă de șampanie.

Această ultimă dorință i-a fost satisfăcută și apoi banditul s'a așezat pe scaunul electric. După cinci minute, era un cadavru.

*

O glumă fatală. — Bătrânul Edonard Marin din Bruxelles (Belgia), în vrâstă de 62 ani, a primit o scrisoare, prin care este anunțat că o rudă a lui din America i-a lăsat o moștenire de 100 mii dolari, adecă 16 milioane lei. Emoțiile bucuriei fiind prea puternice și bătrânul suferind de inimă, a fost cuprins de un acces de cord și după câteva ceasuri a încetat din viață.

S'au intreprins cercetări și s'a constatat că nu este vorba de nicio moștenire. Defunctul are într'adevăr rude în America, dar ele mai trăesc.

Autoritățile au stabilit că scrisoarea a fost trimisă de un prietin al bătrânului, care dorea să facă o simplă glumă.

Dar în mod cu totul neprevăzut, gluma a avut urmări fatale. Și acum se pune chestiunea, dacă autorul scrisorii trebue tras la răspundere și dat în judecată pentru crimă din imprudență.

*

Frumusețe și divors — Un interesant proces de divors s'a întâmplat la New-York.

Un anume Widger Mallson a cerut să fie despărțit de soția lui, deoarece ea, împotriva dorinții bărbatului, a participat la un concurs de frumusețe. Și ghionionul căminului conjugal a fost că femeia a primit titlul de „regină" în sectorul ei.

De atunci — arată soțul — nevasta sa a devenit foarte închipuită. Se crede cea mai frumoasă femeie de pe pământ și își tratează bărbatul cu nepăsare și dispreț. Se gândește numai la lux și banchete, neglijind în schimb toate obligațiile gospodăriei. Deaceia bărbatul cere despărțirea.

Dar tribunalul n'a admis divorsul, încercând o soluție conciliantă. Femeia a fost învitată să respecte regulile legale ale căsniciei. Și justiția a dat a înțelege soțului că situația încordată în menaj nu va dura decât maximum un an, adecă atâta cât durează și titlul de „regină a frumuseții". Apoi, lipsită de gloria titlului, femeia va reveni la rolul ei de gospodină cuminte.

GRETA GARBO

NU SE MĂRITĂ !...

Rolul de actriță incompatibil cu cel de soție

Un ziar din Los Angeles (America) anunță că celebra actriță Greta Garbo ar fi desmințit în mod discret recentele zvonuri despre căsătoria ei. Frumoasa vedetă nu intenționează să se mărite, deoarece crede că mariajul este în multe privinți incompatibil cu viața de studio.

Traiul de familie — a declarat „divina Greta"—implică sedentarism și obligații stricte pe care aproape totdeauna o actriță nu le poate îndeplini așa cum se cuvine. Actrița trebuie să aibă perfectă independență și să nu fie supusă la niciun fel de îngrădiri care i-ar putea primejdui cariera.

Se poate spune că o vedetă care intră în căsnicie, iese oarecum din studio.. Deaceia...

Deaceia Greta Garbo refuză deocamdată propunerile de căsătorie. Nu se știe însă până când actrița va persista în această atitudine!..

Miss Anglia

la vânătoare de tigri

Miss Anglia 1931 este socotită cea mai curioasă Miss din lume. Ea practică sporturile cele mai primejdioase și este o pasionantă aviatoare.

De câteza ori s'a aruncat cu parașuta dela înălțimi mari.

Ziarele din Londra anunță acum că Miss Anglia a plecat în Africa, împreună cu un grup de vânători. Indrăzneața regină a frumuseții participă la o vinătoare de tigri și n'are rolul de simplă spectatoare. Ea mânuește carabina cu abilitate și a luat parte până acum la multe vânători.

Ziarele londoneze spun cu curtoazie că Miss Anglia, prin frumusețea ei, va putea îmblânzi chiar și tigri!...

IN PAG. 6-a
ULTIMA ORA

Nunți în comun

O interesantă societate americană

La San Francisco (America) a luat ființă o societate interesantă. E vorba de o intreprindere comercială, care are scopul de a organiza nunți în comun. Agenții societății se interesează la diferite oficii matrimomoniale și află din ziare persoanele care s'au logodit și se pregătesc de cununie. Imediat agenții se duc la aceste persoane și le propun condiții foarte avantajoase pentru a organiza nunta.

In modul acesta se întâmplă de multe ori ca zece perechi deodată să oficieze nunta în aceiaș sală. Cheltuelile sânt astfel mai mici, iar petrecerea e mai fastuoasă, mai bogată. Fiecare pereche de căsătoriți n'ar putea realiza o nuntă luxoasă; în comun însă se obține un banchet mare cu prețuri modeste. In parte fiecare plătește puțin, dar în total se adună o sumă frumoasă. Și astfel societatea respectivă realizează beneficii importante, iar perechile sânt mulțumite că au avut o nuntă elegantă.

CRONICA MARUNTA

Vorbe...

Vrâsta amintirilor

Vorbind despre memoriile ei, la care lucrează în prezent, regina Maria a mărturisit sincer un regret general. Suverana a recunoscut că la un moment dat, când viața nu mai este un val neliniștit, fiecare om se reintoarce pe drumurile trecute și în acea lume apusă pentru totdeauna, găsește cele mai calde, aproape singurele mângâieri ale momentului.

E adevărat; pentru fiecare există o vrâstă a amintirilor. E clipa când prezentul devine neted și cuminte. A trecut furtuna și apele vieții au rămas limpezi, atât de limpezi, încât oferă privirii străfundul vremilor de altă dată. Parcă revezi tot ce ai trăit, parcă resimți tot ce a fost. Atunci îți aduni trecutul și te îngropi în el, adânc, cât mai adânc, până găsești parfumul tinereții, farmecul copilăriei. Deschizi parcă filă cu filă albumul vieții și revizuești evocările cu grijă, cu teamă, cu duioșie. Și la o răscruce a existenței, această reintoarcere e poate singura melancolie plăcută care rămâne din povestea ce începe, ca toate poveștile, cu: A fost odată...

Strângeți amintiri cât mai multe, cât mai frumoase. Cândva veți trăi numai cu ele, așa cum florile vestejite în giastră, mai trăiesc încă în parfumul răspândit împrejur!...

i. b.

...și fapte

De vorbă cu cititorii...

— *Mircea* — 1) Nu și 2) Scrieți pe adresa: „Ufa"-Universum-film-Aktion-Geselschaft Kothenerstrasse 104 Berlin W. 9—Germania.

— *Natașa* — Se spune în genere că dragostea nu cunoaște piedici. Dacă socotiți însă că deosebirea de confesiune și cultură, în cazul d-vs, constituie un obstacol atât de mare, atunci cel mai nimerit ar fi o crudă despărțire acum, decât o și mai crudă suferință în viitor.

— *Paul* — Da, submarinul „Nautilus" și călătoria subt ghețurile polare au fost prevăzute de Jules Verne în romanele lui.

Clipe vesele

Mosafirul către copilul gazdei:

— De ce taci, Ionel? Cum se face că astăzi ești așa liniștit?

— Mama mi-a făgăduit cinci lei, dacă n'am să spun nimic despre nasul d-tale roșu și despre burta d-tale ca un poloboc...

*

— Domnule doctor, când mă aplec, mă doare spatele.

— Foarte simplu; nu te apleca!..

Jocuri distractive

PROBLEMĂ

Doi călători se află singuri în Sahara. Ei au cu dânșii un vas cu opt litri de apă și alte două vase goale, unul de trei litri și altul de cinci litri. Cum au putut ei cu ajutorul vaselor goale să-și împartă apa în mod perfect egal?

*

Enigmă

de *E. Kratenstein*

Ce poți pierde adeseaori, cu toate că nu-ți lipsește și-l ai mereu cu tine?

*

Joc în romb

de *Vasiliu Camil* și *Oniță Aurel*

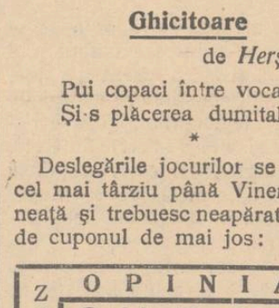

Orizontal și vertical la fel.

*

Jocul notelor muzicale

de *Ioan Caranda*

— ga — pahar de bere
— cri — semn de durere
— bu — povestire
— ta — înzestrare
— ra — uimire
— gi — pecetlui

In locul linioarelor, la începutul și la sfârșitul silabelor de mai sus, se vor pune note muzicale, așa fel încât să obțineți cuvintele însemnate pe margine.

*

Ghicitoare

de *Herșcu Iosif*

Pui copaci între vocale
Și-s plăcerea dumitale.

*

Deslegările jocurilor se primesc cel mai târziu până Vineri dimineață și trebuesc neapărat însoțite de cuponul de mai jos:

OPINIA ZIARUL
CUPON DE JOCURI
ZIARUL OPINIA

Citiți în suplimentul numărului de față deslegările jocurilor și numele deslegătorilor.

REFLEXII CINEMATOGRAFICE

de *Wratislavius*

FILMELE SONORE

„MAROKKO" — MARLENE DIETRICH

Dezvoltarea uluitoare luată de producția filmului — în special aceia a filmului sonor, a făcut ca în ultimii doi ani, o mulțime de valori să fie răsturnate, iar altele cu totul nebănuite încă, să iasă cu putere în evidență.

Celebrități, care reușiseră să se mențină pe planul prim timp de mai mulți ani, au fost subit înlăturate de cerințele filmului sonor, la care pe lângă calitățile scenice și *„fotogenice"* se mai cere—neaparat și aceia ca *vocea* să răspundă exigențelor microfonului. Din cauza aceasta multe simpatii (sau *vedete* cum se spune în argot-ul cinematografic) au dispărut brusc și uitarea s'a așternut implacabilă peste gloria zgomotoasă ce i-a insoțit o vreme. De alt-fel, în general, reputația, succesul deci bogăția și gloria celor ce reușesc să se impună pe planul prim, sunt și ele ogilnda fidelă a mentalității actuale.

Inainte vreme, actorul răzbătea mai încet, dar în schimb își clădea mai trainic o reputație stabilă, rezultanta a eforturi apreciate continuu de publicul spectator. In consecință și răsplata materială mergea în acelaș tempo și foarte rar ajungea la cifrele amețitoare de astăzi.

Dar înfrigurarea cu care se creiază și se progresează în lumea filmului, nu îngădue nici progresul lent și nici încercări inegale. Sau e în stare artistul să se impună dintr'odată sau... a ratat.

Să citâm o pildă eclatantă. Până acum un an, nimeni nu știa că există o mare artistă, cu numele de *Marlene Dietrich*. Cel mult, aceia care frequentează revistele din Capitala Germaniei, remarcaseră între vre-o șase fete tinere, care compuneau un grup de *Girl's* pe una cu picioare sculpturale, care'și debita cu accent personal cele 2—3 fraze ce avea de spus. Atât. Dar a venit filmul sonor și odată cu acesta și nota nouă — inerentă acestuia. Doi oameni cu nume și reputație răsunătoare, *Erik Pommer* și regisorul *von Sternberg* au avut *flair-ul* de a scoate în evidență marele talent al *Marlenei Dietrich*.

A apărut în rolul „artistei" *Fröhlich* din *„Ingerul albastru"* și peste o zi—după premieră, numele ei era pe buzele tuturor, deși jucase alături de un corifeu al teatrului, iubit de public de ani de zile, vorbim de *Emil Janings*.

Când am văzut și noi *„Ingerul albastru"* — cu toate tăeturile făcute de cenzura ades crudă și neințelegătoare,— am rămas captivați de această revelație artis-

(Contiunarea în pagina II-a)

DOCTOR
M. MATASARU
Specializat la Paris—fost azistent de spitul la Paris
Boli interne:
INIMA, PLĂMÂNI
și tratamentul tuberculozei pulmonare cu Pneumatorax artificial
Str. Mărzescu 16 (parter)
Cons. 9—11 și 3—6

MAGAZINUL KRATENSTEIN
N'are nevoie de reclamă
Urmăriți toate prețurile articolelor de manufactură și galanterie anunțate de alte firme prin jurnale. Mai ieftin le cumpărați la
MAGAZINUL
CAROL KRATENSTEIN
„Mâna de Aur"

SALONUL DE COAFURA
DEMEK S-sor
Anunță distinsa sa clientelă și Onor Public că s'a instalat în
NOUL LOCAL DIN STR. LAPUȘNEANU No. 24
(vis-a-vis de vechiul local).
Salonul este amenajat după ultimele cerințl moderne.

Vizitați Noul Atelier de
CORSETERIE „APOLLO"
Str. Ștefan cel Mare 11
unde se execută comenzi și reparațiuni în mod garantat

Magazin de *croitorie civilă* și *haine de sport de primul rang*
Specialiști în *gheire*, după măsură
François & Partner
13, Rue des Pyramides, PARIS
(lângă Operă)
Telef. C-ral 05—32 Rg. C. 228 225 B.

Acționarii Băncii Dacia
sunt rugați ca în interesul lor să participe la consfătuirea care va avea loc Duminică 3 Mai ora 4 după masă în localul școlii Cultura din str. Gh. Mârzescu.

x *Crema Khasya* nu conține substanțe vătămătoare ca Mercur, Bismut, Plumb. Ea hrănește țesăturile pielei, evitându-vă sbârciturile. Depozit: Farmacia Pollak, str. Ștefan cel Mare.

Familia Nicolai M. Ghiorghiu mulțumește din suflet tuturor persoanelor cari au asistat în ziua de 29 Aprilie la înmormântarea scumpei lor
ECATERINA GHEORGHIU

Firma „LA CONSUM"
Marele magazin de coloniale, delicate și mezeluri din
PIAȚA UNIREI No. 17
aduce la cunoștința Onor clientelei că a deschis magazinul și este asortat cu toate mărfurile curente, proaspete și cu prețuri foarte avantajoase

România
Corpul Portărelor Trib. Iași
PUBLICAȚIUNE No. 155
Anul 1931 luna Aprilie 25
Se publică spre cunoștința generală că conform jurnalului trib. Iași secția 3-a No. 4155 | 1931 se va vinde prin licitație publică în ziua de 6 Mai 1931 ora 10 a. m. averea mobilă sequestrată cu procesul verbal No. 135 | 931 dela Petru Tudose la pretenția soc. „Steaua României" din București averea compusă din: 1) 2 garderoabe, 2) un bufet, 3) una canapea, 4) una oglindă cu mesuță, 5) șase scaune, 6) una masă, 7) două tablouri, 8) una oglindă mică, 9) una mesuță.
Vânzarea se va face în Iași str. Ștefan cel Mare No. 10 în curte etaj domiciliul debitorilor, pe bani gata și în asistența grefierului respectiv.
Șef Portărel, Mih. Elaș

România
Corpul Portărelor Tribunalul Iași
PUBLICAȚIUNE No. 144
Anul 1931 luna April 15
Se publică spre cunoștința generală că conform adresei judec. Ocol I Urban Iași No. 14.000/931 se va vinde prin licitație publică în ziua 6 Mai 1931 ora 11 a. m. averea mobilă sequestrată cu procesul verbal No. 1194 | 931 dela Herman Stipler la pretenția d-lui Lozner Adolf averea compusă din: 1) Una mașină de cusut marca „Singer", 2) una șifonieră, 3) 2 scoarțe țărănești, 4) una masă pentru sofragerie, 5) un cuer, 6) șase scaune, 7) una tualetă, 8) 2 garderoabe, 9) 2 noptiere, 10) una dormeză, 11) 2 bufete, 12) 6 scaune, 13) una masă, 14) un preș, 15) una canapea, 16) una oglindă, 17) 3 lămpi electrice.
Vînzarea se va face în Iași str. Ștefan cel Mare No. 10 în curte etaj domiciliul debitorului pe bani gata și în asistența comisarului respectiv
Șef Portărel, M. Elaș
Secretar, C. Busuloc

PUBLICAȚIE
Având de executat la Comandamentul C. IV A. strada Ștefan cel Mare Iași, Palatul Roznovanu, lucrări de reparație în valoare de circa 160,000 lei se fixează a treia concurență publică în ziua de 7 Maiu 1931 orele 11, la Comandamentul C. IV A. Serviciul Construcții și Domenii Militare, când se vor depune ofertele sigilate însoțită de garanția de 5 la sută la prețul total al lucrării.
Caetele de sarcini ale Ministerului Armatei și Caetul de sarcini special al lucrării, se pot vedea în fiecare zi de lucru între orele 11 și 13.
Șeful Serv. Constr. Dom. Militare
Lt. Colonel, Indescifrab l
Șeful Secției I Construcții
Căpitan, Bozianu

INSERȚIE 1)
Primim următoarele:
Domnule Director,
Rentru lămurirea opiniei publice am onoare a vă ruga să binevoiți a publica următoarele:
În ziarul „Opinia" cu data de 30 April a.c. a aparut o notiță la rubrica informațiilor, cum că d. Dorian Secler „dentist" m'ar fi reclamat parchetului pentru calomnie odată cu apariția acestei notițe d. Dr. dentist Secler a inceput să înjure ca un surugiu, neavând răbdare până ce justiția se va va pronunța pentru a'i recunoaște titlurile de „doctor" și dentist". De altfel „deliranții sistematizați", paranoicii cum li se mai zice când văd că publicul și autoritățile nu vor să le recunoască anumite titluri se simt jigniți, deposedați și apelează la justiție pentru a și le revendica, exact ca în cazul „Magnificențius" care a făcut vâlvă acum câțiva ani.
Dar „doctorii" de felul celor de mai sus nu-și dau seama că tocmai în fața justiției sunt demascați și atunci nu le mai rămâne de cât o singură instituție unde li se dă multă atenție și unde trăesc în elementul lor.
De data aceasta „doctorul" Secler și-a găsit „bacăul".
Cu mulțumiri Dr. M. TANE
ajutor de Primar-Tg. Frumos

1) Redacția nu răspunde de cele publicate în această rubrică.

Tribunalul jud. Iași secția 3-a
Publicație de Vânzare No. 3668 din 28 Aprilie 1931
Tribunalul Iași secția 3-a în urma raportului d-lui jude Sindic Trib. Iași, No. 2376 | 931, a autorizat Corpul Portărelor Iași să efectueze din nou toate formele de vânzare prin licitație publică a averei mobile proprietatea falitului Lupu Feldman dom. în Iași str. Cuza Vodă No. 42, compusă din mărfuri și mobilier de prăvălie evaluată de expert la suma de 102.000 lei. Se încunoștiințează că vînzarea și adjudecarea acestei averi vor avea loc în ziua de 8 Mai 1931 la ora 15 la fața locului în Iași, str. Lăpușneanu No. 40, începându-se licitația publică de la suma evaluărei expertului cu facultatea d-luiJude Sindic, de a o începe și dela o sumă mai mică sub rezerva omologărei Tribunalului.
Dosar No. 7 | 1931
Președinte, M. Eșianu
Portărel, V. Stănescu

Librăria Universala
Str. Ștefan cel Mare No. 8
Mare reducere de prețuri

Cerneală Pelican sticla	Lei	7
Hârtie albastră sau orice culoare pentru învelit cărti 4 coli	„	5
Sugătoare	„	2
Hârtie comercială suta de coale	„	34
Caete cal. I 100 file	„	12
„ „ „ 50 „	„	6
„ „ „ 80 „	„	4

Articolele pentru Birouri, Carbon, Panglici, Cerneală cu litru toate cu prețuri reduse.
D-nii Debitanți R. M. S. găsesc Casete cu plicuri precum și hârtie ministerială, plicuri comerciale oficiale cu prețuri avantajoase pentru revânzare.

Dr. Natalia Schleier
de la clinica din Viena
specializată în boli de femei și copii, nașteri,
Cons.: 8—9 dim. și 2—6 p. m
str Elena Doamna 36

Concordate și Falimente

In cursul ultimelor zile au cerut concordat firmele Fruchman Iți-covici din str. Anastasie Panu 35, care oferă plata integrală in timp de 3 ani și care are un pasiv de 2 milioane lei; Solomon et Cohn din strada Costache Negri care oferă 60 la sută pe timp de 2 ani, având un pasiv de 3 milioane lei, David Shor „La Reghina" din Tg. Cucului, având un pasiv de 800.000 lei și care oferă 80 la sută pe 2 ani jumătate; fabrica de tricotaje „Moldova" din șos. Națională, proprietatea Leon Gheller, cu un activ de 16 milioane și pasiv de 11 milioane, oferind plata integrală în timp de 3 ani.

*

Curtea a respins concordatul solicitat de comerciantul I. Iancovici din Bacău; iar Tribunalul comercial local a respins concordatele solicitate de comerciantul Aurel Margulies, proprietarul magazinului „Consumul francez", și de firma frații Horovitz din str. Ștefan cel Mare.

*

Cererea unor creditori ca d. Iosif Tirer, proprietarul fabricii „Italia" să fie declarat în faliment, din oficiu, a fost respinsă. Urmează ca această cerere de faliment să fie judecată în ședința publică.

*

Podgoreanul Pincu Lazăr din localitate a chemat în faliment firm a „Podgoria Generală" din str. Săulescu, proprietatea Adolf Leibovici. S'a fixat termen la 7 Mai.

Un caz nostim
la Dorohoi

Dorohoi 2.—Produce mare senzație în toate cercurile locale, cazul petrecut acu două zile în orașul nostru.
Medicinistul Beno Zelțer, venind în vacanță la Dorohoi, și întrucât urma să se încorporeze pentru stagiul militar, a întrebat telegrafic pe un prieten din București urmă-toarele: *Când armata?* și i se răspunde imediat „Armata, 1 Mai".
Funcționarii poștei locale, au trimis telegrama poliției locale, pentru a cerceta, dacă la mijloc nu e vre'un complot...contra statului, organizat pentru ziua sărbătorei muncii.
Timp de 2 zile medicinistul fără să știe, a fost urmărit de către agenții siguranței locale.
Neparvenind răspuns din București, a repetat telegrafic întrebarea însă răspunsul a ajuns tot la.... poliție. In cele din urmă d. Zelțer a plecat la București iar agenții se miră cum de l-au scăpat din ochi. Concluzia: Nu vă serviți de telegrame de ziua de 1 Maiu.
Justus

x **Conferință.**— Distinsul conferențiar universitar, dl. *Dan Bădăreu* va ține o conferință în Aula Universității, Duminica 3 Mai, a. c.
Subiectul foarte interesant al conferinței: „*Optimism* și *Pesimism*" cât și personalitatea bine cunoscută a conferențiarului, vor atrage desigur un public numeros de ieșeni iubitori de cultură.
Bilete se pot găsi din timp la D-nele din comitetul Asoc. Creșt. a Femeilor.

Apele Prutului și Jijiei
provoacă din nou inundații

Legiunea de jandarmi a fost astăzi dimineața înștiințată, că apele Prutului au început din nou să revarse.
Astfel în com. Bosia-Iași, apele au trecut malurile inundând o parte din lanurile cu semănături.
Deasemenea și în com. Țutora au fost inundate unele câmpii.
Și Jijia a revărsat în com. Borșa, apa intrând în unele case ce se află situate în apropierea albiei.
Apele continuă să crească.
S'au luat măsuri pentru evitarea proporțiilor ce ar putea lua inundațiile.
Rep.

INFORMAȚIUNI

x **Din unele cercuri se afirmă că pe timpul alegerilor, d. C. Argetoianu va conduce ministerul de interne.**
x *Comisia foștilor miniștri la ministerul instrucțiunii a hotărât ieri menținerea liceului cu 7 clase; menținerea examenului de bacalaureat și desființarea anului preparator.*
x La Bohotin (Fălciu) a fost găsit aruncat în spini, un prunc viu, în etate de 15 zile. A putut fi arestată femeia Maria Diaconescu, mama denaturată.
x *Din Capitală se anunță că d. general Florescu-Banu a fost numit director general al poștelor.*
x Duminică 3 Mai 1931 ora 3 p. m. va avea loc adunarea generală a Cooperativei de Construcții „Tataraşul" din str. Eternitate No. 64. In cazul că nu se vor prezenta numărul de membrii ceruți de statute, se va ține a doua adunare generală Duminică 10 Mai ora 3 p. m. cu orice număr de membri prezenți.
x *Direcțiunea școalei de manaj* din Iași str. Toma Cosma 1, primește abonamente la restaurant—comenzi la atelierul de bucătărie și spălat, călcat cu prețuri modeste.

Știri polițienești

— Mașina No. 549, trecând cu viteză pe str. Tataraș, a dat peste copilul C. Roman din str. Mizil 8, provocîndu-i leziuni.
— Necunoscuți au încercat ieri să prade locuința d-lui I. Tof, din str. Carol 13, care este plecat în străinătate.
— Ceferiștii ieșeni au organizat ieri o serbare la Perjoaia. In timpul petrecerei au fost arestați Nulian Zalman Isac și Tudor Neculai din Soroca, care au cântat „cântece subversive".
— A fost arestat cerșetorul Misai Vasile din str. Frumoasa. Pe drum, el a oferit sergentului 100 lei. Sergentul însă a refuzat mita și a condus pe cerșetor la poliție.
— Au mai fost arestați St. Hofman din Calea Găiații 15, pentru furt, și Ion Săvescu din str. Morilor 20, pentru excrocherie.

In jurul arestării
unei fete la Fălticeni

Se știe că Parchetul Trib. Fălticeni a emis mandat de arestare contra unei tinere fete, Ana Flicher, fiică de comerciant, învinuită a fi luat parte activă la tâlhăriile pe care fratele ei le-ar fi comis ca șeful unei bande de tâlhari.
Eri d. procuror general Alex Coroi, a primit o telegramă prin care este solicitat a face personal o severă anchete, pentru a se constata schingiuirile la care fata ar fi fost supusă de jandarmi.
După cât se afirmă, tânăra fată se află în spital, în urma rănilor căpătate. D. procuror general Alex. Coroi a dispus o anchetă.

x **Dezordine.**—Joi după amiază s'au dat dispoziții în localitate a se aplica cu strictețe și pretutindeni, repaosul duminical în ziua de 1 Mai. Asemenea ordin s'a primit și la atelierele ziarului nostru.
Ieri spre prânz, a venit alt ordin: că se poate lucra și că prăvăliile pot fi deschise. Noi n'am mai avut timp să organizăm lucrul și astfel, ziarul nostru n'a apărut ieri.
O vorbă veche spune: ordine, contra-ordine,—dezordine!
Și totuși, autoritățile (în cap cu guvernul) aveau un punct sigur de reper; anume, *legea* care prevede că 1 Mai e zi de sărbătoare legală. Dar dacă nu se respectă legea,...ajungem la situații anarhice.
x Un profesor universitar ieșan a fost însărcinat de forurile superioare cu o intreresantă anchetă în localitate.
x Conducătorii partidului național-evreesc s'au întrunit ieri în localitate, pentru a lua înțelegere de a depune liste separate în toate județele țării.
x **O seară veselă.**—Exuberantul și comunicativul comic *Ionel Țăranu* joacă Mercuri 6 crt. la Teatrul Național, comedia de situații a lui Sacha Guitry: „*Una care își face rost*". D-sa vine secondat de un ansamblu de elită compus din: Marietta Rareș, Cecile Grigoriu, Beatrice Tara, V. Ronea și V. Romano.
Biletele se găsesc la „Brașcu".
x Doctorul BRENER *specialist mamoș*, boli de femei, consultații de la 2 până la 4 p. m.
x *Societatea „Salvarea" din Iași*—pentru a putea trage cât mai curând, loteria—roagă pe toate persoanele, cari au primit bilete și nu le-au achitat, să le achite sau să le inapoieze d-lui V. Iamandi strada Carol Nr. 9, casierul societății.
x Mr. T. B. Wildman consulul general al Angliei în România a sosit ieri în localitate, pentru a face o anchetă economică și a cunoaște orașul.
Insoțit de d. av. Carol Diamant, avocatul consulatului și de d. Fred Șaraga, consulul a vizitat palatul justiției, Banca Moldova, Banca Marmorosch Blank, Banca de Credit Român etc., precum și principalele instituții publice.
x *Membrii Ligii Culturale* — secția Iași—sunt rugați să participe la adunarea generală ce se va ține în ziua de 3 Mai, ora 11—la sediu — str. Toma Cozma 2, pentru a alege delegații care să reprezinte secția locală la Congresul general al Ligii, ce va avea loc la Focșani, în ziua de 21 Mai a. c.

x **„Crema de lăcrămioare"** se vinde numai în borcane și cutii originale cu inscripția: Laboratorul și Farmacia Dr. Beceanu. Cereți numai ambalajul original.

REFLEXII CINEMATOGRAFICE

FILMELE SONORE

(Continuarea din pagina I-a)

tică. Evident, nimeni nu va nega o clipă geniul lui *von Sternberg* — a regisorului minunat, care a știut să pună în lumina cea mai favorabilă însușirile artistice ale *Marlenei Dietrich*. Dar nu e mai puțin adevărat că numai grație minunatei game a talentului interpretei, el, regisorul, a putut realiza această captivantă reproducere.
E foarte greu să precizezi — izolat, notele caracteristice ale personalității *Marlenei Dietrich*. Ea este oare-cum prototipul femeiei pe care toți o doresc, despre care toți visează, dar la care nici-unul nu ajunge.
Iar în *„Ingerul Albastru"* ea încarnează — cu o rară intuiție, frizând genialitatea, pe sărmana „artistă" de șantan, care la 20—25 de ani a trecut deja prin spitale și spelunce, prin furtună și viscole, dacă nu cumva a stat și la închisoare pentru loviri, furturi sau... atentat la bunele moravuri.
Am cunoscut zeci de asemenea exemplare, dar interpretarea *Marlenei Dietrich*, am privit'o ca o sintetizare, ca un exponent al întregei gloate ale acestor nenorocite, amorale, uzate de alcool, tutun și atâtea alte excitante și care „amuză", desfătează și distrează pe sărmanul mic burghez, lucru de o clipă de vis și uitare. Mi-am spus însă — ca o rezervă: nu cum-va conține rolul și ceva — să-i zicem, auto-biografic? Trebue văzută într'o nouă lucrare. Această nouă înscenare, este tocmai filmul *Marocco* — titlul acestor însemnări.
Aici abia apare artista mare, în toată strălucirea talentului nemăsurat, care au făcut din *Marlene Dietrich*, poate cea mai celebră dintre toate interpretele de azi ale filmului. *De azi*. Noi nu știm, cât se va menține această glorie, după cum nu putem prevedea ce rol îi vor mai încredința marii regisori, care frământă și modelează talentul interpreților lor, așa fel încât scot maximum de rendement posibil și'l prezintă concentrat, viu și extrem de comunicativ publicului spectator.
Deocamdată însă rămânem la *azi*, la *Marocco*.
Acțiunea: în colonia franceză cu acelaș nume. In mijlocul atmosferei sufocante și ca temperatură și ca conglomerat de oameni, aduși de toate vânturile, — în legiunea de străini, mercenari, se desvălue șirul scenelor zguduitoare de la început și până la sfârșit.
De la urcarea pe vapor a artistei angajate pentru șantanul din Maroc până la plecarea pe jos, prin nisipul pustiului, alături de „femeile" legionarilor, (epave nenorocite și ele) a tinerei cântărețe, de toți dorită, dar care, cuprinsă de „cafard", nu'și vede scopul vieții decât în dragostea ce clocotește pentru prima oară și care toată o dărueste legionarului *Brown*, venit și el nu se știe de unde, ca să se prăpădească în nisipurile pustiului.
E de prisos să subliniem însușirile extraordinare ale lui *Iosef von Sternberg* creatorul acestei atmosfere zguduitoare și nici asupra colaborării neprețuite, ce găsește *Marlene Dietrich* în *Garry Cooper* și *Adolphe Menjon*. Cititorii îi cunosc îndeajuns pe tustrei.
Noi ne oprim la jocul *Marlenei Dietrich*, la clocotul sufletesc ce'l exteriorizează atât de discret, dar totuși extrem de impresionant, fie când zâmbește ironic, cu o nuanță de dispreț, fie că cercetează înfrigurată pe legionarii reintorși, doar îl va recunoaște pe acela, pe care imaginația ei aprinsă îl cere și pe care toată făptura ei îl caută.
Spectatorul care simte acestea, încearcă o zguduire adâncă, transformată în milă nespusă atât pentru nenorocita femeie cât și pentru toți care își irosesc viaga în pustiurile toride ale soarelui arzător al Africei.
Nu știm cât va putea *Marlene Dietrich* să se mențină pe planul prim pe care stă acum și cât va dăinui gloriei ei.
Cum am spus: în înfrigurarea actuală când mereu se cere ceva nouă, inedită, când mișcarea neîntreruptă și evoluția vertiginoasă țin în acelaș ritm ca și exigențele nevoilor spectatorilor, e cu neputință să prevezi ce va fi mâne. Dar *astă-zi*, lumea toată este a ei și milioane de oameni, se emoționează la vederea și la *auzul* femeeiei în plina glorie—*Marlene Dietrich*.
V.

OMUL, ÎN LUPTA CU NATURA!

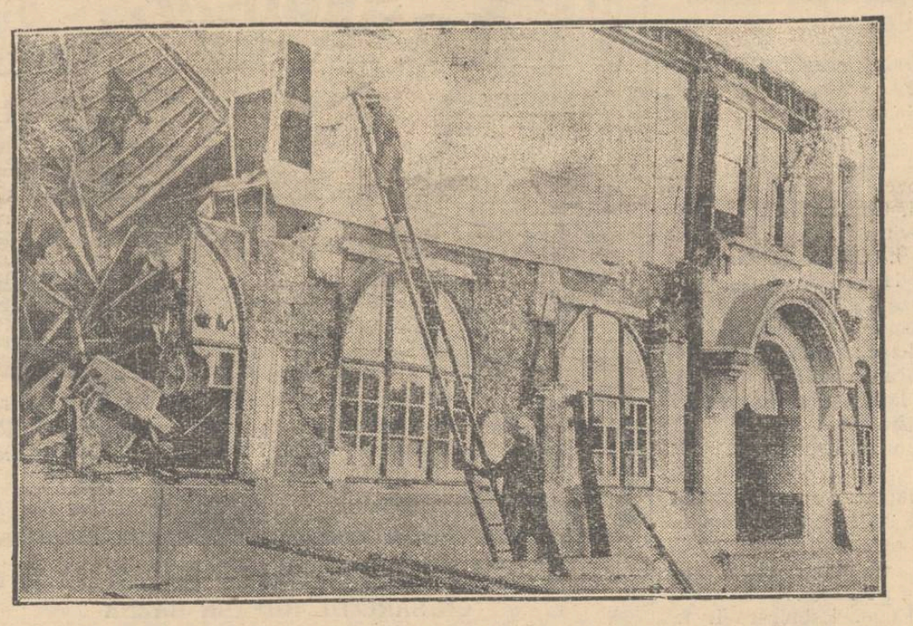

Se cunoaşte teribilul cutremur de pământ din Noua-Zelanda, unde oraşul Napier a fost transformat într'un morman de ruine. Zilele acestea, un nou cutremur a complectat opera de distrugere.

Oamenii sunt însă pretutindeni inseparabil legaţi de căminul şi pământul lor, de care nu vor să se despartă nici sub presiunea celor mai cumplite nenorociri. Tot aşa la Napier, oamenii îşi refac casele (cum arată clişeul de mai sus), gata să înfrunte adversităţile soartei.

CRONICA FISCALĂ

Sfaturi utile pentru contribuabili

Apelurile fiscale.—Prezintarea registrelor. Carnetul de contribuabil.

Spicuind „Cronica Financiară" (numerile 1, 2 şi 3 | 931 care apare în Bucureşti sub direcţiunea d-lui C. Teianu, fost secretar general al Ministerului de Finanţe), găsim multe lucruri ce interesează, nu numai organele fiscale şi pe avocaţi, ci şi pe marele public.

De pildă:

Timbru. — Contravenţiuni. — Apel, — Regulator de competinţă. —Apelul contra proceselor verbale de contravenţiuni la legea timbrului. — Instanţa competinte a constata contravenţia. — Tribunalul e competinte a le termina şi taxele de inregistrare.

*

Comisiunea de apel fiscală e competinte a judeca apelurile contra proceselor verbale de impunere. Când însă un asemena proces verbal constată şi o contravenţie, instanţa de apel competinte e Tribunalul, care în mod necesar se va pronunţa şi asupra chestiunei impunerii la taxe, iar numai asupra contravenţiunii (Cas. III. deciziunea No. 1695 din 3 Decembrie 1930).

Un exemplu

Iată un caz care arată considerentele deciziunii asupra cererei de regulare a competinţei făcută, prin adresa No. 5491 | 930: a Preşedintelui Curţii de Apel Iaşi, Secţia II-a;

Având în vedere că atât comisiunea de apel fiscală, cât şi Tribunalul Judeţului Neamţ, şi-au declinat competinţa de a judeca apelul făcut de moştenitorii defunctului Ion Boghin contra deciziunei Ministerului de Finanţe, prin care numiţii au fost condemnaţi la amendă pentru nedeclarare in termen a succesiunei, fiind supuşi prin aceiaşi deciziune, şi la taxele de succesiune aferente; având in vedere că Tribunalul şi-a declinat competinţa, pe motiv că, fiind vorba de o impunere la taxe succesorale, instanţa de apel in atare caz e comisiunea fiscală, de apel, conform sistemului de jurisdicţie organizat de legea contribuţiunelor directe, adoptat în această materie, şi legea timbrului, prin art. 60 şi 61.

Considerând însă că, prin aceste articole, legea timbrului din 1527 referindu-se la organele şi căile de atac prevăzute de legea contribuţiunelor directe, a avut în vedere numai procedura privitoare la constatarea şi stabilirea impunerilor pe baza declaraţiunelor făcute în termen în conformitate cu legea;

Că, însă, atunci când părţile s'au abătut dela prescripţiunile legii şi când organele fiscului constată această abatere sau contravenţiune, se aplică penalitatea legei timbrului, prin art. 71 nu mai trimite la comisiunile de apel, ci chemat să confirme sau să infirme amenda aplicată de organele fiscului, şi întru cât această amendă e în funcţiune de cifra taxelor datorite, acelaş Tribunal va fi competent să statueze şi asupra acestei cifre, şi să constate în modul acesta legalitatea impunerei, care servă de bază penalităţii prescrise de lege.

Că astfel fiind, Tribunalul, iar nu Comisiunea de apel fiscală, având competinţa de a se pronunţa asupra apelului, atât în ce priveşte amenda, cât şi asupra taxelor de înregistrare, în speţă, regulându-se competinţa, urmează a se trimite afacerea în judecata Tribunalului Neamţ.

Prezintarea registrelor

2) *Cu Decizia Fiscală No. 121 din 17 Iunie 1930 Curtea de Apel Constanţa.*

Legea timbrului din 1927 art. 75. Agenţii investiţi de lege sunt în drept a cere comercianţilor registrele comerciale, spre a se incredinţa dacă: 1) sunt ţinute conform legii; 2) dacă le posedă şi le ţin efectiv, şi în caz de refuz a le prezenta la cerere, comercianţii sunt pasibili de amendă până la 1 | 4 din impozitul comercial pe un an de zile.

Refuzul comerciantului de a prezenta registrele la cererea agenţilor, chiar dacă ele au fost prezentate în instanţă, constitue faptul de contravenţie, pedepsit de art. 75 din legea timbrului.

Instrucţiuni pentru contribuabili

3). Conform normelor stabilite prin introducerea sistemului de contabilitate dublă la Percepţiile fiscale, orice sumă se depune la Casieria Percepţiilor în contul diverselor daiorii ce au contribuabilii. Depunătorul sumei semnează o notă de plată la cassă şi în urmă obţine chitanţa de achitare. Oricine achită în alt mod şi plăteşte agenţilor direct la domiciliu face o mare greşeală, întru cât legea nu îngădue şi contribuabilul s'ar putea expune să piardă suma plătită.

4) De asemeni este bine de ştiut de contribuabilii ce au sume de plată în restanţă la Percepţii, că dobânda ce se percepe este de 15 la sută.

5) Legiuitorul a prevăzut că fiecare contribuabil, trebue să posede un carnet ce se eliberează de Percepţie, în schimbul sumei de 5 lei, în care se trec datoriile ce le are către Stat. Contribuabilul să ceară ori de câte ori achită vre'o sumă de bani în contul acestor debite, descarcarea chitanţei şi sumei incasate, întrucât carnetul poate face dovada înaintea tuturor autorităţilor situaţia sa fiscală.

Ilie Nedelcu
Controlor financiar

Criza şi chestiunea locuinţelor

O importantă problemă socială

Era fatal ca din lumea persoanelor active şi creatoare a intelectualităţii să se ridice tocmai un arhitect şi comentând criza să afirme; „In definitiv este o absurditate, să fie criză în epoca in care cel puţin 90 la sută din populaţia omenirei nu cunoaşte confortul unei locuinţe moderne. Este o absurditate ca uzine uriaşe să stea înţelenite şi milioane de braţe muncitoare să stea încrucişate, atunci când este de clădit pentru o întreagă omenire bună starea unei societăţi ajunse la apogeul civilizaţiei".

Era fatal ca un architect teoretician şi animator al locuinţelor insorite să arate cu cifre stupiditatea omului modern ucis de tuberculoză, cancer, extenuare fizică şi care în loc să întocmească comisiunea de luptă impotriva acestor plăgi, în loc să-şi speculeze capacităţile creatoare pentru a-şi edifica plăcerea zilelor pe care le trăeşte, el pregăteşte pentru dânsul şi pentru cei ce vor veni după dânsul, cea mai deşanţată operă de distrugere pe care a cunoscut'o omenirea vre-odată.

Le Corbusier este un architect. Şi este architect destul de bine văzut dacă astăzi i s'a dat în primire de către capitala Franţei, cea mai formidabilă operă de reconstrucţie pe care a trăit'o Parisul. Centuriile tuberculizate ale Parisului vor fi desfiinţate. După 20 ani de la revelaţiile statistice ale lui Juillerot, în care acesta arăta burgheziior locuitori ai bulevardelor largi şi luminoase că microbul tuberculozei dacă este un prieten constant al umidităţei, întunericului şi murdăriei, el este adus în foarte bună cantitate prin intermediul tuturor obiectelor de prima necesitate ce în mod fatal trec prin mânile mizere, infectate de boale şi totuşi creatoare ale lucrătorului de periferie.

Franţa de astăzi a trebuit să aibă fericirea de a fi în situaţia de a încasa despăgubiri enorme de la Germani şi să aibă situaţia de a preveni criza şi şomajul pentru ca să se gândească la dărâmarea acestor cartiere şi ridicarea celăţilor grădini,

Dar Le Corbusier la Paris face doar o experienţă. El dovedeşte cu cifre că ne pierdem timpul cu fabricarea de articole absolut inutile, ce ne aduc doar o satisfacţie trecătoare şi neglijăm să ne asigurăm o locuinţă frumoasă, însorită şi reconfortantă. El calculează cu secunda şi milimetrul timpul şi spaţiul pe care-l irosim, prin faptul că nu avem depărtare raţională a locuinţei faţă de centrul nostru de activitate.

El rezolvă problema circulaţiei în oraşele mari prin sistemul său Dar ce nu rezolvă Le Corbusier atunci când apelează la logica şi raţiunea noastră?

El are singura şi marea calitate faţă de toţi aceia cari au venit să propuie omenirei să fie logici in acţiunile lor.

Max Nordau a fost un pamfleter, Charles Richet este un estet, Platon a fost un filosof, Thomas-Morrus un simplu povestitor visător, Owen un om de bună credinţă, Fourieri şi Saint-Simon oameni fără experienţă. Karl Marx şi Lenin teoreticianii şi activii revoluţiei.

Le Corbusier este un simplu architect — constructor. Deci un perfect calculator. Economia de material şi muncă omenească la calcularea unui deviz şi conducerea unui şantier este primul lucru ce i se cere unui architect-constructor gospodar.

Şi dacă pentru construirea unei mici locuinţe sau cartier de oraş se cere atâta calcul, minuţiozitate în control şi aplicare, de ce oare reconstrucţia universală pe care o trăim să nu intereseze îndepărtarea tuturor cheltuelilor şi energiei materiale şi morale pe cari le cheltuim de prisos.

Este o chestiune de mentalitate de profesionist constructor. Şi Le Corbusier pune bine chestiunea.

Lazăr Marcu

x *Scăpaţi de bătături!* Un mijloc sigur şi uşor pentru distrugerea imediată şi definitivă a bătăturilor este BATURIN.

Depozit farmacia Dr. Beceanu, Piaţa Halei.

CRONICA ECRANULUI

UN FILM

în care se mânâncă mult

Cu prilejul turnării filmului *„Bal"*, de către o casă cinematografică din Franţa, artiştii şi figuranţii care apar în acest film, au atins poate cele mai mari recorduri în ce priveşte mâncarea.

In cursul turnării filmului se serveau nenumărate mese. Astfel, s'au turnat două scene, care înfăţişau două prânzuri, la care a luat parte toţi actorii, căci s'au filmat, una după alta, cele două versiuni: franceză şi germană.

In altă scenă, unul dintre interpreţi, André Lefaur trebuia să servească o cafea cu lapte. Dar, pe când operatorul manevra, s'au produs câte-va dificultăţi tehnice, aşa că a trebuit să se reia de 6 ori această scenă; iar artistul a mâncat 6 cornuri şi tot atâtea cafele cu lapte.

In sfârşit, o altă scenă din film arăta o petrecere la care au fost invitaţi numeroşi mosafiri. In saloane era o abundenţă de flori şi un bufet copios, care însă nu trebuia să fie servit.

Regisorul, de teamă să nu dispară bunătăţile, le-a stropit, discret, dinainte cu Fly-tox!..

Diverse

— Fratele lui Jackie Coogan, numit *Bobby Coogan*, în vrâstă de 5 jum. ani, a fost angajat de casa *„Paromount"*, pentru a juca rolul unui copil nenorocit în filmul *Skippy*. Se afirmă că talentul micului Bobby va întrece pe acel al frate'ui său Jackie.

— *Buster Keaton* (*Malec*), va apare în curând într'o comedie vorbită în limba franceză, intitulată *Buster se căsătoreşte*.

— *Alice Cocea*, a terminat comedia: *Să ne căsătorim*, şi in care are de partener pe artistul francez *Fernand Gravey*.

— Două vedete dela *„Paramount" Garry Cooper* şi *Fay Wray* sunt interpreţii unui film sonor cântat şi vorbit, pe care-l editează această casă.

Ad.

Vindecări cu „Radiumchema"

D-abia un an, că statul cehoslovac a permis exportarea acestui remediu universal, d-abia câteva luni, că acest articol s'a introdus şi în România şi auzim despre multe vindecări foarte bune la cari s'a ajuns prin întrebuinţarea acestor perniţe vindecătoare.

Mai întâi au ajuns la vindecări complecte acei cari sufereau de gută, ischias, inflamaţiuni articulare, scăpând de bolile lor insuportabile. Dar pe lângă acestea am auzit şi de vindecarea acelora care au suferit de neurastenie, dureri de cap, atac de nervi, boli femeeşti, boli pulmonare etc.

Cu cea mai mare atenţiune urmărim întinderea din ce în ce mai mare a acestui leac de casă, care ar trebui să fie folosit nu numai de către bolnavi, dar şi de oameni sănătoşi. In cele ce urmează răspundem la mai multe întrebări adresate nouă, cari se referă la esenţa şi modul de întrebuinţare a „Radiumchemei" din Sft. Joachimstal:

1. *Intrebare:* Ce este „Radiumchema"? *Răspuns*: „Radiumchema" este o mică perniţă vindecătoare care conţine radiu veritabil din Sft. Joachimstal. Aceste mici perniţe vindecătoare sunt numite de către medici *„compresori"*.

2. *Întrebare:* La ce serveşte „Radiumchema"? *Răspuns*: Pentru a vindeca un număr de boli şi pentru a calma durerile. Bolile diferite contra cărora se poate întrebuinţa nu pot fi înşirate aci din cauza lipsei de spaţiu. In privinţa aceasta să vă adresaţi reprezentantului regional, de unde veţi primi lămurile necesare.

3. *Întrebare*: Cum se întrebuinţează „Radiumchema"? *Răspuns:* Compresorul se va aşeza cu acoperământul de flanel pe partea dureroasă şi se va fixa cu un şnur pe acest loc. Acesta este modul de întrebuinţare generală, însă sunt şi cazuri excepţionale şi în această privinţă puteţi să primiţi lămuriri desluşite dela reprezentantul regional.

4. *Întrebare*: ce cauzează vindecarea? *Răspuns*: Radiul emană raze invizibile cari străbat corpurile dure, aşa iradiază vasele sanguine, oasele şi toate organele corpului viu. Cauza vindecării e pe de o parte această iradiaţie numită ştiinţific „emanaţia radiului" pe de altă parte bombardamentul radiului în 37 miliarde de atomi pe secunde. Compresoarele veritabile din Sft. Joachimstal sunt făcute în uzinele Statului Cehoslovac.

La multe alte întrebări nu putem să răspundem din cauza spaţiului mic.

O întrevedere de cinci minute cu LINA CAVALIERI

celebra specialistă în tratamente de înfrumuseţare

„Recomand întotdeauna săpunul Palmolive"...
Lina Cavalieri

In inima Parisului, institutul Linei Cavalieri este într'adevăr templul frumuseţii. Aci se întâlnesc cele mai elegante femei din Europa şi din America, căci acest institut se bucură de renume mondial.

„Recomand întotdeauna săpunul Palmolive pentru un motiv puternic. Uleiurile vegetale din care este compus sunt bune, sigure şi nevătămătoare pentru piele".

Metoda Linei Cavalieri...

61, Avenue Victor Emmanuel - III Paris

„Inainte de a vă culca, spălaţi-vă cu săpun Palmolive. Apoi vă sfătuesc să întrebuinţaţi crema mea cu camfor No. 5, pe care o aplicaţi pe faţă şi pe gât. Lăsaţi să se usuce puţin, pudraţi-vă şi păstraţi această aplicaţie în timpul nopţei. Dimineaţa spălaţi cu îngrijire faţa cu săpun Palmolive. Aplicaţi apoi crema mea grasă No. 7 şi pe urmă crema No. 2".

Culoarea verde a săpunului Palmolive se datorează uleiurilor de palmieri şi de măsline, care-l compun în întregime. Acest săpun nu conţine nici o grăsime animală şi nu se vinde niciodată despachetat. Observaţi bine ambalajul verde cu banderolă neagră purtând cuvântul Palmolive în litere de aur.

Reprezentant General pentru România: MAX GRUNDHAND
Str. Eroului No. 1, Bucureşti I, — Telefon 335/45

Dacă doriţi a vă păstra frumuseţea
nu întrebuinţaţi deeât

CREMELE WERNER

Coldcream (inalterabil) Werner
pentru păstrarea şt întreţinerea tetei
(seara ori dimineaţa după spălare)
Crema Nimphelor pentru faţă şi mâini
Ambele creme şi pentru domni, după bărbierit
Crema Camphorată
pentru curăţirea feţei de pete şi pistrui.
Preparate de Farmacistul Werner, Iaşi
La cerere se trimite şi în provincie.

CEASORNICUL

Băile Vatra Dornei

Sezon 1 Iunie---30 Septembrie

Băi de Acid Carbonic şi nămol natural.
Tariful băilor redus.

Locuinţele şi întreţinerea foarte ieftină.
Prospecte şi informaţiuni gratuit prin Administraţia băilor şi Comisia balneară.

Parcele! Parcele!

Cu 15 mii lei puteţi deveni proprietarul unui teren pentru construcţie şi gospodărie, de 1000 m. p. la bariera Păcurari pe locul zis „La Sitaru". Teren sănătos, la 3 minute de tramvai şi Toma Cozma.

Apă, lumină, piaţă, şcoală în apropriere.

Se vinde orice suprafaţă cu 15 şi 25 lei metrul pătrat, incepând de la 500 metrii. Plata şi în rate. Pentru planul de parcelare şi informaţiuni

A se adresa între 7-9 seara d-lui Ing. Schleier, Elena Doamna 2

Imbrăcaţi-vă la un croitor parisian!

„Rosario" Paris

24 Rue de Grammont (lângă Operă)

Preţuri moderate. **Croială ireproşabilă**

Vinul Tonic-nutritiv

al Farmaciei Curţei Regale Fraţii Dr. Konya

Conţine principiile active din Kola, Coca, quarana şi cacao în vin de Malaga. — Se recomandă în: **surmenaj fizic şi intectual; lipsa de poftă de mâncare; anemie; debilitate; convalescenţă; afecţiuni cardiace şi maladii nervoase** ca tonic şi reconstituant.

Depozit general: Farmacia Curţei Regale
Fraţii Dr. Konya, Succesor Dr. E. Grozea, Iaşi
Unde nu se află se trimite cu ramburs prin poştă.

VIAȚA TEATRALĂ

BILANȚ TEATRAL 1930--1931...

Adnotări pe marginea activității teatrului național ieșan, în primul an de regie autonomă.

Dare de seamă..

Prezintam astăzi *„Bilanțul regiei autonome a teatrului național pe exercițiul 1930—1931"*.

Hotărându-ne la aceasta, se impune a sublinia dela 'nceput, transformarea organică petrecută cu scenele subvenționale, în anul de grație 1930, adică transformarea „Societății Dramatice — după decenii de activitate,— în Regie Autonomă", potrivit nouei legi a teatrelor din luna Iulie a anului trecut.

Astfel, teatrul nostru, în primul an de ființare sub această nouă haină, s'a bucurat de directoratul d-lui *Ionel Teodoreanu*, de consiliul de administrație în următoarea formație: *Mihail Sadoveanu, Demostene Botez, Al O. Teodoreanu, Petre Bogdan, I. Iordan, I. Florescu, I. C Damira, Aurel Ghițescu* și de administrația d-lui *Const. Hnidei.*

Intreg acest for de conducere, fiind sub controlul ministerului muncii prin „Educația Poporului"...

Felul cum a decurs activitatea instituției și roadele ei, le înșirăm în cele ce se succed.

Activ...

Regia Autonomă a moștenit toate bunurile mobile și imobile ale fostei Societăți Dramatice, precum și toate drepturile și obligațiile acestei instituții.

Astfel, i-a trecut în posesie și întreg patrimoniul de.. elemente scenice. Patrimoniu, pe care noua conducere și l'a acomodat după cerințe. Adică, trei pensionări: d-na *Didina Castriș*, d. *Vasile Boldescu* și d-ra *Lucia Popescu*, două licențieri; d-na *Eug. Vasilescu-Melinte* și d. *I. A. Noseck*; trei angajamente noui: d. *Tudor Călin* și soții *Moruzan*; angajarea ca regisor a d-lui *Ion Sava* precum și noui achiziții în personalul auxiliar. In genere ansamblul cunoscut...

*

Punerea în aplicare a legii întârziind,— conform obiceiului pământului, — activitatea premergătoare a întârziat și ea. Totuși, grație muncii intense, și acest an teatral a acumulat 17 premiere și 11 reluări; piese, unele bine alese, altele mai puțin pe gustul publicului.

Citâm, piesele de succes trainic: „Frații Karamazov", „Chirița în Provincie" și „Kir Zuliaridi", „Camila trece prin urechile acului", „Omul care și-a schimbat numele", „Nyu" și „Cartoforii", „Ploae", „Pottasch și Perlmutter, „Arsène Lupin"; piesele, cari n'au obținut succes robust: „Familia Schimek", „Kiki", „Negustorii de Glorie", „Vautrin", „Anonimul", „Care dintre ele" și „Oglinda Diavolului". Reluările au adus și ele un oarecare aport.

Acestei activități „ordinare", i se adaogă și activitatea „extraordinară",—adică, turneul prin Moldova, Bucovina și Basarabia cu 31 de spectacole și deplasarea la Temișoara cu 13 spectacole.

In total: 195 reprezentații...

Pasiv...

Subvenția acordată de stat, circa 6 milioane lei (anual), ni se pare; încasările din reprezentații și turnee, cu aproximație... 2 milioane lei, plus veniturile provenite din închirieri, vestiar etc., aduc totuși, după cât se pare, un sumar deficit...

Deficit, care se datorește surplusului de cheltueli la capitalul: salarii și rulajului scenic — în adaos, — restanța de creditori — furnisori diverși, din stagiunile trecute...

Concluzii..

Teatrul Național ieșan, în stagiunea 1930—1931, an teatral pregătit în pripă și pe... dibuite, a marcat totuși, — față de așezămintele similare din provincii,— un vădit progres, din punctul de vedere al realizărilor și al eclecticei repertoriului. Lucru, desigur recunoscut de toată lumea. Rezultatele morale, atât ale stagiunii locale cât și ale turneelor, se datoresc în totul: d-lui *Ionel Teodoreanu*, auxilierului său direct, d-l *Aurel Ion Maican* cu anexa d-sale: *Th. Kiriacoff* și personalului artistic, pentru modul inteligent cum au conlucrat, spre a duce la bun sfârșit stagiunea.

Și, încrezători în puterea de muncă a elementelor diriguitoare ale unicei instituții de teatru din orașul nostru, scontăm izbânzi și mai trainice pentru viitor!...

H. Burileanu-Grancea

Viața universitară

O veste îmbucurătoare

D. prof. G. Ibrăileanu a revenit la catedră

După o lipsă de trei ani, d. prof. G. Ibrăileanu a revenit la catedră, Martea trecută, vestea revenirei la catedră a stârnit — după cum era de așteptat—multă bucurie și curiozitate; bucurie pentru studenții mai vechi; curiozitate, pentru cei mai noui.

*

Acum trei ani de zile! Prof. Ibrăileanu își anunțase concediu pe un an de zile. Un gol adânc, pe care nimeni nu-l mai putea umple și care s'a simțit în scurgerea celor trei ani de concediu. An cu an, apoi, studenții tot așteptau revenirea acelula care le-a fost drag din primele lecțiuni, și cu fie-care an ce trecea, deziluzia se mărea.

Trei ani de zile, au tot așteptat studenții apariția acelei figuri de apostol, a acelor ochi adânci, cuminți, plini de bunătate nemărginită, a acelui glas moale, cumpănitor, de basm, pornit din cea mai clară și mai ascuțită minte. Cu venirea fie-cărei primăveri, se spera în însănătoșirea celui mult dorit.

Studenții mai noi, porniți de prin meleagurile Moldovei, atrași de criticul Ibrăileanu spre Iași, au avut mâhnirea să nu-l poată zări macar odată. Toți aceștia se întrebau cu adorația pentru o magie recunoscută, cum e prof. Ibrăileanu la față, ce fel e, cum vorbește.

Și-au așteptat și aceștia, ca și primii, apariția apostolului.

Apostolul, în sfârșit, a apărut. Așa după cum studenții mai noi și l-au închipuit în imaginația lor creatoare de tineri, d. prof. Ibrăileanu și-a făcut apariția la Universitate, tot cu acei ochi blânzi și scăpărători de inteligență, tot cu acel glas di basme și chibzuit de moș sfătos.

Privirile studenților mai vechi l-au urmărit cu bucurie, cu nesaț; privirile studenților mai noui l-au asaltat cu neastâmpărată curiozitate, l-au măsurat, i-au sorbit vorba molcomă, l-au venerat.

Altă școală, alți discipoli, alți admiratori! Domnule Prof. G. Ibrăileanu! Puterea supraomenească, acel mare om al oamenilor, acel Dumnezeu atot puternic, a voit — spre binele atâtor generații de tineri, adunați de prin ungherurile Moldovei ca să se adape din izvorul culturii și inteligenței dv., spre fala Universității din Iași—a voit să vă redea acelora cari vă adorau și acestei bine cuvântate țări.

Domnule Profesor G. Ibrăileanu! Fiți bine-venit!

Lucian Predescu

Discuții

Moratoriul agricol

In acest ziar chestiunea a mai fost lămurită de noi. Și acum câteva zile s'au mai aruncat câteva vorbe despre ea. ca de-o chestiune politică.

Avându-se în vedere situația înspăimântătoare de grea a săteanului nostru care abia se mai poate mișca; când băncile nu vor cu nici un preț să-l mai îngăduie în datoria sa; când tot ce are săteanul împrejurul casei lui e sechestrat de 2—3 ori; când osteneala muncii lui nu e plătită nici pe sfert — ca de pildă un miel de 3—4 Kgr. cu piele cu tot se vinde 50—60 lei — se impune imediat o păsuire formală din partea tuturora, până când de pe ogorașul său va putea iarăși lua cu îndestulare — de-o da Dumnezeu — rodul pământului.

Ca cel ce mereu am scris în ceeace privește situația rea a săteanului — am ținut ca și în acest timp de grozavă criză și lipsă — să cer imperios moratorul agricol până spre toamna bogată și îmbelșugată. El de altfel vine și singur, căci mulți din săteni mi-au spus: „apoi, părinte, o mai lăsăm banca, mai către toamnă!"

— „Bine — zic eu — dar începe protestul, judecățile, care cer bani și iar bani! — vine portărelul — alt musafir neplăcut al satului cu mașina.. și iar cheltuială!„

— „D'apoi dă, cum a mai vrea și D-zeu!" și plecară de la mine abătuți și gânditori.

Moratorul agricol ar fi cea mai salvatoare măsură pentru sătean! El ar aduce o veșnică recunoștiință celor ce-ar putea face acest și cel din urmă bine.

E o operă națională, e un gest energic. Trebue făcut însă imediat.

Preot Nec. Negoiță
Erbiceni-Iași

Deslegările jocurilor distractive

și numele deslegătorilor

Iată deslegările jocurilor distractive publicate săptămâna trecută la rubrica „Cronica măruntă":

Fluturașul

de *Gh. Dabija*

AC	CA
ARES	CANA
APOLON	SATANA
ANULA	ALAMA
LUT	LAR
TOBA	APAȘ
AZIL	ROMA
AL	DA

*

Enigmă

de *Samoil Climer*

MI — NISTRU

*

Lanț de cuvinte

de *Octav Dobrescu*

POM	PA	NA	SUL	IȚA
EL	BA	LAN	CE	APA
PAR	TE	MĂ	CAR	TON

*

Șaradă

de *Lidia Teodorovici*

PAL — TON

*

Metagramă

de *Zisu Unterman*

CUPĂ — DUPĂ — LUPĂ — PUPĂ — SUPĂ

*

Iată și numele deslegătorilor:

Au deslegat un singur joc. Armand și Eduard Evanovici, Gh. Mironescu, Acsel Ioachim elev șc. prim. „V. Adamachi", strada Smârdan 38, Eugenia Gâdea, str, Carmen-Sylva 2, Rubin Paula, Iosipovici Bela.

*

Au deslegat trei jocuri — Iov Elena S. C. E. str. Universitâții 10, Nicu și Gigel Apostol str. Zugravilor 15, Haber Fani elevă de liceu—Hârlău, Roșu Herman gimn. „Ștefan cel Mare", str. V. Lupu 83, Lupu Carol elev, str. V. Lupu 90, Perloff Marcel L. M. K. str. El. Doamna 62, Dinu Stegărescu, șc. primi „V. Alexandri", Mișu Sion elev, str. Cuza-Vodă 14, Herman Marcel str. Brăteanu 121, Naham Herșcu str. Săulescu 3, Marcu Moscovici str. Brăteanu 189, Albin Carol și Ionescu Ioan.

*

Au deslegat patru jocuri — Ionescu M. Constantin elev. L. N., Rotenberg Emil elev. L. N. str. Muzelor 9, Arnold Anciu, P. Iloaie, Costel Grigoriu L. I., Antoneta C. Ionescu elevă N. D. S, Saul Sfemer str. Sft. Lazăr 2, Emanoil Heul L. N., Cojocaru Bercu str. C. Negri 58 și M. Crighel str. C. Negri 52, Gross Iancu, șc. „V. Alexandri", Șela și Hary David str. C. Negri 17, Dorel Blumenfeld, gimn. „Alexandru cel Bun", str. Sft. Lazăr, Rosa Corenblum, Wolff Maurice elev, str. Elena Doamnă, Gh. Jehac, stradela Uzinei 5, Jehac Ludovic, stradela Uzinei 5, Ilie Mihalcea str. Sărărie 58, Iancu Freitag și Ficu Daner, studenți, Maria, Ionel și Constantin Andone str. Dudescu 6, Z. Emil, gim. Alexandru str. Peneș Curcanu.

*

Au deslegat cinci jocuri. — Adriana Dimitriu, Jak Friedman lic. Internat, Florin Vasile, Scripcă Aurora str. Armeană 18, Alex. Cațichi. pensionar; Frida Veșler str. Brătianu 189, Neta Sălceanu str. Toma Cosma, Pascariu I. Ioan, Mătrășoaie Ioan, Jenică Bril str. Cucu 66, Ernestina Scwartz str. Nicolina 74, Edell Thomson str. Cucu 37, Victor Iancovici, Schwarțenberg Lupu, Cecile I. Solomon, Marie David, Feuerștein Beno, Rusu D., Cezar Cosmin și Romeo Niculiu, Moraru Vasile, Puiu Platzman, Borș Adrian, Jigu Platzman, Telie Ilie, Ghiurtz Eugen, Aurel și Sorin Rotaru studenți, Uca Dumitrescu și Vasile Leonescu, Emil și Bruno Bercovici elevi de liceu-Dorohoi, Gh. Dabija elev, str. Sft. Atanasie 4, Mircea Pavloff sir. Istrati 10, Șipoș V. Ion, elev S. C. S. Bul. Ferdinand 14, Leibovici Daniel Bul. Ferdinand 11, Șipoș V. Traian, Natalița Varzaru, Ber. Porecki, str. Ștefan cel Mare 11, eldv L. M. K., Vasile Fedeleș str. Zugravilor 7, Fulga I. Ioan elev L. N., C. Teodorescu strada Frântă 4, Rabinovici Heinrich elev L. I., Emilia Lăzărescu elevă, Ionica Caligari elevă, Mărdărescu Virgil L. N. str. Sărărie 89, Ballea Gh., L. N, Matei Dumitriu L. N, Stamboliu V. L. N, str. Sărărie 151, Păduraru V. Ștefănescu, Virgil L. N., str. Petru Rareș 10 bis, Baciu Gheorghe L. I., Iosef Schor str. C. A. Rosetti, Ștefănescu Radu L. N., Avram Sacagiu, Dan Marcovici elev șc. „Gh. Asache", Zalțman Solomon elev L. N., și Solomon Jack, elev șc. prim. „Gheorghe Asache", Mitică și Ionel Macovei str. Mârzescu 22, Ionescu M. Constantin L. N., Coralia Racovitza L. O. D., Klimer Samoil L. I, Grigri și Graziella Theodoru, Herșcu Avram str. Palat 45, Davidovici Bercu strada Sft. Constantin 2, Sofica, Malvina și Fuwa Herșcu str. Palat 45, Davidovici Sofica str. Col. Langa 11, Vlad și Rodica Hughel str. Palade 7

Avram Eizenștein str. Zugravilor 15, Nunuța Zugravu șc. prim str. Sava 7, Iacob Bril str. Cucu 64, Strul Pincu elev L. N. str. Cuza-Vodă 2, Eugen C. Filip L. N. str. Păcurari 145, Vasiliu C. Vasile și Darie Mihai elevi, Meirovici Izu L. N. str. I. C. Brătianu 91, Eugen Bobulescu L. I., Fernanda și Martha Kratenștein, Emanoil și Ella Kratenștein, Zvorișteanu Aurel elev L. N., Rotenberg Emil L. N. str. Muzelor 9, Brandia C. L. N., Mihăilescu I. Victor L. N., M. Țuca Botez, str. Oancea 12, Sfirlos Ghe., str. Dorojinca 13, Puiu Cilerghi, Zinca, Neculai, Nuța, Gigi, Moraru Constantin, meseriaș.

Ungar Albert șc. prim., Marguerite Ghica str. Sft. Atanasie 21, Emil Stere str. Lăpușneanu 44, Olguța I. Palade, str. Dăncinescu 10, Ghelman H. elev Ș. C. E. și Kaizerman S. elev Ș. C. S., Vartic Gh. Neculai, Andrei Kațiki, strada Calaraș 23. Radu Manoilescu, Mina Pencovici str. Lăpușneanu 23, Caranda Ioan elev, gimn, „Alexandru cel Bun, Claudius Giurcăneanu L. M. K. Hercșcu Iosif L. N., Cars Alfred, cercetaș, L. N., Verdeș Ion L. N. str. Rândunică 6, Fritz Veșler, elev. L.N. str. Brăteanu 189, Gh. Galațanu, Ciornea Ilie, Mișu Vasserman str. Vântu 15, Mina și Toni Herșcovici str. Bucșinescu 27.

Ateneul „Sf. Haralambie"

Ateneul „Sf. Haralambie" din cartierul Sărăriei, condus de Păr. Niculea, continuă și după Paști șezătorile culturale-religioase începute anul acesta.

Pentru Duminică 3 Mai după amiază s'a organizat în sala de festivități a școalei „V. Alexandri" de lângă bis. Sf. Haralambie o frumoasă șezătoare.

Pe lângă un bogat program artistic-muzical executat de elemente valoroase ale Conservatorului, va conferenția și distinsa profesoară secondară *d-na Elisa Iosif* care va desvolta un subiect din istoria neamului.

Conferința religioasă-educativă va fi ținută de *Păr. Niculea*.

Corul bisericii „Sf. Haralambie" a pregătit bucăți alese religioase și populare. Șezătoarea va începe la ora 3 jum după amiază. D.

Prima Societate de Economie Iași

Convocare

Domnii membri ai Primei Societăți de Economie din Iași, sunt convocați în Adunare Generală Duminică 3 Mai 1931 ora 2 p.m. în localul Societății din str. Ștefan cel Mare No. 45.

La ordinea zilei sunt următoarele chestiuni:

1. Raportul Consiliului de Administrație asupra mersului afacerilor Societății pe anul 1930.
2. Raportul Cenzorilor.
3. Aprobarea bilanțului încheiat la 31 Decembrie 1930 și descărcarea Consiliului de Administrație de gestiunea sa.
4. Alegerea unui membru în Consiliul de Administrație în locul membrului ce va eși la sorți. Membrul eșit la sorți, conform statutelor poate fi reales.
5. Alegerea cenzorilor pe anul 1931.
6. Chestiunile ce se vor ivi în cursul ședinței.

Aceasta fiind a doua convocare adunarea se va ține cu orice număr de membri vor fi prezenți.

Presedinte. V. I. RADU

EFTIN și BUN

găsiți la tapițeria Modernă

Lei 375 somieră cu 50 arcuri
Lei 450 divan modern
Lei 850 dormeză cu ladă
Lei 1000 divan cu ladă 50 arcuri
Lei 1500 canapea lustruită cu oglindă

Toate acestea sunt foarte bine lucrate; cercați și vă veți convinge. Ambalez mobile, aranjez perdele. Chemat prin c. p. vin la onor client pentru orice comandă sau reparații. **GH. GHERSON**

Str. Sf. Lazăr 19 vis-a-vis de Fabrica de Oglinzi

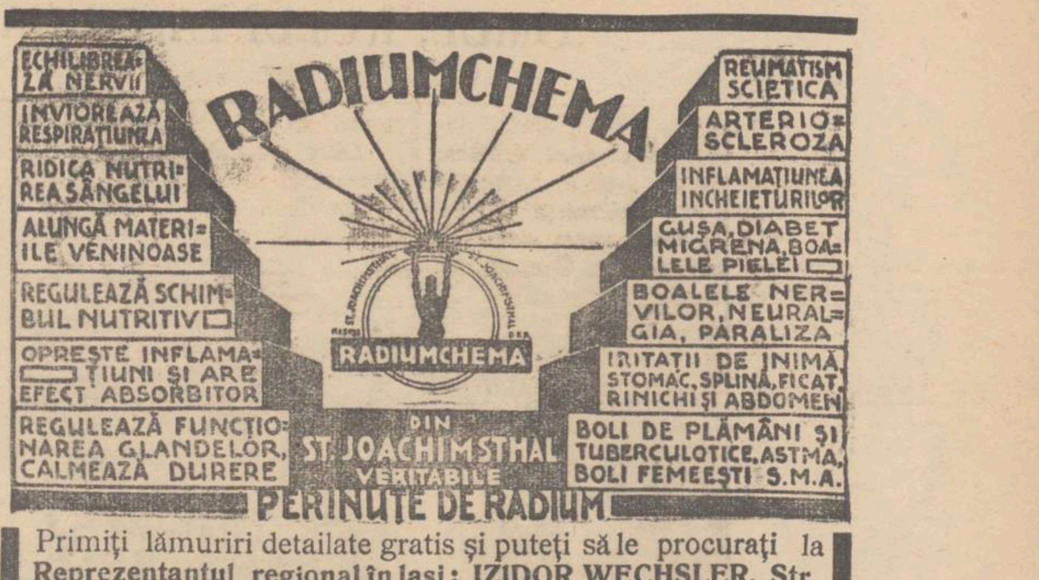

Primiți lămuriri detailate gratis și puteți să le procurați la **Reprezentantul regional în Iași: IZIDOR WECHSLER, Str. Lăpușneanu No. 41**, BOTOȘANI: **Ing. H. Gross (Fiat)**, FOCȘANI: Rudolf Neiger, Str. I. C. **Brătianu No. 87.**

Direcțiunea în România: Arad, Bul. Dragalina No. 12

BĂI NATURALE DE IOD în casă
CU SARE DE IOD DIN BAZNA

Această sare se extrage prin evaporare în vid, din izvoarele radioactive de Iod și Brom de la *Băile Bazna* n apropiere de Mediaș Transilvania și conține pe lângă alți importanți compuși minerali, socotiți la 1000 grame apă de izvor: 0,07 Iodură de sodiu, 0,13 Bromură de sodiu, precum și urme de fer. Minunatele și multiplele proprietăți curative ale sărurilor de Jod din Bazna, sunt recunoscute de sute de ani. In special sunt indicate la: *Ischias, Rheumatism, Gută, Scrofuloză, Inflanația ganglionilor, Boli de nas gât și urechi, Syphylis* (după cură), *Intoxicațiuni cu mercur și plumb, Exudate ale organelor genitale la femei, Eczema, Boli de piele, Deranjări asimilare*, etc. O bae foarte concentrată de cadă, se prepară din 1 kgr. de sare de Iod din Bazna pachet original și 40 Litri apa caldă. Cura complectă constă din 23—25, Sarea de Iod din Bazna se găsește la toate farmaciile și drogueriile.

Dep general la Drogueria „STANDARD" București Str. Zorilor

BIROUL DE CONSTRUCȚII
Ing. A. KLEPPER
S'A MUTAT
în NOUL LOCAL din str. Lăpușneanu 37
(anexa Palatului Soc. Cred. Urban)

Hemoroizi
Anusol-Goedecke

Timp de 25 ani incercat cu succes. Fără substanțe vătămătoare. De găsit la toate farmaciile și drogueriile

Goedecke & Co. Berlin, Charlottenburg 1 Kaiserin-Augusta Allee 86

Deposit: Heinrich Stebenelcner, bucuresti, Str. Smârdan No. 411

Ghiață artificială
se găsește la Depozitele

Talic Hellin	Piața Halei
Moise Iacobsohn	„ Sf. Spiridon colț V. Conta
Mendel Feldman	Str. Cost. Negri colț Elena Doamna
Samoil Leibovici	„ Ștefan cel Mare
Podgoreanul	„ Lăpușneanu
Leon Ștein	„ Cuza-Vodă

Abonamente se primesc la fabrică la Abator, sau trimitem achizitori la domiciliu, înștiințându-ne prin telefon sau c. p.

Prețul s'a redus la 2 lei kgr. franco domiciliu **„GHIAȚA" S. A. R.**

Renumitele vinuri de Vișan din viile
M. A. BĂDARĂU

S'au pus în vânzare, cu prețuri moderate, în sticle originale umplute la vie, la:

Consumul Goldștein din str. Cuza Vodă colț cu str. Armeană
Consumul Gărei din B-dul Ferdinand 11.
Consumul Andarache din strada Sărăriei.
Consumul Francez din Piața Unirei,

Capii de listă, pentru Cameră şi Senat

s'au depus astăzi la Trib. Iaşi

La secţia I a Tribunalului local sub preşedinţia d-lui Winkler şi asistat de d. grefier Luchian, s'au depus azi dimineaţă la ora 11, capii de liste pentru alegerile, generale, atât pentru Cameră cât şi pentru Senat.

Iată listele depuse:

Lista No. 1 a „Uniunei Naţionale" în frunte cu d. ministru I. Cantacuzino atât la Cameră, cât şi la Senat.

Lista No. 2 a duciştilor, în frunte cu d. Victor Iamandi, atât la Cameră cât şi la Senat.

Lista No. 3 a georgiştilor, în frunte cu d. George Brăteanu, atât la Cameră cât şi la Senat.

Lista No. 4 a nat.-tăr., în frunte cu d. N. Costăchescu, fost ministru, la Cameră şi d. N. Cananău fost Senator, la Senat.

A luat parte multă lume. Intre ducişti şi georgişti s'au angajat unele discuţii.

Lista guvernului a fost susţinută de un mare număr de funcţionari.

INFORMAŢIUNI

x *In cercurile universitare, se afirmă că la alegerea de reprezentant al Universităţii ieşene în Senat, îşi vor pune candidaturile, d-nii dr. Al. Slătineanu şi P. Andrei.*

x Familia Sturdza din localitate a cerut justiţiei să dispuie oficiului stării civile rectificarea orei când a murit Lucia Cantacuzino-Paşcani.

In act scrie ora 9.25 ora sosirei în gara Iaşi a trenului în care, a murit Lucia Cantacuzino.

Se cere a se arăta ora 9, — ora exactă a decesului.

x D. av. Omer Popovici a plecat aseară în Capitală,... spre a primi decretul de numirea ca efor al spitalului Sf. Spiridon.

Colegi la Eforie va avea pe d. Rudolf Suţu şi pe d. dr. Ralescu medicul şef al spitalului din Tecuci, întrucât d. prof. dr. Bălteanu refuză această demnitate.

x D. Ştefan Procopiu, profesor la facult. de ştiinţi, a fost delegat să reprezinte Universitatea din Iaşi la solemnitatea ce va avea loc, în ziua de 7 Mai a. c. la şcoala politehnică din Bucureşti.

x **O serbătorire.** — In cursul lunii Mai, regia autonomă a Teatrului Naţional va omagia activitatea de 40 ani pusă în slujba scenii moldoveneşti de către d-na *Aglaia Pruteanu.*

Programul acestei „gale de retragere" a fost astfel alcătuit: 1) „Gringoire" un act de Bauville cu concursul artistului *Ion Morţun.* 2) „Dama cu Camelii" actul ultim şi 3) „Săptămâna luminată" piesa originală în 2 acte de Săulescu.

x Curtea cu juri şi-a inceput ieri şedinţele. A fost condamnat la 10 ani recluziune, pentru tâlhărie, săteanul Tanase Garija.

Azi se judecă procesul de atentat la pudoare intentat săteanului C. Gr. Clemente.

x Ieri a sosit în localitate d. Elly Ecartan, profesor la Sorbona.

Distinsul oaspe străin care se numără printre cei mai proeminenţi profesori de geometrie, va conferenţia astăzi după amiază la ora 5, în Aula Universităţei.

x **Autonomia universitară**— In chestia muzeului naţional din Chişinău.

Senatul universitar ieşan, unit cu oonsiliul facult. de ştiinţi, a cerut Ministerului Instrucţiunii publice, ca muzeul naţional din Chişinău, să fie pus sub direcţia consiliului facult. de ştiinţi din Iaşi, care va da directivele ştiinţifice trebuitoare. Directorul muzeului va fi un titrat, doctor în ştiinţi, care va da concurs pentru ocuparea acestui post, la facult. de ştiinţi din Iaşi.

Ministerul a aprobat intru totul hotărârea Senatului universitar.

x Rectoratul Universităţii din Iaşi, a făcut cunoscut Administratorului de la Collège de France din Paris, că au fost delegaţi din partea acestei Universităţi, la comemorarea celui de al patrulea centenar al colegiului, următorii din profesori universitari: Petru Dragomirescu, Vasile Buţureanu, Paul Bujor şi Neculai Cosmovici.

x *Concursul de la facult. de litere* — Facultatea de litere a primit în copie, adresa Ministerului de instrucţie, care reprezintă „*întâia invitaţiune*" a Ministerului, în legătură cu art. 84 din lege, cu privire la lucrările concursului pentru ocuparea catedrei de Istoria modernă şi contemporană de la facult. de litere din Iaşi.

Membrii consiliului facult. de litere s'au întrunit zilele aceste, discutând chestiunea concursului.

x Duminică 3 crt. orele 10 a. m. va avea loc în sala „Sidoli", meetingul congresuli Org. Zeirei Zion la care vor lua parte fruntaşii mişcării din ţară şi străinătate.

x Domnişoarele şi domnii studenţi, membrii ai Cercului Stud. Evrei Iaşi, sunt convocaţi la Adunarea generală ce va avea loc Duminică 3 Mai ora 3 jum. fix în localul Cantinei Asoc. generale Str. Halei 3. La ordinea de zi: Raportul comisiei de control şi Alegerea noului comitet.

Spectacolele zilei

Unde mergem astăzi?..

2 Mai

Teatrul Naţional. — *Relache* (nu este spectacol).

Cinema Trianon. — „*Maroc*" film vorbit sonor şi cântat cu *Marlene Dietrich, Garry Cooper şi Adolph Menjou.* Al doilea film: *El sau eu,* vorbit în limba germană cu *Harry Piel şi Hans Junkerman.*

Jurnal „*Paramount*" cu actualităţi.

Cinema Sidoli. — *Sfârşitul lumii* (La fin du monde), film sonor în regia şi interpretarea lui *Abel Gange,* alături de Colette Darfeuil. Al doilea film: *Fifi,* sonor—cântat, cu Coleen Moore.

Cinema Elysée. — *Căsătoria din urmă,* film sonor cu Norman Kerry şi Dolores Costello. Al doilea film: *Ben-Ali,* sonor cu Betty Compson.

Cinema Ghelţer. — „*Casanova*" cu *Ivan Mousjokin* şi „Intre cer şi pământ" cu *Harry Piell.*

Berăria „Luther" (Piaţa Unirei) Renumitul *Jazz Hubertiny.* Bufet copios cu cele mai delicioase mâncăruri calde şi reci. Supeuri speciale. Bere şi vinuri din pivniţele Luther, *seara dans.*

Berăria Bragadiru. — Debutează *trupa Olteanu* cu copiii dansatori; precum şi renumitul tenor Dorel Teodorescu, fost în compania Leonard.

x **Laboratorul de Analize chimice şi Microscopice** Dr. **Rătianu** autorizat de Ministerul Sănătăţei Publice, execută analize complecte de urini, spute, secreţiuni etc. precum şi or ce analize ce interesează Industria, Comerţul şi Higiena alimentară.—Iaşi Cuza-Vodă 48. 9

Cuvinte de laudă

pentru Liceul Internat

Am arătat că între miniştrii de instrucţie din Elveţia şi România s'a stabilit o înţelegere pentru a se face schimburi de desemne între elevii şi elevele din ambele ţări.

Azi, direcţia Liceului Internat a primit de la ministerul nostru, prin inspectorat, adresa următoare:

D-lui *Th. Bădărău*
Directorul Liceului Internat
Iaşi

„Confirmăm primirea celor două albume cu desene, executate de elevii şcoalei d-stră, pentru schimbul cu Elveţia. Aducem mulţumiri d-voastră, cât şi d-lor profesori de specialitate C. D. Penel şi A. D. Atanasiu, pentru oboseala depusă şi felul cum au ştiut să prezinte Occidentului aceste lucrări".

E o mulţumire sufletească pentru această şcoală care a rămas o mândrie a Iaşului.

Interesante progrese chirurgicale

Bolnavi vindecaţi de gangrena picioarelor fără amputaţie

La Sanatoriul D-lui Doctor Tzaicu din Iaşi Strada Carol 20, s'au prezintat doi bolnavi cu gangrenă incipientă a picioarelor cerând să li se facă operaţia de amputaţie.

D. Doctor Tzaicu a aplicat acestor doi bolnavi operaţia delictă de sympatectomie lombară, operaţie care permite revenirea circulaţiei de sânge din nou în picioare. Din aceşti bolnavi, unul căruia trebuia să i se amputeze umbele picioare de deasupra genunchelor, a plecat sănătos acasă; iar al doilea bolnav căruia trebuia să i se amputeze piciorul drept, este încă în sanatoriu simţindu-se şi el foarte bine după operaţie şi va părăsi în curând vindecat Sanatorul.

Notăm că acest fel de operaţie este pentru prima oară aplicat în ţară la noi şi reprezintă un mare succes al chirurgiei.

D. Doctor Tzaicu va face comunicări în revistele din ţară şi străinătate.

O femeie vrea să-şi ucidă bărbatul

fiindcă... nu-i face copii!

Femeea Ruxanda Agafiţa din Slobazia-Iaşi a incercat să ucidă astă-noapte pe soţul ei Ion Agafiţă, în etate de 30 ani, implântându-i de câte-va ori cuţitul în spate. Victima declară că soţia lui a vrut să-l omoare din următorul motiv:

Nevată-sa îi cerea de multă vreme un copil. El însă nu voea cu nici un preţ să-i satisfacă dorinţa, deoarece în aceste vremuri de criză nu va putea întreţine un copil.

Ruxanda Agafiţa a fost arestată.

Rezultatul chetei

pentru Cantina Şcolară

Societatea „*Cantina Şcolară*" din Iaşi, aduce vii mulţumiri publicului ieşan, direcţiunilor şcolilor primare şi copiilor cari au chetat Duminică 26 a. c. pentru sporirea fondurilor Cantinelor şcolare.

S'au strâns *25.600* lei astfel:

3133 şcoala de fete No. 1 „Carmen Sylva"; 2140 şc. „P. Râşcanu"; 2114 şc. „V. Alexandri"; 1920 şc. „Elena Doamna"; 1632 şc. „Trei Erarhi"; 1485 şc. „M. Cogălniceanu"; 1190 şc. „Al. Lambrior"; 1108 şc. „Principesa Maria" 1106 şc. „V. Adamachi": 1083 şcoala „P. Poni"; 1060 şcoala „Al. Bădărău"; 975 şcoala „Ana Conta Chernbach"; 930 şc. fete „Mârzescu"; 938 şc. „V. Conta"; 909 şc. „Gh. Asachi"; 823 şc. „Cuza Vodă"; 762 şc. „Principele Ferdinand" 601 şc. „Hatmanul Nicoară"; 515 şc. „Carol I"; 447 şc. „Regina Elisabeta"; 360 şc. „C. Negri"; 360 Şc. băeţi „Socola".

O serbare şcolară

la Ateneul Tătăraşi

Duminică 3 Mai 1931, ora 4 p. m. va avea loc la Ateneul popular Tătăraşi, o şezătoare Artistică-Culturală organizată de *Liceul de fete „Elena Odobescu"* din Iaşi, al societăţii Ortodoxe a Femeilor Române de sub conducerea distinsei directoară d-na Balmuş.

Progamul va începe cu „Hristos a inviat" şi „Imnul Regal" cântate de corul şcoalei după care *P.S.S Arhierul Grigore Leu Botoşăneanu,* conferenţiarul şcoalei, va rosti un cuvânt introductiv. Vor urma coruri religioase şi conferinţa *S. S. Părintelui Valeriu Iordăchescu,* care va desvolta subiectul.

In partea II a programului, va recita versuri eleva Viorica Corpus, mica artistă a Teatrului Naţional, din piesele pentru copii, după care vor urma corurile şcoalei condus de reputatul Prof. V. Popovici şi echipele de jocuri naţionale ale şcoalei, conduse de harnica Prof. D-na Maria Dimitriu. Intrarea e liberă. Indemnăm publicul să iee parte în număr cit mai mare la această frumoasă manifestaţie culturală a reputatului Liceu Ortodox.

Duminică 10 Mai va avea loc o serbare artistică culturală organizată de Soc. Cooperatistă a judeţului şi oraşului Iaşi, de sub Preşidenţia D-lui Prof. T. Ghiga.

Procesul lui Ataţki

a continuat şi astăzi

In faţa judecătoriei ocolului II urban, au continuat astăzi dimineaţă desbaterile procesului de furt şi tăinuire al bijutierului Nuhăm Ataţki.

Şedinţa este prezidată de d. judecător I. Ghica. Sunt prezenţi principalii inculpaţi N. Ataţki şi David Kipervaser.

In timpul generalului Petliura

Se continuă interogarea martorilor.

D. *Căzănescu,* fost inspector general la siguranţa din Chişinău, arată cum fostul inspector de siguranţă Stratilescu, a făcut cercetările asupra furtului de bijuterii dela magazinul Lazăr Iosef. Declară că într'adevăr la trecerea armatei generalului Petliura se vindeau de ofiţeri bijuterii în cantitate mare şi pe preţuri aproape derizorii.

Confirmă faptul că magazinul lui Ataţki a fost atacat de tâlhari şi că bijutierul din Puşchinscaia a fost împuşcat de hoţi.

D. *Şmil Weisselberg,* bijutier din Chişinău, declară că ştie că un bijutier anume Aron Dorfman din acelaş oraş i-a oferit spre vânzare lui Khipervaser mai multe bijuterii: ciasornice, tabachere, inele etc., care au fost depuse la Ataţki pe-ţul achitându-l acesta din urmă.

Martorii Iosif Fux şi Visochi, fac declaraţiuni asupra chipului în care s'a făcut această vânzare de bijuterii.

Procesul se amână în continuare pe ziua de 16 Mai.

„GALLIA" S.A.
SINGURA FABRICĂ FRANCEZĂ DE MĂTĂSURI DIN ŢARĂ
VĂ PREZINTĂ ULTIMELE NOUTĂŢI LA PREŢURI FOARTE SCĂZUTE.
SUCURSALA IAŞI STR. CUZA VODA 83 PALATUL BRAUNSTEIN
M. FURUH 1931

D. ministru dr. Cantacuzino

şi Iaşul

Pe lista guvernamentală, zisă a „Uniunei naţionale" din localitate figurează d. profesor dr. I. Cantacuzino, ministrul sănătăţii.

Consideră aceasta, ca o cinstire a Iaşului din partea guvernului.

E poate locul de notat pe lângă alte amănunte apărute în presă, că actualul ministru al sănătăţii şi-a început cariera prin a fi profesor de curs secundăr în Iaşi.

A funcţionat ca profesor timp de doi ani la Iaşi, după care a plecat la Bucureşti, unde s'a stabilit. Dan

x Cel mai sigur şi mai rentabil plasamente se fac actualmente prin cumpărări de efecte româneşti în condiţiunile cele mai avantajoase la Banca Emanoil Marcovici Iaşi str. Ştefan cel Mare 15.

UN SCANDAL

la parcul sportiv

Ieri a avut loc, la Parcul Sportiv din localitate, matchul între echipele „Concordia" şi „Victoria".

In timpul jocului, arbitrul a marcat o pedeapsă studentului Hristu din echipa „Concordiei". Dar jucătorul Hristu a recurs la sistemul regretabil de a lovi pe arbitru.

La sfârşitul jocului, studentul Hristu a revenit pe teren, probabil cu intenţia să lovească din nou pe arbitru.

L-a reţinut însă colegul său Ionescu-Moşu. Dar în acea clipă a intervenit din public d. locot. Minea din reg. 13 şi a pălmuit pe studentul Hristu. Acesta a cerut satisfacţie, dar ofiţerul i-a refuzat-o.

E trist că demonstraţiile sportive degenerează în acte de violenţă.

INFORMAŢIUNI

x Tribunalul s. II a judecat ieri procesul de abuz de încredere intentat d-lui I. Iosefsohn, fost conducător al secţiei locale a Soc. „Asigurarea Românească".

D. Iosefsohn nu s'a prezintat şi a fost condamnat în lipsă la 2 ani închisoare şi 1.200.000 despăgubiri către Soc. de asigurare.

x Sântem informaţi că d. Gheorghe Chiriţescu, primeşte postul de recenzor şcolar al judeţului Iaşi. Aceasta şi în urma sugestiunilor primite dela d. Ţoni, preşedintele Asoc. G-le a învăţătorilor din ţară.

x Lista de candidaturi a guvernului a fost depusă astăzi de d. Axinte, prefect de judeţ. Spre a putea căpăta locul întâi pe buletin, d. Axinte s'a instalat în cabinetul d-lui Winkler prim preşedinte al tribunalului, încă dela ora 5 dimineaţă.

x Mâine Duminică are loc la Hermeziu—Iaşi instalarea preotului Ion Sandu, hirotonit de curând.

Tot mâine are loc la Hermeziu adunarea membrilor cercului preoţesc, convocat de părintele Ciolan, protopopul oraşului.

x D. profesor dr. Slătineanu a sosit azi în localitate.

ECOURI

x Soc. A.G.I.R. aduce pe această cale mulţumiri Direcţiunei şcoalei de menaj, pentru chipul admirabil în care a fost organizată agapa ce a avut loc în restaurantul acestei instituţii, cu prilejul vizitei în Iaşi a d-lui prof. Kiriţescu-Arva.

x Domnişoara Louise Selinger şi d. avocat Izu Segal, invită pe această singură cale pe toţi prietenii şi cunoştinţele de a lua parte la căsătoria lor religioasă, ce va loc Marţi 5 Mai 1921 ora 12 jum. la Temphul „Neuschatz" din Iaşi.

Important pentru domnii ofiţeri
Dril Englezesc, Alb special pentru uniforme de vară
Ciorapi albi, Mănuşi albe şi colorate
CU PREŢURI DE RECLAMĂ
S'a pus în vânzare la
Magazinul „GHEMUL ROŞ"
Iaşi, str. Cuza Vodă No. 50 şi la
Sucursale: Magazinul „Fraros" str. I. C. Brătianu 151 vis-a-vis de spitalul Sf. Spiridon
Magazinul „Ghemul Roş" str. I. C. Brătianu No. 18

Magazinul „FEMINA"
Anunţă numeroasei sale clientele că s'a mutat tot în
Str. Ştefan cel Mare la No. 11
vis-a-vis de Blănăria Kunovici
Cu această ocazie a adus toate articolele de sezon pe care le vinde cu preţuri cari desfid orice concurenţă.

Florăria „VIOLETA"
Str. Lăpuşneanu 31
(vis-a-vis de Biserica Banu)
Desfacere totală de RĂSADURI *de tot felul, cepe de* cana *şi* dalii, *la* SERELE FLORĂRIEI *din str. Sărăriei 11 (vis-a-vis de şcoala de Arte şi Meserii).*

S'a redeschis vechea şi renumita
Grădină de Vară din Păcurari
„La CIŞMAN"
(2 paşi dela capătul tramvaiului Păcurari)
Complect renovată cu tot felul de distracţii ca: scrânciob, popici, orchestră specială din Chişinău, care va distra publicul dela 10 dim. — 3 noaptea: Gratar special şi renumitele vinuri din „DEALUL ZORILOR" Bucureşti, etc. etc.
Serviciul prompt şi conştiincios
Poftiţi spre convingere.

SE CAUTĂ un bun ţesător la răsboaie de mână. A se adresa la ziar sub Bg. B.

FORD perfectă stare. De vânzare—Str. Săvescu 20.

DE INCHIRIAT de la 6 Mai, trei camere, bucătărie, baie, pivniţă closet. Instalaţii complecte Singur în curte. Str. Buna Vestire No. 4.

DE INCHIRIAT în str. Ghica Vodă 41, în total sau în parte trei apartamente, compuse fiecare din câte două odăi şi bucătărie, cu instalaţie de apă şi lumină. A se adresa direct d-lui I. Serafimi, avocat, str. Sf. Sava 15.

DOUĂ VII în Bucium se dau în parte. A se adresa la d. Dan Bădăreu, Păcurari 36 Iaşi.

DENTISTUL
D. GRÜNBERG-MOLDVAN
Consult. 9—1 şi 3—7
Str. Cuza-Vodă 23
Colţ cu str. Armeană

Doctor A. DASCAL
BOLI DE COPII ŞI INTERNE
VENERICE ŞI SIFILIS
Tratament radical al Blenoragiei acute şi cronice; al sifilisului în toate perioadele boalei.
Băi de lumină, Raze Ultraviolete
Consult. 8-10 a. m. şi 2-8 seara
Iaşi, str. Cuza Vodă No. 42
vis-à-vis de Camera de Comerţ

HAINELE VECHI nu le aruncaţi Aducându-le la biroul de schimb, obţineţi pentru fiecare costum pardesiu sau palton cite 3 metri ştofă Englezească, garantat lână curată. Intr'un scurt timp şi-au procurat ştofe mii de persoane care au fost complect mulţumite şi ne-au recomandat la rândul lor altă clientelă.
Depozitul ştofelor str. I. C. Brătianu 93 etaj (casele Rohr.)

DENTISTUL
FRIEDRICH GRÜNBERG
S'A MUTAT
în str. Ştefan cel Mare 3
lângă Hotel Continental
Consult. 9—1 3—7

Astăzi
sursa cea mai eftină
pentru toate articolele de manufactură este vechiul magazin
BARASCH
Str. I. C. Brătianu 159
asortiment bogat în mărfuri de sezon
Preţuri garantat
fără concurenţă

✚

In veci nemângâiaţii şi îndureraţii: Ecaterina, Corneliu, Angela, Lilia, soţie, fiu, fice, precum şi familiile Gh. N. Ionescu, Gh. Dimitriu, C. Ionescu, Jean Bibescu, Scariat Stoiculescu, V. Ionescu, Gh. Leahu au nemărginita durere de a anunţa moartea prea scumpului lor

Panica Demetriu
Comisar
în etate de 52 ani

Inhumarea va avea loc în ziua de 3 Maiu orele 2 p, m. la cimitirul din Tg. Frumos.

Aceasta serveşte drept orice înştiinţare.

ULTIMA ORĂ

CE FAC PARTIDELE
IN FAȚA ALEGERILOR
COLABORARILE GUVERNULUI

Ieșenii au aflat joi seara din ediția specială a ziarului „Opinia" cele petrecute la Cameră și Senat. D. Iorga a dat citire declarației-program a guvernului și apoi imediat—fără a da răgaz partidelor să-și pună cuvântul — a citit decretul de dizolvare a Parlamentului.

Corpul electoral a fost convocat pentru noui alegeri în ziua de 1 Iunie pentru Cameră; 4 Iunie pentru Senat; 6 Iunie Camerele de comerț, industrie și agricole, și consiliile comunale și județene; 8 Iunie Universitățile.

Această atitudine a d-lui Iorga a provocat o vie agitație în special în rândurile partidului național-țărănesc. Parlamentarii acestui partid s'au întrunit imediat la club, unde d. Maniu a rostit un discurs, răspunzând la declarația d-lui Iorga. Șeful național-țărănist a protestat vehement contra acuzațiunilor aduse de actualul prim-ministru și a afirmat că d. Iorga falsifică istoria politică. Național-țărăniștii au hotărât să pornească la o energică luptă electorală.

Cartelurile guvernului

București 2.— Guvernul a procedat imediat la organizarea campaniei electorale. A încheiat carteluri cu partidul țărănesc de subt șefia d-lui dr. Lupu; cu liga agrară de subt conducerea d-lui Garoflid și cu liga „Vlad Țepeș" de subt șefia d-lui Gr. Filipescu.

Se continuă trative cu d. George Brătianu și cu următoarele asociații profesionale: asociațiile corpului didactic de toate gradele; soc. A. G. L R.; sfaturile Negustorești; Uniunea meseriașilor; Uniunea viticolă; societatea I. O. V.; societatea ceferistă „Locomotiva".

Pentru iorghiști, argetoianiști, liga agrară, liga „Vlad Țepeș" și asociațiile profesionale, s'au rezervat 60 la sută din locuri. Restul de 40 la sută s'a rezervat pentru partide politice și minorități.

Cu lupiștii

Cu d. dr. Lupu cartelul a și fost încheiat. Aseară d. dr. Lupu

D. dr. N. LUPU

a lucrat la ministerul de interne la alcătuirea listelor de candidați. Lupiștii au obținut nouă capete de listă și anume:

Fălciu, Ciuc, Roman, Romanați, Satu-Mare, Soroca, Tighina, Bălți și Suceava.

Nu se știe însă numărul total de mandate acordat țărăniștilor lupiști. Se crede că ar fi 35 sau 40.

Cu georgiștii

După cum am spus, tratativele continuă cu georgiștii. D-nii Vasilescu-Valjan și C. Toma au discutat aseară îndelung cu d-nii subsecretari de stat Munteanu-Rîmnic și N. Otescu. Încă nu s'a ajuns la acord.

Din cele 40 la sută locuri rezervate pentru partidele politice, georgiștii cer 25 la sută, urmând ca 15 la sută să rămâie pentru dr. Lupu și minorități.

D. Argetoianu va lua astăzi avizul telefonic al d-lui Iorga. Se știe că d. Iorga a plecat aseară la Timișoara, însoțind pe M. S. Regele.

Liberalii

Comitetul de conducere al partidului liberal, întrunit ieri, a dat mandat d-lui I. G. Duca să trateze și eventual să încheie orce cartel electoral. Totul însă va trebui să fie terminat până Miercuri. In caz contrar, liberalii vor merge singuri în alegeri.

D. Duca va avea azi o întrevedere și cu d. Argetoianu.

Național-țărăniștii

Biroul de conducere național-țărănesc a examinat ieri după amează eventualitatea unei conlucrări electorale cu d. Stere în Basarabia.

Se anunță însă că d. Stere s'a înțeles cu social-democrații, așa că partidul național-țărănesc va rămâne singur.

D. Iuliu Maniu va candida la Ilfov, Alba și Satu-Mare. D. Mihalache va candida la Muscel, Prahova și într'un județ din Basarabia.

D. Stere cu socialiștii

La locuința d-lui Stere a avut loc ieri o consfătuire cu fruntașii social-democrați.

S'a stabilit un acord în principiu pentru cartel electoral.

Marți va avea loc la Chișinău un congres sterist, cînd se vor

DI. STERE

stabili condițiile de cartel cu socialiștii. Deasemenea va avea loc o ședință specială și a comitetului de conducere a partidului social-democrat.

CINE CANDIDEAZĂ
IN TOATĂ ȚARA
IN FRUNTEA LISTELOR GUVERNULUI

București 2.— Ministerul de interne a telegrafiat aseară în toate județele să depuie listele guvernamentale zise de „uniune națională", cu semnul două patrate concetrate. Capii de listă sânt următorii:

La Alba d. N. Iorga.
Arad d. ministru Ionescu-Sisești.
Argeș ing. Budișteanu („Vlad-Țepeș").
Bacău P. Cantili (fost naț.-țăr.)
Bălți I. Buzdugan (lupist).
Bihor ministru Iuliu Hațiegan.
Botoșani A. Iacobanu.
Brașov Axente Banciu.
Brăila ministru Vâlcovici.
Buzeu C. Garoflid (Liga Agrară).
Cahul subsecretar Munteanu-Râmnic.
Caliacra dr. P. Topa.
Caraș ministru M. Manoilescu.
Cetatea-Albă Serafim Filipescu.
Ciuc Costache Lupu (lupist).
Cluj ministru Iuliu Hațiegan.
Constanța av. N. Chirescu.
Covurlui av. V. Veniamin.
Dimbovița Șerban Tasian.
Dolj ministru C. Argetoianu.
Dorohoi I. Șoneriu.
Durostor ministru D. Ghica.
Fagaraș ministru Hațiegan.
Fălciu dr. N. Lupu
Gorj Miron Constantinescu.
Hotin dr. Vladimir Bogos
Ialomița D. Busuiocescu (liga agrară).
Iași ministru dr. I. Cantacuzino
Ilfov N. Iorga
Ismail general Racoviță (fost naț.-țăr).
Lăpușna ministru C. Argetoianu
Maramureș preot Birlea
Mehedinți ministru Ionescu-Sisești
Mureș Ștefan Meteș, prefect
Muscel prof. Coteneanu
Năsăud prof. Petre Sergescu
Neamț ministru M. Manoilescu.
Odorhei ministru Hațiegan.
Olt Al. Perieteanu („Vlad Țepeș")
Orhei N. Iorga.
Prahova Munteanu-Râmnic.
Putna și *Rădăuți* general Ștefănescu Amza, ministrul armatei.
Râmnicu-Sarat ing. C. R. Mircea
Roman prof. I. Borcea (lupist)
Romanați Sebastian Radovici, (lupist).
Sălaj prof. Matieșeanu
Satu-Mare I. Florea (lupist)
Severin subsecretar de stat Al. Radian
Sibiu N. Iorga
Someș ministru dr. Cantacuzino
Soroca Cazacliu (lupist)
Suceava D. Mazilu (lupist)
Târnava-Mare ministru Rudolf Brandsch.
Târnava-Mică Silviu Țeposu.
Tecuci dr. Cazan
Teleorman Florea Sprinceană
Tighina I. M. Leon (lupist).
Timiș-Torontal ministru C. Argetoianu.
Tulcea C. A. Popovici-Cocor (fost averescan)
Turda prof. C. Marinescu
Tutova C. Dornescu
Vaslui Bosniev Paraschivescu
Vâlcea Costin Sturdza („Vlad Țepeș")
Vlașca N. Otescu, subsecretar de stat.

Au mai rămas câteva județe libere, în vederea eventualelor carteluri, ale guvernului.

*

Reprezintanții ai partidelor au venit ieri la biroul electoral de Ilfov pentru a depune listele de candidați. La deschiderea biroului se aflau prezenți cu toții odată, așa că nu se știa în ce ordine să fie înscrise listele. Președintele biroului a tras la sorți, iar rezultatul a fost următorul:

Lista I a guvernului, în frunte cu d. Iorga la Cameră și prof. Pompei la Senat (semnul două patrate concentrice).

Lista II liberală, în frunte cu d. Duca la Cameră și d. Niculescu-Dorobanțu la Senat (semnul o linie dreaptă în picioare).

Lista III georgistă, în frunte cu d. G. Brătianu la Cameră și Valjean la Senat (semnul trei linii drepte în picioare).

Lista IV național-țărănistă, în frunte cu d. Maniu la Cameră și Dem. Dobrescu la Senat (semnul un cerc).

In al cincilea rînd au ieșit la sorți averescanii. Dar reprezintanții averescani au refuzat să mai depuie lista, declarînd că vor face contestație.

Biroul național-țărănesc
face excluderi din partid

București 2. —Comitetul de direcție al partidului național-țărănesc s'a întrunit ieri și a hotărât să coopteze câte un reprezintant al fiecărei provincii.

Pentru Moldova a fost cooptat în comitet d N. Costăchescu, fost ministru.

Apoi comitetul a exclus din partid și pe d. general M. Racoviță, care a primit să candideze pe listele guvernului și pe d. Jurgea-Negrilești, care a primit să fie prefect de Bacău.

S'a examinat și situația d-lui dr. Coteanu, care a primit să fie prefect de Bălți. Probabil că va fi exclus și d-sa.

D. Halipa a cerut să se limpezească și situația steriștilor. Chestiunea aceasta se va soluționa ulterior.

GRAV ACCIDENT DE AEROPLAN
LA BUCUREȘTI
Un avion cade dela 1000 metri.—Un student ucis; pilotul grav rănit

București 2. — Ieri după amează, s'a produs un grav accident de aeroplan la aerodromul dela Băneasa, în următoarele împrejurări:

Studentul în teologie Constantin Chirica, domiciliat în str. general Angelescu 28, s'a dus la aeroportul civil dela Băneasa și a rugat pe d. Ion Ghica să-i îngăduiască un zbor cu avioneta d-sale particulară.

D. Ghica a primit, punînd avioneta la dispoziția studentului și dîndu-i ca pilot pe plotonierul Florea Chifulescu.

După un zbor deasupra Bucureștilor, avionul s'a înapoiat deasupra aerodromului, aflându-se la o mie metri înălțime. Pilotul a comuuicat studentului că începe să coboare ca să ateriseze. Studentul, puțin îngrijorat, a vrut să se ție bine de avion și, din greșală, a pus piciorul pe comanda de direcție și a întrerupt astfel contactul cu motorul.

Avioneta s'a prăbușit imediat cu o mare iuțeală și s'a sfărmat de pământ.

Studentul Chirica a suferit fractura coloanei vertebrale și fractura bazei craniului. Pe când era transportat spre spital, nefericitul a încetat din viață. Pilotul se află la spital în stare gravă.

*

N. R.—Studentul C. Chirica este frate al preoților Chirica din Iași. Le transmitem sincere cuvinte de mângâiere.

Gravă încăerare
pe străzile Galaților
Mai mulți răniți

Galați 2.— In cartierul Galații-Noi, un grup de bețivi a atacat cu ciomegile pe gardienii polițienești Const. Gheorghe, N. Munteanu, Ilie Luchian și D. Tifan.

In ajutorul civililor au venit și niște militari. După puțin timp a intervenit și populația și s'a iscat o bataie fără nicio socoteala. Polițiștii s'au apărat cu revolverele, iar bătăușii au atacat cu cuțitele.

După terminarea luptei, a fost ridicat din stradă cu grave răni la spate și la cap soldatul marinar Macovei Țurcan și transportat la spitalul militar unde s'a procedat la o intervenție chirurgicală.

Cei patru polițiști au fost transportați la spitalul civil. S'au operat câteva arestări.

x Bătăturile le înlăturați sigur cu „Coricol".

Depozit: Farmacia Pol[illegible] str. Ștefan cel Mare

INFORMAȚIUNI

x *Scarlatina.*— Pe ziua de ieri s'au declarat două cazuri de scarlatină în oraș: unul în str. Bădăreu 24 si altul în str. Cuza Vodă 18. Deasemenea s'a declarat un caz în comuna Rediul lui Tatar. In total sunt la izolare 37 cazuri de scarlatină.

x D. Noni Manoliu a fost numit director de cabinet al prefectului de județ.

x D. general Prodan a sosit azi dimineață în Iași.

x In fața judecătoriei ocolului II urban, a continuat azi judecarea procesului de tăinuire a furtului de tutun, în care sunt implicați debitanții: S. Weisman, Goldștein și Petrescu.

Au fost interogați câți-va martori, care au făcut depoziții asupra provenienței dubioase a tutunului găsit la acuzați.

Procesul s'a amânat în continuare pe ziua de 18 Iunie.

x D. N. Popovici dela garderoba teatrului Național, a reclamat poliției că în cursul nopții s'a furat câteva costume din garderobă.

x Cofetarul Haim Leibovici din str. Păcurari 165, a reclamat că i s'a furat un patefon cu 20 plăci și numeroase pachete de ciocolată.

x Aflăm, că d-lui avocat N. Ștefănescu-Socola, un fanatic credincios al steagului naționalist-iorghist timp de 20 de ani, i s'ar fi oferit Prefectura de Poliție și că d-sa a refuzat să primească.

Se spune că i s'ar rezerva unul din primele locuri pe liste de candidaturi guvernamentale pentru Cameră. Numai de nu l-ar înlătura neo-iorghiștii!..

x Azi dimineață a început la consiliul de război judecarea procesului spionului Huțuleac Gr. Procesul a rămas în continuare pe Luni.

x *Sinucidere.*— Elevul C. Boltaru dela școala de corecție dela Copou, și-a pus capăt vieții, trăgându-și un foc de revolver în tâmplă.

Cauzele sinuciderii nu se cunosc.

S'a deschis o anchetă.

x La școala Notre Dame de Sion s'au declarat două cazuri de difterie. Serviciul sanitar al orașului a luat măsuri de profilaxie.

D. Hoisescu
și-a luat rămas bun dela personalul Directoratului Moldovei

Astăzi dimineața, fostul director ministerial al Moldovei d. C. Hoisescu, și-a luat rămas bun de la personalul instituțunei pe care a condus-o timp de aproape doi ani.

D. Hoisescu declară că noua instituțiune ad-tivă, menită să înfăptuiascsă descentralizarea, cu toate că n'a funcționat până acum în chip ideal, totuși s'a dovedit necesară. Deaceia trebuie menținută descentralizarea.

D. Hoisescu aduce apoi vii mulțumiri întregului personal al directoratului.

Răspunde în numele funcționarilor d. secretar general *C. Răşcanu* care mulțumește d-lui Hoisescu și îl asigură că va căuta să continue opera începută de d-sa.

D. *O. Măcelaru* inspectorul general al siguranței din Moldova, vorbește despre d. Hoisescu ca om politic și bun gospodar în conducerea treburilor obștești.

*

D. Hoisescu și-a luat apoi rămas bun dela toți funcționarii.

Până la delegarea noului conducător al Directoratului, d. Răşcanu va gira afacerile acestei instituțiuni. Rep.

GEO LONDON
vine în România

București 2. — Cu prilejul conferinței Micii Antante se anunță că vor sosi în Bucureștl cunoscuții ziariști franceji, d-nii Geo London și Henry de Korab.

Geo London dela „Le Journal" a înștiințat că vrea să facă o anchetă în chestia fraudelor cu spirtul negru.

x ȘCOLARE.—Din ordinul ministerului, au fost rechemați la catedră alți 12 inspectori școlari, printre care la Iași d. Balaban.

— A fost detașat d. Al. Costache, profesor de științe comerciale dela școala comercială superioară No. 2 din București, la școala comercială superioară din Iași.

Croitoria militară și civilă
M. SOBELMAN
S'A MUTAT IN
STR. LĂPUȘNEANU No. 23
(vis-a-vis de str. Banu)
Cu această ocazie a adus un un bogat asortiment de stofe pentru comenzi

✝

Nemângâiații: Preot Gh. Chirica și soția Elena, părinți; Preot Petru Chirica cu soțiile Alexandrina și Elena, frați și cumnate; Alexandru Chirica frate; Preot I. Nicolau cu soția Eugenia; Eugenia Chirica cumnată; Alexandru a Grigoroaei cu soția Maria; Gh. Duca cu soția Eleonora, surori și cumnați, au nemărginita durere a anunța încetarea din viață, în urma unui accident de avion a prea iubitului lor

Constantin Gh. Chirica

Student în Teologie anul III
de 25 ani

Inmormântarea va avea loc la cimitirul din satul natal Schitul Duca jud. Iași. Corpul neînsuflețit va fi adus din București.

ORA 3

D. SEVER BOCU
S'A INSCRIS LA LIBERALI

București 2.— D. Sever Bocu, fostul director al Banatului, a părăsit partidul național-țărănesc și s'a înscris în partidul liberal de subt șefia d-lui Duca.

D. Bocu a trimis în acest sens o scrisoare d-lui Maniu.

*

Comitetul executiv al partidului național-țărănesc s'a întrunit azi dimineață. A mai fost exclus din partid d. Radacovici, care a pus listă separată la Brăila.

Apoi comitetul a examinat manifestul către alegători, care va fi publicat zilele acestea.

Candidații partidului averescan

Partidul poporului a depus liste astăzi dimineață. La Ilfov se află în frunte mareșalul Averescu atât la Cameră cât și la Senat.

La Ialomița lista are în frunte pe d. Oct. Goga; la Vlașca pe d. Spănișteanu; la Dolj pe d. Iancu Izvoreanu, la Teleorman pe d. Stan Ghițescu, etc..

40 mandate pentru liga „Vlad Țepeș"

In lipsa d-lui Gr. Filipescu care se află la Paris, tratativele cu guvernul sînt conduse de d. Costin Sturdza. S'a fixat pentru liga „Vlad Țepeș" un număr de 40 mandate.

Totodată s'a hotărât ca d. Gr. Filipescu să nu candideze în alegeri, ci să-și păstreze locul de Ilfov.

Banii înapoi!

In urma cererii d-lui Iorga, Adunarea deputaților a comunicat foștilor deputați că trebuie să restituie ceiace au incasat peste indemnizațiile lunare.

DIVERSE

D. general Florescu-Banu, noul director general P. T. T., a depus astăzi jurământul în fața d-lui ministru Vâlcovici. Instalarea va avea loc Marți.

— Azi dimineață a avut loc o nouă întrevedere între domnii Duca și Argetoianu.

— Din Varșovia se anunță că primul ministru Slavek a prezintat demisia întregului guvern polonez.

TELEGRAMA

Onor. Soc. „Asigurarea Românească și Țărănească" Inspectoratul General al Moldovei și Basarabiei
I A Ş I
Str. Lăpușneanu No. 40

La tragerea care a avut loc la București în ziua de 30 Aprilie 1931, printre numeroasele polițe amortizate, următoarele sunt la Dv:

1) *Dl. Inginer Gh. Stroian*-Iași Parc. C.F.R. Râpa Galbenă
Lei 20.000. (două zeci mii), cu polița tarif C.
2) *Dl. Moise Nojnover* din Iași Str. Zugravilor No. 7.
Lei 20.000 (două zeci mii), cu polița tarif A.
3) *Dl. Ioan David*—Gara Chișinău
Lei 30.000 (trei zeci mii), cu polița No. 17885 tarif D.
4) *Dl. Isack Tarcence* din Com. Izbești Jud. Orhei
Lei 20.000 (două zeci mii), cu polița No. 10731 tarif C.
5) *Dl. Ceaikovschi Dumitru* din Com. Ermaclia Of. Căușani Jud. Tighina
Lei 10.000 (zece mii), cu polița tarif A. b.

Rugăm urgența achitare
Direcțiunea Generală

ANUL XXVII No. 7198

3 LEI EXEMPLARUL

MARȚI 5 MAI 1931

ABONAMENTE
Lei 1000 . .
„ 500

Fundațiunea „Regele Ferdinand I"
București
Str. Știrbei Vodă 3
(Adm. Dom. Coroanei)

OPINIA

ZIAR POLITIC COTIDIAN

ANUNCIURI
se primesc la toate
AGENȚIILE DE PUBLICITATE
și la
ADMINISTRAȚIA ZIARULUI
Iași. — Strada Lăpușneanu 37

Telefoane: Redacția 391, Administrația 394, Serviciul de noapte 367

ACTUALITĂȚI POLITICE

...IA CAMPANIEI ELECTORALE

D. Maniu își pregătește platforme

Imediat după dizolvarea bruscă a parlamentarului, d. Iuliu Maniu a rostit un discurs la clubul său din Capitală, anunțând că în chiar prima zi a sesiunei extraordinare, vroia să depue un proect din inițiativă parlamentară pentru controlul averei tuturor foștilor demnitari dela 1918 până astăzi. Și mai vroia să ceară luarea urgentă în discuție a proectului pentru reforma electorală, depus mai demult de d. Mirto.

Foarte frumoase intențiile d-lui Maniu. Numai că le înțelege orcine substratul..

D. Maniu a avut destul timp, doi ani și jumătate, să controleze averile ilicite ale foștilor demnitari care s'au îmbogățit din banul public. Dar n'a făcut-o; ba chiar a îngroșat rândurile acestor beneficiari cu unele persoane din propriul partid.

Deasemenea, decând d. Mirto a depus proectul de reformă electorală, d. Maniu a avut timp arhisuficient să discute și să înfăptuiască reforma, într'un sens democratic.

Și iarăși n'a făcut-o, fiindcă îi convin și d-lui Maniu obiceiurile ca două partide să alterneze la cârmă și să-și aleagă cu ușurință — prin artificiile unei legi reacționare — majorități enorme.

Acuma, șeful național-țărănist a redevenit subit democrat în fața corpului electoral, având curajul a spune: că a vrut să pedepsească pe abuzivi și necinstiți, dar.. n'a fost lăsat de d. Iorga! Și că a vrut să hărăzească țării un regim electoral mai democratic, dar nu i s'a dat răgaz!

Numai că trucul nu prinde. A putut pe vremuri d. Maniu să înșire brașoave democratice în timpul campaniei electorale; dar au trecut vremurile acelea... A existat haotica guvernare național-țărănistă care a lămurit națiunea că vorbele „democraților" nu se potrivesc cu faptele.

Cartelurile guvernului

Până acum, guvernul a încheiat carteluri electorale numai cu țărăniștii-lupiști, cu liga agrară a d-lui Goroflid și cu liga „Vlad-Țepeș" a d-lui Gr. Filipescu.

Se mai urmează tratative cu liberalii de ambele nuanțe. Cu georgiștii, tratativele sunt foarte avansate. Dar la un moment dat au stagnat brusc. D. Argetoianu are întrevederi dese cu d. Duca, urmând discuțiuni și în direcția aceasta. Pentru lămurirea lucrurilor, este așteptat d. Iorga care-i la Temișoara și va sosi astăzi în Capitală.

In fine, guvernul mai duce tratative cu diverse organizații profesionale. Dar sunt dificultăți; fiindcă au apărut, ca din pământ numeroase „organizații profesionale".

In cursul acestei săptămâni situația se va lămuri.

X.

CUTREMURUL DIN CAUCAZ

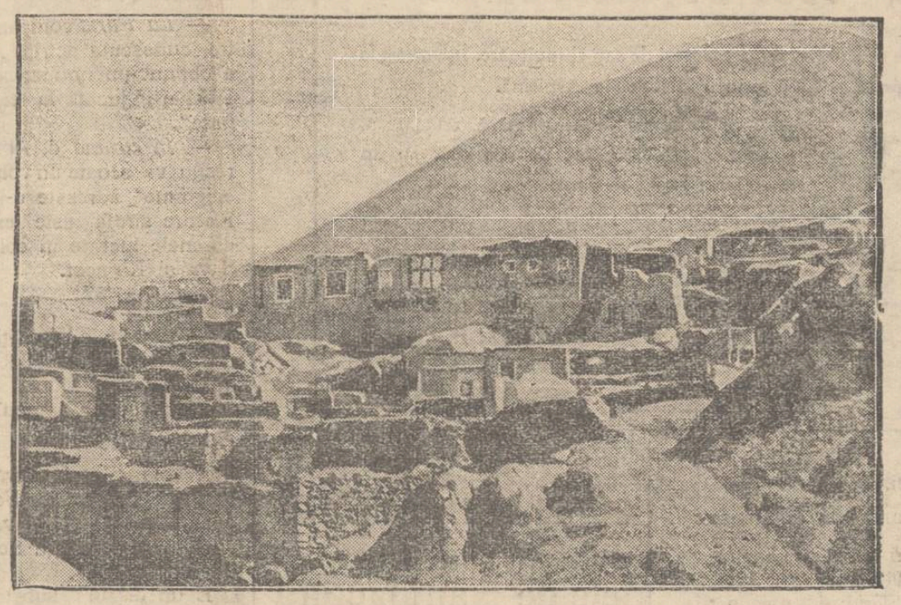

Precum am anunțat, în Caucaz, la nord de muntele Ararat, s'a produs zilele trecute un groaznic cutremur de pământ. Sute de case au fost distruse, iar numărul morților este evaluat la 700.

Clișeul reprezintă un aspect al ruinelor, după cutremur.

Averea M-rei Neamțu
se prăpădește

Precum câte-va zile s'a desbătut [illegible]ța tribunalului din Piatra-[illegible]ț, apelul locuitorilor din Vâ[illegible]rii Neamțului, împotriva ordonanței care a răpus pe călugării M-rei Neamțului, în drepturile lor, adecă pe proprietatea unui teren expropriat, ce a fost trecut în proprietatea locuitorilor comunei vecine Vânători.

Locuitorii din Vânători odată cu facerea apelului, au și intrat în stăpânirea terenului în chestiune, începând să'l lucreze. Ei însă au fost evacuați de către forța publică.

*

Faimosele averi ale vechei M-ri Neamțu, s'au dus.

A rămas mai mult faima de locaș de rugăciune și de găzduire a oamenilor necăjiți și obosiți de vârtejul vieții. Incetul cu incetul, an cu an, s'a căutat să se ia din averea M-rea Neamțului, unde bunii călugări, păstrători ai tainelor și ai rugăciunilor noastre, duc o viață mai mult ca modestă.

Ce a mai rămas din averea M-rei Neamțului, secularizată de stat la 1 Iunie 1859? Ce au devenit cele 74 moșii, cu toată zestrea lor? Dar bogăția de vite, cari au fost vândute la mezat? Număra M-rea Neamțu, pe vremurile cele bune, 2686 boi și vaci, 10.269 oi țigăi roșii, 1538 mascuri, 472 cai, 175 bivoli și bivolițe, 132 capre. Și mai avea și 1784 stupi. In total era 16 996 suma vitelor vândute la mezat, afară de cele lăsate pentru slujba M-rei și anume la M-rea Neamțu 428 vite, iar la M-rea Secu 101 vite.

Mai dispunea M-rea Neamțu de 23.000 galbeni austriaci, rămășițe din câștigurile rămase de la unii dintre posesori; de 273.203 galbeni austriaci, de la acaratele vândute de prin târguri și de pe aiurea; de 295,203 sumă totală în galbeni.

S'au ținut două mezaturi, unul în anul 1859, altul în 1860 și după ce s'au verificat toate listele și s'a limpezit toată socoteala privitoare numai la M-rea Neamțu, au fost 18.833 capete de vite vândute, de tot felul, iar suma încasată la secularizare pentru M-rea Neamțu a fost de 500.000 galbeni austriaci.

In 1844 s'au eliberat 2338 suflete de robi ai M-rei și s'au luat în diferite rânduri de guvernele perindate, 4430 pachete cu hrisoave.

Astăzi au rămas 400 hectare de pământ-poene în care se cuprinde și prundișul, unde se întrețin vitele.

Lungi memorii au fost adresate și Regelui Carol II de către starețul M-rei Meamțu, P. S. S Episcopul Nicodem, cărturarul cunoscut și apărătorul demnității sfântului locaș, unde sunt descrise toate neajunsurile și nevoile acestui vechi locaș. Din anturajul Suveranului, se anunță că Majestatea Sa va face în cursul acestei veri o vizită la M-rea Neamțu.

RUDOLF SUȚU

O genealogie și un genealog
„Despre neamul Cantemireștilor", de Sever Zotta

Fiecare om are câte o pasiune, de care—de cele mai multe ori—nu se desparte decât odată cu moartea. Dl. Sever Zotta, directorul regional al Arhivelor Statului din Iași și membru corespondent al Academiei Române și al Comisiunei Monumentelor Istorice, a avut, dela începutul carierii d-sa e publicistice, pasiunea genealogiilor, pe care le-a cultivat cu atâta ardoare, încât astăzi a ajuns să conteze drept unul din cei mai autentici genealogi pe care i-a dat țara românească.

De curând, d. Sever Zotta a scris o nouă genealogie—cea specificată în titlul acestei recenzii—asupra familiei celui mai mare învățat al nostru dintre cronicari.

Spune d. Sever Zotta în „Despre neamul Cantemireștilor": „Studiile genealogice au fost la noi totdeauna neglijate, sau cu puține excepții, în mod neștiințific cultivate, în dauna exactității cunoștințelor istorice. Astfel sunt puține familii domnitoare, sau boerești cu rosturi istorice, care au sau au avut genealogiile lor complete, și tocmai înrudirile și încruscrirle lor erau mai ales hotărâtoare în compunerea Divanurilor, precum și în tot complexul de frământări politice-sociale în legătură cu diferitele Domnii".

Dl. Sever Zotta vorbește apoi despre inexactitățile genealogice și biografice din însăși cartea lui D. Cantemir, „*Vita Constantini Cantemyri*" și despre un „frate" necunoscut al lui Const. Cantemir.

Scrisă documentat, fie bazată pe izvoare tipărite, fie pe documente inedite, broșura de față vine pe de o parte să clarifice și să umple un gol din literatura veche românească; pe de alta să adauge, la lucrările d-lui Sever Zotta, încă o genealogie de mare preț.

Lucian Predescu

DIN TOATA LUMEA

Obiectele dinastiei spaniole. De cîteva zile au început să apară la Madrid diferiți vînzători de ocazie, care oferă obiecte ce au aparținut dinastiei spaniole. Astfel s'au pus în vînzare: papucii ex-regelui Alfons, pămătuful infantei Beatrice, un degetar al reginei Victoria, tabachera exprințului moștenitor, etc... Faptul curios este că aceste obiecte regale devin tot mai numeroase și în fiecare zi apar alți vînzători.

Deaceia se pune la îndoeală autenticitatea obiectelor. Se pare că mai mulți indivizi vor să folosească situația și să înșele în special pe americanii, care oferă prețuri enorme pentru simple obiecte, în credința că ele au aparținut familiei regale. In această privință bogătașii de peste ocean sînt atît de snobi, încât unul din ei, un anume Gabriel Dorrthen, a dat 5000 dolari (adecă 800 mii lei) pe un nasture de doi lei, crezînd că e vorba de un nasture dela uniforma de vînătoare a exregelui Alfons. Cînd s'a convins că s'a păcălit, s'a adresat poliției din Madrid. Dar era prea tărziu; excrocul dispăruse. Și acum probabil americanul n'are decât consolarea recordului de a fi plătit cel mai scump preț pentru un nasture obișnuit!...

*

Polițiști și bandiți.— La Chicago, faimosul oraș al bandiților din America, au fost arestați zilele trecute doi talhari, care în urmă cu cîtva timp erau agenți de poliție. Cu acest prilej, ziarul „Chicago-News" a primit o interesantă scrisoare din partea lui Al Capone.

Faimosul contrabandist arată că faptul nu trebuie să mire pe nimeni, întrucât aproape toți bandiții americanii au fost pe vremuri în serviciul poliției. Acest stagiu polițienesc—spune Capone—este absolut necesar pentru cariera oricărui bandit. Cunoscînd procedeele polițienești, închisorile cu intrări și ieșiri secrete, felul de a lucra al detectivilor, desigur, talharii pot opera mai prudent și se pot apăra mai lesne.

Deaceia — termină Capone — vă spun cu convingere și experiență: priviți polițiștii de astăzi și veți vedea bandiții de mâne.

Scrisoarea această a provocat proteste violente din partea presei și a autorităților. Din nefericire însă, în multe ocaziuni, s'a dovedit precis că poliția lucrează în tovărășie cu bandiții. Și astfel corupția din America nu mai găsește mijloace de stăpânire.

*

Insula leneșilor.— Din Brisbane, în Queensland (Australia) se anunță următoarea știre interesantă:

14 familii de acolo au hotărât să plece împreună în insula Sunday, situată în ocean la nord-vest de Noua Zelanda. Această insulă este complect pustie, deși posedă excelente condițiuni de existență. Sînt acolo poziții de un rar pitoresc, clima e foarte plăcută și peste tot cresc fel de fel de fructe gustuoase.

Cele 14 familii au plecat să facă o experiență interesantă. Ele vor să ducă acolo un trai comod, de permantă odihnă. Persoanele respective nu vor încerca niciun efort; se vor hrăni numai cu fructele copacilor și vor dormi în mijlocul naturii, subt cerul liber.

Dacă această încercare va fi plăcută, atunci și-au anunțat plecarea și alte numeroase familii. Insula Sunday va deveni astfel o adevărată insulă a leneșilor!...

*

Cea mai tânără bunică — Bunica cea mai tânără din Germania este d-na Ricarda Wangen din Dresda. Ea are numai 32 ani și e bunica unui copilaș de trei luni.

D-na Wangen a avut o fetiță la vrâsta de 17 ani. Copila, imitîndu-și mama, s'a căsătorit de timpuriu, iar la vrâsta de 15 ani a dat naștere unui prunc. In modul acesta d-na Wangen a devenit bunică la o etate când alte femei abea se căsătoresc. Și pentru acest fapt, ea a ajuns cunoscută în toată Germania, unde trece drept cea mai tânără bunică.

E un record cu atât mai interesant, cu cât în genere femeile moderne caută să-l evite!..

„OPINIA"
LITERARA ȘI ARTISTICA

Vorbe...

Greta Garbo și căsnicia

Veți admite, desigur, că Greta Garbo este astăzi îndeajuns de cunoscută. Deaceia ultimele versiuni cu privire la căsătoria ei nu pot invoca cu succes scuza unui scop de reclamă. Se pare că într'adevăr voluptoasa Greta dorea să se mărite cu un prinț suedez. Și nu știm dacă în această intenție matrimonială, era atât dorința unui cuplu conjugal, cât mai ales ispita blazonului princiar. Astăzi, însă, când mariajul în cauză s'a dovedit departe de adevăr, faptele au căpătat un contur mai precis.

Greta Garbo a devenit subit o adversară a căsătoriei, declarând unor ziare americane că nu vrea să se mărite, pentru că regimul strict de familie i-ar putea compromite cariera. Ceva mai mult; vedeta crede că în genere între viața cuminte de menaj și aceia trepidantă de studio există o incompatibilitate atât de violentă, încât actrița care intră în căsnicie, iesă oarecum din teatru.

Greta Garbo s'a așezat astfel pe linia obișnuită a chestiunii. Deobiceiu părerea comună în materie este că actrițele sânt cel mai puțin ideale soții. Și faptul pare cu atât mai curios, cu cât nevestele în cauză sânt femei de teatru și deci ar putea da rolului din viață interpretarea necesară, pentru a menține în artificial impresia naturalului, a realității. Cu toate acestea, chiar Greta Garbo, esența talentului și voluptății femenine refuză rolul cel mai greu, acela al căsniciei. Actrița renunță la căsătorie, atâta timp cât nu va renunța la artă. Sânt acestea două într'adevăr incompatibile? Sau mai degrabă e răzbunarea Gretei împotriva împrejurărilor nedelicate care o amăgesc cu povești princiare?..

i. b.

...și fapte

Ateii și cărțile de joc

Asociația liber-cugetătorilor din Moscova a pus în vânzare cărți de joc ateiste. Aceste cărți sânt lucrate mult mai bine și sânt mai ieftine decât cele de până acum. Cu ajutorul lor se speră că va spori propaganda împotriva religiei.

Cele patru semne ale jocului de cărți reprezintă o altă religie. Inima e catolicismul, caro e religia mosaică; pica e ortodoxismul și trefla mahomedanismul și budismul. Cărțile sânt împărțite în două; partea de jos reprezintă „trecutul capitalist" în caricatură de preoți și burgheji; iar partea de sus „viitorul comunist". Jos sânt scrise cuvintele „așa a fost", iar sus „așa va fi". Deasemenea pe verso-ul cărților sânt figuri de draci care dansează cu sfinți și cu bancherii capitaliști.

Dacă în acest mod se speră o bună propagandă anti-religioasă, asta înseamnă că în Rusia e încă îndeajuns de răspândită patima jocului de cărți.

Femeile și dentistul

Cunoscutul humorist francez

(Continuarea în pag. II-a)

DIVORSUL ȘI ADULTERUL
O anchetă interesantă în America

Un ziarist din New-York a întreprins o interesanta anchetă în principalele orașe din America. Ziaristul a făcut cercetări și a aflat că dintre toate motivele de divors, cel mai răspândit este adulterul. Din 100 divorsuri, 65 au adulterul drept cauză.

Dar ziaristul nu s'a mulțumit numai cu această constatare. El a controlat amănunțit procesele în cauză, și a descoperit că în majoritatea cazurilor vina adulterului revine femeilor. Prin urmare, sexul frumos este acela care provoacă cele mai multe divorsuri.

Se pune însă întrebarea: într'adevăr femeile înșeală mai mult, sau bărbații sunt mai prudenți și nu se lasă prinși așa de ușor?...

CUM VA FI CLIMA
IN LUNA MAI

Meteorologul austriac Adolf Brieskorn anunță că în luna Mai vom avea următoarea climă:

In primele zile, ploi răcoroase, precipitațiuni atmosferice. Apoi, câteva zile de vânt, vreme relativ rece, schimbări brusce. A treia săptămână a lunei ne va aduce însă adevăratul timp de primăvară. Atunci vor veni brusc căldurile cu cer senin și soare puternic. Apoi, spre sfârșit, din nou ploi, vânt și zile răcoroase.

In genere deci luna Mai va aduce alternativ toate capriciile primăverei; senin printre nouri, cald și răcoare, ploi și timp frumos. Cel puțin așa susține meteorologul austriac. Rămâne de văzut acum ce va zice și natura!...

IN PAG. 4-a
ULTIMA ORA

„RAIDUL PARIS—SAIGON"
— Răspuns unor „păreri tehnice" —

de **Argeșanu Const.**
maior aviator

Intr'un ziar local — cu data de 27 Aprilie — s'a comentat cu uimitor lux de amănunte, cauzele accidentului dela Benares — și s'a precizat că părerile sunt ale unora din „aviatorii noștrii" reputați ca tehnicieni de valoare.

N'aș fi scris rândurile de față, dacă autorul anonim al articolului ar fi precizat și numele „tehnicienilor" dela cari deține știrea,

Cum indicația „aviatori ai noștri", s'ar putea cufunda cu „aviatori locali" — țin să-mi declin această oroare, declarând că nu am deloc plăcerea să fiu numărat, (ca nici unul din Iași) printre cei cari au lansat fantasmagorica părere tehnică, privitoare la cauzele accidentului dela Benares.

Onorabilul autor al articolului citat, caută să dovedească anume, că este exclusă posibilitatea ca un vultur — „fie el cât un bou de mare" (vulturul...) să poată sfărâma o elice.

...Era suficientă o... vrabie, nu un vultur!

Este știut de ori care „*soldat*" de aviație, că o simplă mănușe svârlită în elice, o sfarmă...

Sunt cazuri când pietricele mici fac să plesnească elicile — iar o aterizare într'un câmp cu fân, din cauza firelor de iarbă înalte, periclitează elicea.

Prin urmare nu e nevoe de un bou, cum repetă de trei ori domnul tehnician... ca să-i ajute să sfarme elicea.

Datele ample, privitoare la construcția avionului Ford — nu fac decât să arate complecta nepricepere în materie a celui ce se încumetă să discute „tehnic" chestiunea:

Toată lumea știe, cel puțin de la cinematograf — unde s'a văzut expediția lui Byrd la Polul Sud — că aripa avionului Ford (la fel cu cel din raid) este construită în placaj *de lemn* nu metal, (formulă Fokker).

In acest caz, era foarte natural ca sfărâmături de elice să sfâșie planul, provocând o aterizare forțată.

Mai departe, vorbind de „fuselaj" — autorul... hai să-i spunem... din „Lunea" — dovedește că nici nu știe ce este acela, de oare ce înțelege prin acest termen „învelișul avionului".

Ori se știe și de amatori că fuselajul este corpul avionului care susține planurile, ampenajul, motorul, echipajul și tot ce aparține de avion. Este deci o parte centrală a avionului, nu înveliș, — iar înveliș se numește pur și simplu „înveliș"... nu fuselaj.

Urmează o parte umoristică, și anume teoria că elicea prin vântul ei, respinge corpurile ce le-ar întâlni în față. Aici caută să dovedească anume că era exclus să se lovească vulturul sau... boul din față, căci elicea i-ar fi făcut vânt și... l-ar fi respins.

(Contiunarea în pagina II-a)

O moștenire uriașă
cu cele mai mari taxe de succesiune

Zilele trecute a murit celebrul bogătaș american John T. Dorrance, președintele lui Campbell Sonp Cy. El a lăsat o avere de peste 115 milioane dolari, adecă 18 miliarde lei. Pentru această moștenire trebuiesc plătite taxe extraordinare de succesiune.

Deocamdată s'a produs un conflict între două state din America. Pensilvania pretinde ca Dorrance a fost cetățeanul ei și în consecință cere taxe în sumă de 31 milioane dolari, adecă aproape cinci miliarde lei. La rândul său, statul New-Jersei arată că în acest stat defunctul avea principalele sale întreprinderi și deaccia revendică taxe de 12 milioane dolari, adecă două miliarde lei.

In total ambele state pretind astfel suma de aproape șapte miliarde lei. Acestea ar fi cele mai mari taxe de succesiune, care s'au plătit vreodată chiar în America dolarilor.

Tribunalul jud. Iaşi secţia 3-a
Publicaţie de Vânzare No. 3806
din 2 Mai 1931

Tribunalul Iaşi secţia 3-a în baza raportului d-luiĭ jude Sindic Trib. Iaşi, No. 2399 | 931, a autorizat Corpul Portărelor Iaşi să efectueze din nou toate formele de vânzare prin licitaţie publică a portofoliului proprietatea falitului Leon Kahane, dom. în Iaşi str. str. Ştefan cel Mare No. 38, evaluat de d. jude Sindic la suma de 118.000 lei. Se încunoştiinţează că vînzarea şi adjudecarea acestui portofoliu vor avea loc în Camera Sindicatului Falimentelor Trib [illegible] ziua de 13 Mai 1931 ora 1[illegible] începându-se licitaţia publică, [illegible] suma evaluărei sus menţionată cu facultatea d-lui Jude Sindic, de a o începe şi dela o sumă maimică sub rezerva omologărei Tribunalului. Dosar No. 85 | 1930

Preşedinte, M. Eşianu
Portărel, V. Stănescu

x „Crema de lăcrămioare" se vinde numai în borcane şi cutii originale cu inscripţia : Laboratorul şi Farmacia Dr. Beceanu. Cereţi numai ambalajul original.

are deseori ca urmare dureri de cap chinuitoare. Inlăturaţi-le repede şi sigur prin Tabletele de Aspirină.

Şi la dureri de dinţi, gripă, reumatism, nevralgie tabletele de Aspirină au un efect rapid şi sigur.

Fiecare ambalaj de Aspirină este original numai dacă poartă crucea Bayer şi banderola verde-albă-roşie.

Crema Mony este cea mai fină cremă pentru înfrumuseţarea feţei.
Crema Mony este secretul Doamnelor frumoase
Crema Mony este preparată din substanţe inalterabile şi nevătămătoare.
Crema Mony întinereşte pielea dându-i un aspect proaspăt şi catifelat.
Crema Mony se întrebuinţează cu mare succes contra pistruilor, petelor de ficat, sarcini, bubuliţe, coşuri, erupţiuni şi crăpături ale pielei şi a buzelor provenite din vânt sau orice cauze ; asigură în scurt timp efectul dorit.

Depozit general : Farmacia Curţei Regale FRAŢII Dr. KONYA

Tribunalul Jud. Iaşi S. 3-a
Publicaţie de Vânzare No. 3805
din 2 Mai 1931

Tribunalul Iaşi secţia 3, în baza raportului d-lui jude Sindic Trib. Iaşi No. 2379 | 931, a autorizat Corpul Portărelor Iaşi să efectueze din nou, toate formele de vînzare prin licitaţie publică, a portofoliului proprietatea falitului Filip Simionovici, dom. în Iaşi str. Cizmăriei No. 39 evaluat de d. jude Sindic la suma de 200,000 lei. Se încunoştiinţează că vânzarea şi adjudecarea acestui portofoliu vor avea loc în Camera Sindicatului Falimentelor Trib. Iaşi, în ziua de 13 Mai 1931, ora 13, începându-se licitaţia publică dela suma evaluărei, sus menţionată cu facultatea d-lui jude Sindic de a o începe şi dela o sumă mai mică sub rezerva omologărei Tribunalului. Dosar 86 | 930

Preşedinte M. Eşianu
Portărel V. Stănescu

JURNAL No. 3132

Având în vedere petiţiunea înregistrată la No. 9739/931 prin care Banca Podgorenilor din Moldova cu sediul în Iaşi str. Arcu No. 1 prin reprezentantul ei legal d. P. Bogdan, cere înfiinţarea unui sechestru pe veniturile generale ale moşiei Budeşti comuna Mogoşeşti judeţul Iaşi a căror venituri aparţin d-lui C. Brătescu din Bucureşti strada Polonă 28, până la concurenţa sumei de lei 50.000 (cinci zeci mii).

Văzând că această cerere se face pe baza acţiunei şi a cambiei protestate pentru neplată.

Văzând că se cere numirea ca girante a d-lui Dr. C. Enăşescu.

Pe baza disp. art. 477 şi urm. pr. civ. şi art. 9 din legea executărilor silite.

Tribunalul,

Admite cererea făcută cu petiţiunea reg. No. 9739 | 931 şi

Dispune :

Autorizează Corpul de Portărei Iaşi ca la stăruinţa şi în pretenţiunea Băncii Podgorenilor din Moldova cu sediul în Iaşi str. Arcu No. 1 reprezentată prin d. P. Bogdan, să înfiinţeze un sechestru pe veniturile generale moşiei Budeşti din comuna Mogoşeşti judeţul Iaşi ce aparţine debitorului C. Brătescu din Bucureşti str. Polonă No. 28 până la concurenţa sumei de lei 50.000 (cinci zeci mii).

Se numeşte pe debitorul C. Brătescu din Bucureşti, ca girante pentru administrarea imobilului şi adunarea veniturilor lui.

Prezentul jurnal se va afişa conform art. 481 pr. civ. publicându-se şi în ziarul „Opinia".

Un extract de pe el se va transcrie în registru de urmăriri al Tribunalului.

Dat în camera de consiliu astăzi 17 Martie 1931.

ss) M. Eşianu ss) I. Cămărzan
Prim Grefier, ss) I. Popovici

Grefa Tribunalul Iaşi Secţia III-a Legalizează prezenta copie conformă cu originalul din Dosar No. 740 | 31.

Grefier, Indescifrabil

No. 6533 1931 Martie 24

România
Tribunalul judeţului Iaşi secţ. 3-a
Sub Preşedenţia d-lui Gh. Bărgăuanu jude deşedinţă
Asesor d-l M. Prassa supleant
Şedinţa publică din 28 April 1931
PROCES-VERBAL No...

In baza art. 695 şi următorii c. c.
HOTĂRĂŞTE :

Declară în stare de faliment pe M. Haimer proprietarul firmei Bradul României din Iaşi strada Nicolina 68. Numeşte sindic pe d. Jude Sindic al Trib. Iaşi. Ordonă aplicarea sigiliilor pe întreaga avere a falitului cu care se deleagă pe d. Judecător Sindic al Tribunalului Iaşi. Fixează provizor epoca încetărei poliţelor la 25 Ianuarie 1929. Stabileşte termenul de 14 Mai 1931 până când creditorii sunt obligaţi să presinte la secretariatul sindicului declaraţiile de creanţile lor.

Fixează termenul de 25 Maiu 1931 orele 13 când va proceda la încheerea procesului verbal de verificarea creanţelor lor. Ordonă numitului falit ca până în termen de trei zile să presinte bilanţul şi registrele sale comerciale. Această sentinţă se va executa provizoriu.

Se vor îndeplini dispoziţiunile art. 709, 710 şi 943 din cod com. şi conform art. 712 cod com. se va comunica o copie d-lui Prim Procuror şi d-lui Jude Sindic al Tribunalului. Cu drept de opoziţie şi apel înlăuntrul termenului prescris de art, 711 din cod. com.

Dată şi pronunţată în şedinţă publică astăzi 28 Aprilie 1931.

Gh. Bărgăuanu M Prassa
Grefier, Gh. Panţiru
Conf., Constantinescu

DOCTOR
M. MATASARU
Specializat la Paris—fost azistent de spital la Paris
Boli Interne :
INIMA, PLĂMÂNI
şi tratamentul tuberculozei pulmonare cu Pneumatorax artificial
Str. Mârzescu 16 (parter)
Cons. 9—11 şi 3—6

Astăzi
sursa cea mai eftină
pentru toate articolele de manufactură
este vechiul magazin
BARASCH
Str. I. C. Brătianu 159
asortiment bogat în mărfuri de sezon
Preţuri garantat fără concurenţă

DOCTORUL
Ovidiu Cordescu
consultă zilnic între orele 4—7
pentru BOLI ŞI OPERAŢIUNI de
NAS, GAT şi URECHI
în str. Mârzescu 16

Doctor A. DASCAL
BOLI DE COPII ŞI INTERNE
VENERICE ŞI SIFILIS
Tratament radical al Blenoragiei acute şi cronice ; al sifilisului în toate perioadele boalei.
Băi de lumină, Raze Ultraviolete
Consult. 8-10 a. m. şi 2-8 seara
Iaşi, str. Cuza Vodă No. 42
vis-à-vis de Camera de Comerţ

DENTISTUL
FRIEDRICH GRÜNBERG
S'A MUTAT
în str Ştefan cel Mare 3
lângă Hotel Continental
Consult. 9—1 3—7

Dr. Natalia Schleier
de la clinica din Viena
specializată în boli de femei şi copii, naşteri,
Cons.: 8—9 dim. şi 2—6 p. m
str. Elena Doamna 36

SOLO CLECNER
AVOCAT
str. Lăpuşneanu No. 25

BIROUL DE CONSTRUCŢII
Ing. A. KLEPPER
S'A MUTAT
IN NOUL LOCAL
din strada Lăpuşneanu 37
(Anexa Palatului Soc. Cred. Urban)

„OPINIA"
LITERARA ŞI ARTISTICA
(Continuarea din pagina I-a)

Tristan Bernard, într'un cerc de prietini, îşi exprima mereu admiraţia pentru dentişti.

— Pentruce atîta admiraţie ? — îl întreabă un amic.

— Pentrucă dentiştii—răspunse Tristan—sînt aproape singurii oameni cari pot închide şi deschide la comandă gura femeilor...

Diferite ştiri

— *La Paris* compatrioata noastră, cunoscuta actriţă Alice Cocea a obţinut un nou succes, în piesa „Richard" jucată la teatrul „Gymnase".

— *In curând* d. Al. O Teodoreanu va scoate un volum cu „101 epigrame" adresate d-lui N. Iorga. Fiecare strofă este explicaţia la desenele lucrate în colaborare de Sava şi Kiriacof.

La şcoală

— Ionescule, dacă-ţi trebuie 5 mii lei şi ai numai 2000, ce-ţi mai lipseşte ?

— Un creditor, domnule profesor.

Bibliografie

A apărut în broşură discursul rostit de d. prof. *I. Botez* la discuţia legii asupra învăţământului superior, în şedinţa Senatului din 28 Martie 1931.

E un discurs substanţial şi într'o impecabilă formă literară, aşa cum d. I. Botez ne-a obişnuit de atâtea ori. Profesorul ieşan şi-a ridicat discursul parlamentar până la valoarea unui studiu de specialitate, obiectiv şi doct.

*

Editura *„Unu"* a cunoscutei revistei moderniste de subt conducerea d-lui Saşa Pană, a inaugurat un alt gen original.

E vorba de nişte „cărţi de vizită", adecă de producţii literare tipărite în forma unui bilet de vizită şi expediate într'un plic de aceiaş dimensiune.

Primul număr ni prezintă pe Madia Holda, care oferă câteva schiţe succinte (Bamhalas, Adevăratele aventuri ale lui Tiralira, Virador, Amintiri din viitor, Autobiografie). Genul are scuza originalităţii.

D. PROF. I. BORCEA
DESPRE „UNIUNE NAŢIONALA"

Intrebat despre prezintarea guvernului în alegeri pe liste denumite „uniune naţională", d. prof. I. Borcea fost ministru, s'a limitat să declare următoarele :

„Uniunea naţională prin înalta autoritate morală şi neîntrecutul patriotism al d-lui *Iorga*, prin spiritul practic şi constructiv al D-lui *Argetoianu*, prin sinceritatea şi pătrunderea nevoilor reale ale ţărei de care a dat necontenit dovadă *Doctorul Lupu*, prezintă puternice garanţii că ţara va lua un ritm normal.

„Sperăm că toate forţele şi partidele pătrunse de înalt patriotism vor adera fără târguială şi clasificare; sper că şi cei din urmă aderenţi vor pune acelaş entusiasm şi bună voinţă pentru a se renunţa la lupte otrăvitoare şi a se obţine alcătuirea unei înţelegeri şi conlucrări cât mai sincere şi cât mai largi".

x **Bisericeşti** — Cântăreţul D. Pipa a fost transferat din Episcopia Romanului, la parohia Buhuşi-Neamţ.

— Preotul C. Simionescu a fost numit paroh la biserica Văculeşti-Dorohoi.

— Preotul M. V. Vasiliu, a fost numit paroh la biserica Cărligi-Neamţ.

De ce s'a sinucis elevul Blanaru
la şcoala de îndreptare dela Copou

In numărul anterior al ziarului am relatat impresionanta sinucidere a elevului Blănaru Dumitru, petrecută în împrejurări curioase, la orfelinatul de corecţie dela Copou.

*

Un coleg al sinucigaşului anume Joncu Vasile, adus astăzi la legiunea de jandarmi pentru a fi interogat, a făcut câteva interesante mărturisiri.

In urmă cu 4 ani, a venit (transferat dela orfelinatul din Covurlui) elevul Blănaru, la şcoala de corecţie dela Copou.

Era o fire melancolică şi trăia retras de ceilalţi colegi.

In seara de Vineri, în preajma sinuciderii, Blănaru era vesel.

Dar iată că a izbucnit o ceartă între mai mulţi colegi, dela un joc de foot-bal, la care a intervenit şi sinucigaşul. Tovarăşii de joc îl acuzau că poartă revolver la el.

Acest fapt a fost adus şi la cunoştinţa directorului şcolii.

Seara elevii s'au adunat în sala de cinematograf. Blănaru stătea lângă Ionescu.

La un moment dat, el a exclamat :

— „Mă Vasile, pentru dreptate îmi dau şi viaţa. Veselia mea din astă seară va avea un sfârşit tragic. Foarte curând mă voi vedea cu mama".

*

După terminarea spectacolului, Blănaru a fost chemat în cancelaria directorului, care l-a cercetat în legătură cu reclamaţia celorlalţi colegi că ar poseda armă.

Imediat apoi Blănaru s'a dus în dormitor şi s'a împuşcat.

Intr'un buzunar al hainei, s'a găsit o scrisoare prin care cerea iertare directorului precum şi colegilor, arătând că el fiind de o cinste exemplară, nu s'a putut împăca cu ideia de a fi acuzat pe nedrept de unii colegi.

Deaceia a preferat mai bine să fie alături de mama lui moartă de mult şi pe care o iubea nespus de mult.

C. VL.

INFORMAŢIUNI

x **Campania electorală.**—Lupiştii ieşeni se află în plină campanie electorală. Impărţiţi pe echipe în judeţ, au ţinut ieri întruniri şi consfătuiri la Valea Lupului, Copou, Aroneanu etc. unde au vorbit d-nii M. Borcea, C. R. Ghiulea, ing. Ţinţu, av. R. Drăghici, M. Indirjoschi, Iacobescu, Dimitriu etc.

La clubul central lupist, d. prof. I. Borcea a făcut un expozeu, dând diverse indtcaţiuni.

— Liberalii (ducişti) în frunte cu d-nii Osvald Racoviţă şi Eduard Lăzărescu, au făcut ieri numeroase vizite în judeţ.

x Intr'un număr anterior anunţasem că d. I. Popovici din str. Stejar 12, fusese surprins de poliţie împărţind manifeste.... comuniste !

In realitate, d. Popovici (care nu-i nici pe departe comunist) împărţea manifeste contra cametei, de-ale d-lui colonel Niculcea.

x **Candidaturele averescane.** Astăzi se depune la tribunalul Iaşi lista averescană

La Cameră lista va avea în frunte pe d. Petru Pogonat, şi la senat pe d. Const. Meissner fost ministru.

x A fost înaintată parchetului femeia Profira Vargă din com. Ţutora-Iaşi care este acuzată de pruncucidere.

x Dl. Ilie Bârbulescu, decanul facultăţei de litere de la Universitatea din Iaşi, împlineşte 25 de profesorat. Cu acest prilej dl. Carol Drimer a conferenţiat despre „Profesorul universitar Ilie Bârbulescu, omul şi opera".

x **Candidaturele la Bârlad**— Pentru alegerile din jud. Tutova, s'au depus la trib. Bârlad următoarele capete de listă :

Guvernul, cu d. av. Const. Dornescu la Cameră şi d. George Pallady la Senat.

Liberalii cu d. av. Nicu Simionescu la Cameră şi Senat.

Naţional-ţărăniştii cu d. V. Georgescu-Bârlad la Cameră şi Senat.

Georgiştii, cu d. Şt. Paruş la Cameră şi C. Antonescu la Senat.

x *Staţiuni de montă.* — Prin intermediul Camerei de Agricultură, a început a funcţiona anul acesta următoarele staţiuni de montă cu armăsari ai Statului aduşi de la depozitul Graşi :

Tg. Frumos, Podul-Iloaei, Vlădeni, Municipiul Iaşi, Ferma Bădăreu şi Com. Copou.

UN APEL

Biserică în Valea-Lupului

Venind dela Paşcani la Iaşi, satul cel de pe urmă, megieşit cu Iaşul, e Valea-Lupului, nou, dela 1879 încoace. Cuprinde însă o mână de oameni dornici de lumină. Până după războiu, n'aveau şcoală ; dar o au acum, din zelul lor ajutaţi mult de Prefectura jud. Iaşi. Oamenii vor să-şi facă şi biserică.

La 31 Ianuar a. c. s'a alcătuit în sat „Comitetul ridicărei bisericii în Valea-Lupului, aprobat de Sf. Mitropolie cu ord. No. 835 din 11 Februar. La licitaţie publică, comitetul a cumpărat, pentru a obţinea material, un fost otel (Zepches), de pe vremuri, care se găsea în curtea seminarului Veniam. In 19 Februar s'a început dărâmarea clădirei, muncind zilnic zeci de săteni, mai mult de o lună.

Azi parte a acestui material e cărat pe locul unde se va ridica biserica, parte pus în cluri în curtea seminarului, urmând foarte curând a fi transportat tot. Muncind sătenii, fără nici o plată, de nicăeri, la scoaterea materialului din această veche clădire, unii din ei n'aveau nici bucăţica de pâne pentru amiazi—cum au putut, au mers înainte, până la terminare.

Râvna după lumină a acestor săteni e îndărătnicia primilor dela Mărăşeşti, cari şi-au lepădat tunicile apărându-şi glia până la ultimn suflare !

Pentru a-şi ridica lăcaşul sfânt sătenii din V. Lupului se roagă smeriţi de toţi oamenii de bine : să se doneze, de cine are dragoste, un ban pentru scopul de mai sus.

Darul se poate adresa „Comitetului ridicărei btsericei în Valea-lupului", casier : Ilie Dăscăliţă, com. Copou, sau parohiei Galata, de care aparţine Valea-Lupului. Ce se va dărui se va publica aici, prin buna-voinţa acestui jurnal.

Pentru comitet : Preot paroh
F. Bodnărescu

x **La Dorohoi,** candidează următorii capi de listă pentru alegerile generale.

Lista No. 1 : I. Şoneriu, guvernamental, lista No. 2 : Alex. Răutu naţ.-ţăr. ; lista No. 3 : Alex. Vasiliu naţ.-liberal ; lista No. 4 : Cezar Papacostea partidul poporului ; lista No. 5 Romulus Bălănescu, naţ.-liberal georgist.

„RAIDUL PARIS—SAIGON"
(Continuarea din pagina I-a)

(Vezi D-le să nu te respingă şi pe d-ta).

Elicea este *tractoare*—şi în virtutea principiului care funcţionează — *ca un şurub* — se înfige în aer, sugând fileurile de aer în care se înşurubează, producând suflul de aer *„înapoi"*, nu înainte, de vreme ce ea înaintează.

Partea *sinistru-umoristică* a articolului este însă cea în care se încearcă să se explice accidentul prin greşala de pilotaj a Maiorului Burduloiu — şi anume prin aşa zisa „pierdere de viteză".

(Ştii ce este aia Domnule ?).

Intrucât avionul se găsea la 2100 m. — *pierderea de viteză era exclusă*, întru cât dacă ea s'ar fi întâmplat la această înălţime, nu avea nici un efect, căci pilotul avea tot timpul să o remedieze.

Maiorul Burduloiu, nu era pilotul care să intre în *pierdere de viteză la sol* — singura pierdere admisă ca periculoasă.

Maiorul Burduloiu Traian — excelent pilot de Mare-Raid, nu era la primul lui sbor de acest fel.

Maiorul Burduloiu Traian a sburat în Raidul României Mari — în sbor de noapte în 1927 (fără lumini de bord domnule autor...) acoperindu-l în 9 ore...

Acelaş pilot a câştigat premiul II în Raidul Micei Antante între 24 concurenţi — „aşi" ai patru state...

Maiorul Burduloiu Traian a câştigat „Cupa Bibescu" în Raidul Paris-Bucureşti, înaintea aşilor francezi : Pélletier d'Oisy, fraţii Arrachard, Maior Weiss, Grrier etc...

Maiorul Burduloiu a luat parte în al 4-lea Raid al Micei Antate, fiind *singurul concurent* care a îndrăznit să încerce proba de 5000 m. peste nouri, în grozavele condiţiuni de sbor din 1930.

Iar cine a citit cartea lui Mihail Negru „Europa în sbor", — ştie ce-a făcut Burduloiu, care a pilotat avionul „România-Sfânta Maria", prin toate capitalele Europei.

A se pune gratis pe seama unui asemenea sburător, greşeli de elev-pilot, — este o insultă şi o necuviinţă.

. . . . . .

Dacă o fatalitate duşmană a smuls din triumful văzduhului aripile tricolore, prefăcându-le într'o pată neagră de scrum între Allahabad şi Benares,—noi ne descoperim cu pietate şi cu admiraţie, mută totuşi...

Nu se va găsi între sburătorii ieşeni niciunul care să critice, sau să-şi dea „păreri tehnice" ca cele cuprinse în „Lunea".

.. Ori ce s'ar fi întâmplat, îl aşteptăm ...Il aşteptăm pe Maiorul Burduloiu Traian să-i strângem mâna frăţeşte şi să-l cinstim cu tot ce avem mai bun în sufletele noastre de camarazi cinstiţi şi drepţi...

Maior av. Argeşanu Const.

VIZITA LA IAŞI

a consulului englez din Capitală

Consulul general al Angliei în România d. Wildman, a întreprins o anchetă economică în ţară.

Primul oraş vizitat a fost Iaşul, unde a stat două zile. In oraş a fost condus d-nii Carol Diamant, avocatul consulatului, şi Fred Şaraga, din partea Camerei de Comerţ. Prima vizită a făcut-o d-lui prefect Axinte.

La Camera de comerţ, a fost primit de d. preşedinte prof. Ion Botez, cu care s'a întreţinut în limba engleză. Consulul englez s'a arătat mulţumit că singură Camera de comerţ din Iaşi expediază chiar în aceeaş zi, informaţiile ce i se cer de către consulat.

Consulul englez d. Wildman, însoţit de vice-consulul, d. Martin Leake, care a sosit ulterior cu aeroplanul la Iaşi, au vizitat industriile ieşene, între care Ţesătura-Socola, Textila-Copou, Ghiţa, etc. şi apoi Universitatea, Mitropolia, Trei Erarhi, Cetăţuia, Sft. Neculae Domnesc, Golia, Palatul Justiţiei, etc...

Consulul a mai vizitat Banca Moldova fiind primit de d. Einhorn, cu care s'a întreţinut în engleză.

Camera de Comerţ i-a oferit un banchet, iar Sâmbătă seara a avut loc un dineu la d. Einhorn, directorul Băncii Moldova.

Consulul englez a ţinut să viziteze şi împrejurimile Iaşului, fiind condus la Breazu, Poeni şi Bucium.

D-sa a părăsit aseară oraşul, plecând la Chişinău şi de acolo la Cernăuţi. *Lel.*

Comemorarea lui Lessing

de către studenţii germani din Iaşi

In faţa unui public numeros şi select, dl. docent universitar *Karl Kurt Klein* a conferenţiat ieri, în salonul comunităţei evanghelice, despre viaţa şi opera lui *Lessing* (1729—1781).

Vorbitorul a arătat că criticul, fabulistul, poetul dramatic a fost cel mai strălucit reprezentant al civilizaţiunei, şi inovatorul dramaturgiei moderne. *Lessing* a dăruit omenirei catechismul criticei, dar a creat şi opere dramatice, pe care vreme nu le va putea distruge.

D-na Maior D. Ziketi acompaniată la pian de d. *E. Pochmarsky* a cântat câteva bucăţi din Schubert. D-l *Victor Mauch* a citit câteva epigrame şi scrisori din Lessing. D l A. Kieser a citit un act din „Mina von Barnhelm" de Lessing.

Ştiri poliţieneşti

— D. Ilie Cojocaru din bul. Brăteanu 38 a reclamat poliţiei că aseară, în lipsa lui de acasă, necunoscuţi au pătruns în locuinţă şi au răscolit toate odăile, furînd haine, cercei de platină cu diamante, 6 inele de aur, tacâmuri, o poşetă cu 1000 lei, etc.

Pe urma hoţilor a rămas o pălărie bărbătească.

Din informaţiile culese dela vecini, reiesă că hoţii au venit cu o trăsură.

— Debitantul Botoşanschi din str. Carol a reclamat că i s'a furat firma

— Au fost arestaţi pungaşii Florea Lupuşor, N. Carp şi V. Darie, care au încercat să jefuească pe săteanul D-tru Proca şi au bătut pe sergenţi, flăcăul Al. Cazian din Avrămeşti pentrucă a maltratat pe prostituatele din localul Bojeucă din str. Arcu ; Grig. Roşca din Zugravi 11, prins furând becurile dela şcoala comercială de fete din str. Tăutu şi Andrian Andronic din Ţicăul de sus 78, care a lovit cu cuţitul în cap pe tânărul C. Salahoru.

O nenorocire lângă Iaşi

Mama şi copila mor asfixiate

O nenorocire s'a întâmplat ieri în apropierea oraşului, în următoarele împrejurări : Femeia Maria Gh. Bordeianu din com. Ciurea-Iaşi, s'a urcat ieri după amiază în podul casei, împreună cu o fetiţă a ei în vârstă de 6 ani, pentru a afuma nişte pastramă.

Din greşală, femeia a aruncat chibritul aprins într'o legătură cu cânepă, care s'a aprins, şi din cauza fumului femeia şi fetiţa au murit asfixiate.

Bărbatul victimei venind acasă şi văzând fumul din casă, s'a suit în pod unde a găsit pe femeia şi copilul lui morţi.

REGII ÎN EXIL...

O statistică interesantă

Ex-regele Alfons al Spaniei, a ridicat dela 7 la 8 numărul suveranilor cari se află în exil. Iată numele acestor foşti suverani.

Wilhelm al II-ea, împărat al Germaniei şi rege al Prusiei, 72 ani, trăeşte în castelul din Doorn.

Friederich August III al Saxoniei, 66 ani, locueşte în castelul din Oels.

Abdul Medjid, sultan al Turciei, ales în 1922 şi răsturnat de Kemal Paşa în 1924, 63 ani, locueşte la Nisa.

Manuel II rege al Portugaliei, 42 ani, a domnit dela 1908 la 1910, trăeşte împreună cu soţia lui prinţesa Augusta de Hohenzolern, în Fulwell Prack din ducatul englez Middelesex.

Ferdinand I al Bulgariei, 70 ani a renunţat la tron în 1918, trăeşte în palatul său din Koburg.

George al II-lea al Greciei, 41 ani, trăeşte la Bucureşti, împreună cu soţia lui, ex-regina Elisabeta.

Mihail, ultimul rege al Muntenegrului, nepotul lui Nichita, 23 ani, locueşte la San-Remo.

Dacă Alfons al Spaniei rămâne la Paris, atunci dintre regii în exil, cîte doi vor locui în Germania şi Franţa şi cîte unul în Anglia, Romînia, Italia şi Olanda.

x „Chino-vinul Dr. Rătianu" cu China, Kola, Coca, Genţiană şi Glicerofosfat de Calciu întăreşte organismul dându-i vigoare. Se recomandă convalescenţilor şi anemicilor.

Depozit : Farmacia Dr. Rătianu str. Cuza Vodă 48. 4

Distracţii ieşene

O seară de veselie

cu Ionel Ţăranu..

„Formidabilul Bojero" este Miercuri 6 crt. iar oaspetele nostru. Prilej a 3 ore de rară veselie, de râs tumultuos, de reconfortare.

Neglijînd... campania electorală, (Ionel Ţaranu este fruntaş naţional ţărănist, fost deputat), preferă să-şi ducă talentul de actor prin oraşele ţării, jucând încadrat de Marieta Rareş, Cecile Grigoriu şi V. Ronea, comedia super-savuroasă a lui Sacha Guittry : „Una care îşi face rost".

Aşteptăm acest spectacol cu o vădită nerăbdare... REX.

x Doctorul BRENER *specialist mamoş*, boli de femei, consultaţii de la 2 până la 4 p. m.

Adunarea generală

a Primei Societăţi de economie

Eri 3 Mai a avut loc adunarea generală a Primei Societăţi de Economie din Iaşi. Adunarea s'a ţinut în casele proprii din Iaşi, str. Ştefan cel Mare Nr. 49.

S'au discutat chestiunile puse la ordinea de zi, s'a dat descarcare consiliului de administraţie şi lucrărilor cenzorilor, după care s'a tras la sorţi unul din consilieri. Sorţul a căzut asupra D-lui Grigore Theodoru, care a fost însă reales prin aclamaţie. După aceasta s'a făcut alegerea prin vot a unui cenzor în locul rămas vacant prin încetarea din viaţă a regretatului Lazăr Theodorescu. Alegerea s'a făcut în persoana D-lui profesor V. Tanasă care a obţinut cele mai multe voturi

Cum se pot încasa azi datoriile...

Cazul nostim al unui comerciant

Tighina 4. — Comerciantul A Zisman din Tighina datora de mai multă vreme o însemnată sumă de bani pentru nişte mărfuri, firmei Levinski din Bucureşti.

Cum însă debitorul uita mereu să-şi achite datoria, patronul firmei Levinski a imaginat o formulă ingenioasă pentru a se despăgubi.

*

Acum câte-va zile comerciantul Zisman a făcut o nouă comandă de mărfuri dela firma bucureşteană. „Coletul cu mărfuri" a fost expediat la Tighina, contra ramburs.

Destinatarul, comerciantul Zisman, a ridicat coletul achitând suma prevăzută ca ramburs. Dar când a desfăcut acasă pachetul, a constatat că în loc de mărfuri, conţinea hârtii şi pietre.

Înştiinţând firma furnizoare din Capitală despre acest fapt, patronul casei Levinski a răspuns că în adevăr coletul avea conţinutul original, şi că în chipul acesta a înţeles să-şi încaseze datoria pe care debitorul basarabean o uitase...

INFORMAŢIUNI

x *Câţiva profesori universitari din Iaşi examinează posibilitatea înfiinţării unui partid radical-socialist, după modelul celui din Franţa.*

x La 15 Mai va avea loc solemnitatea inaugurării institutului veterinar de bacteriologie, din localitate.

x *Se afirmă că d. prof. I. Petrovici, fost ministru, e pe cale a accepta să candideze pe listele guvernului.*

x Consiliul facultăţii de Drept se întruneşte mâne seară, sub preşidenţia d-lui Petru Dragomirescu, decanul facultăţii.

x D. Demetrescu, inspectorul care cercetează gestiunea dela Sf. Spiridon, se află încă în localitate.

In cursul acestei săptămâni, d-sa va depune raportul la ministerul sănătăţii.

x Se vorbeşte cu insistenţă de dizolvarea Camerei de Comerţ.

x Situaţia la spitalul de izolare, se prezintă astfel : 34 bolnavi de scarlatină, 1 de pneumonie, 2 în observaţie de febră tifoidă, 7 de erisipel, 1 de pustula maligna, 1 abces pulmonar, 2 de difterie şi 15 de tuberculoză.

x Eri după amiază, a avut loc în Tg. Cucului o întrunire a partidului naţional-liberal de sub conducerea d-lui Gearge Brătianu. Au vorbit d-nii avocaţi D. Dimitriu, A. Dumbravă şi Dr. Frühling.

x **Sportive.** — Ieri a avut loc ultima dispută a campionatului regional de foot-ball între „Victoria" şi „Makabi", care s'a terminat cu 5—0 pentru „Victoria".

x In com. Golăeşti-Iaşi, a încetat ieri din viaţă săteanul Petcu Ioan.

Se bănueşte că el ar fi murit în urma loviturilor care i-au fost aplicate de Gheorghe şi Maria Dănilă.

x Curtea cu juri, prezidată de d. Wincler, primul preşedinte al Tribunalului, şi având ca procuror pe d. Costinescu, a condamnat la un an închisoare pe săteanul C. Gr. Clemente, care găsind în pădurea Păuneşti, o tânără fată culegînd zmeură, şi-a bătut joc de ea.

x Se afirmă că d. general M. Ionescu pleacă din fruntea căilor ferate.

In locul d-sale va veni d. N. Miclescu, cunoscut tehnician, fost director general al căilor ferate

In politică, d. Miclescu face azi parte din liga „Vlad Ţepeş".

x Astăzi va fi adus în localitate corpul nefericitului student Constantin Chirica, care a murit în urma accidentului nenorocit dela aeroportul Băneasa.

Defunctul va fi înmormântat la Schitul Ducăi-Iaşi, satul natal al defunctului.

x In ziua de 19 Mai va avea loc la Bucureşti tragerea dosarelor gardienilor publici din Chestura Poliţei Iaşi. D. Comandat A Ioanei Vasile a fost special chemat de Ministerul de Interne, când va arăta şi dosarele foştilor sergenţi care au fost revocaţi din funcţiune.

x *Căsătorie.* — Joi 30 April a avut loc celebrarea cununiei religioase a d-lui Alexandru C. Krupenschi, cu d-na Magdalena Sturdza-Bacău.

Cununia religioasă s'a oficiat la Biserica 40 Sfinţi din Iaşi, — iar festivivitatea a urmat în cerc intim familiar în casele Krupenschi. Nuni au fost d-na şi d. George Sturdza. S'a petrecut de minune. până în zorii zilei de 1 Mai, asistenţa fiind delectată de orchestra condusă de d. Maior Sandner.

x Deponenţii Băncii Dacia s'au întrunit eri la Camera de Comerţ luând unele hotărâri pentru asigurarea depunerilor.

x D. ing. Filimon Romulus, şeful drumurilor din Botoşani, a făcut acţiune în contecios contra deciziei prin care a fost suspendat pe timp de o lună din serviciu.

D. ing. Filimon este acuzat de nereguli.

x Curtea de apel a respins concordatul solicitat de Solomon Faibiş din Bacău.

x Serviciul instrucţiunei al directoratului local, a înaintat ministerului instrucţiunei tabloul profesorilor secondari din Iaşi, — tablou care va servi la alcătuirea comisiunilor examenelor de bacalaureat.

Spectacolele zilei

Unde mergem astăzi?..

4 Mai

Cinema Trianon. — *„Luminele oraşului"* film sonor. Direcţia, regia, muzica şi interpretarea : **Charlie Chaplin.** Partenera îi este *Virginia Cherill.* Al doilea film : *Vâltoarea,* sonor, cântat cu *Harry Richman.*

Cinema Sidoli. — *„Escadrila morţii"*, film sonor de aviaţie cu *Douglas Fairbanks junior, Richard Barthelmess* şi *Neil Hamilton.* Al doilea film : *Adulter,* sonor—cântat—vorbit în l. germană cu *Hans Stüwe, Evelyn Holt* şi *Hans Junkerman.*

Cinema Elysée. — *„Trei zile de dragoste"*, cântat—vorbit cu *Werner Feuterer, Lucie Englisch* şi *Trude Berliner.* Al doilea film : *„Prada albă"*, sonor cu *Wladimir Gaidarow, Doly Davis* şi *Claire Rommer.*

Cinema Ghelţer. — *Relache* (nu este spectacol).

Berăria „Luther" (Piaţa Unirei) Renumitul *Jazz Hubertiny.* Bufet copios cu cele mai delicioase mâncăruri calde şi reci. Supeuri speciale. Bere şi vinuri din pivniţele Luther, *seara dans.*

Berăria Bragadiru. — Debutează *trupa Olteanu* cu copiii dansatori ; precum şi renumitul tenor Dorel Teodorescu, fost în compania Leonard.

x *Scăpaţi de bătături !* Un mijloc sigur şi uşor pentru dtstrugerea imediată şi definitivă a bătăturilor este BATURIN.

Depozit farmacia Dr. Beceanu, Piaţa Halei.

O explicaţie

în cţestia incidentului dela Parcul Sportiv

Din partea d-lui locot. Minea Ştefan, primim următoarele :

Domnule Director,

In ziarul Dv. „Opinia" din ziua de Duminică 3 Mai cor., a apărut o notiţă, relativă la un incident petrecut la Parcul Sportiv şi provocat de un membru al asoc. Sportive „Concordia"-Iaşi, în ziua de 1 Maiu a. c., vă rog a da publicităţei cele ce urmează :

— Nu înţeleg ce satisfacţie mi-a cerut acel domn Cristu — autorul scandalului—şi nu i-am dat-o, atâta timp cât după regulele de onoare — pe care nu le cunoaşte însă şi-i regretabil—nu mi-a cerut-o, cum e uzul şi cum cred c-ar fi trebuit ; cu-atât mai mult cu cât e şi student, mi se pare.

Am ţinut a pune la punct această chestiune, pentru justa apreciere a opiniei publice.

Cu toată stima
Locot Minea Ştefan
Reg. 13 inf.

Iaşi 4 Mai 1931

x **La clubul naţional-ţărănesc** a avut loc ieri dimineaţă consfătuirea cu şefii sectoarelor din oraş şi judeţ. D-l N. Costăchescu a făcut un expozeu politic şi a criticat aspru guvernul d-lui N. Iorga. A dat apoi instrucţiuni în vederea campaniei electorale.

Au mai vorbit d-nii V. Petrovanu şi I. Rang ; şi a urmat o masă comună la „Bragadiru".

x Mitropolia Moldovei a declarat vacante parohiile Mastacăn-Neaamţ, Sft. Gheorghe-Botoşani, şi Stroeşti-Botoşani.

— Adunarea Eparhială a fost definitiv fixată pentru data de 24 Mai a. c.

x **Consfătuirea pensionarilor** — Pensionari de toate categoriile din oraşul şi judeţul Iaşi, civili şi militari, sunt convocaţi să ia parte la o adunare generală ce va avea loc în ziua de Joi 7 Mai a. c. orele 10 a. m. în Sala Societăţei de Gimnastică, Sport şi Muzică din str. Şcoalei de Arte, spre a se consfătui asupra demersurilor ce trebuesc luate în vederea asigurării plăţii regulate a pensiilor, cum şi asupra altor neajunsuri ce-i interesează de aproape.

x *Un conflict* s'a iscat între sătenii din Băiceni-Iaşi, datorită unei neînţelegeri dela Imaşul comunal.

D. ing. Ştefănescu, subdirectorul oficiului agricol, a plecat pentru a face anchetă şi a aplana conflictul.

x In cursul lunei Aprilie s'au înregistrat la primărie 238 naşteri, 163 morţi, 40 căsătorii şi 7 divorţuri.

In acelaş lună a anului trecut s'au înregistrat 231 naşteri, 144 morţi, 57 căsătorii şi 11 divorţuri.

x Pentru locul de senator al Camerelor de comerţ şi industrie, va candida şi d. Const. Cerchez, dar nu ca membru al partidului poporului, ci ca industriaş.

Magazinul „BUNUL GUST"
TOBIAS STERN
mutat în noul local din Str. Ştefan cel Mare (alături de Bijuteria Leon Mayer) a pus în vânzare toate articolele de galanterie ca Ciorapi Adesgo şi alte calităţi fine, Şosete pentru copii, Mănuşi de piele glacé şi Tricot, Kiloţi şi Combinezoane de matasă, Cămăşi bărbăteşti oxford, cravate fine etc., cu preţuri extrem de reduse.

Firma „LA CONSUM"
Marele magazin de coloniale, delicate şi mezeluri din
PIAŢA UNIREI No. 17
aduce la cunoştinţa Onor clientelei că a deschis magazinul şi este asortat cu toate mărfurile curente, proaspete şi cu preţuri foarte avantajoase

JUMĂTATE MAGAZIN în centru, cu aranjament şi vitrină, se predă pentru desfacere de mărfuri contra comision de vânzare. Adresa : Cuza Vodă 17.

CAMERE MOBILATE FRUMOASE de închiriat în centru str. Mitropoliei 2.

S. HAIFLER din str. Gh. Mârzescu 9, controlează obligaţiuni, lozuri româneşti şi străine cu provizion mic. Caută ocupaţie la bancă sau orice societate, ca încasator sau orice post de încredere.

FORD perfectă stare. De vânzare—Str. Săvescu 20.

DE INCHIRIAT de la 6 Mai, trei camere, bucătărie, baie, pivniţă closet. Instalaţii complecte Singur în curte. Str. Buna Vestire No. 4.

DE VÂNZARE casele din str. Asachi No. 8, având 6 camere, un geamlâc mare, bucătărie, cămări, şură, pivniţă, grădină, loc gospod., instalaţie de apă şi de muniă.

Eventual DE INCHIRIAT trei camere cu geamlâc, intrări separate. Vizibile între orele 2—4 p.m.

DE VÂNZARE vie comuna Bucium întinderea 5 şi jum. hectare pe rod, restul 20 hectare, pădure, livadă de pruni, arătură, fâneaţă, casă, cramă de piatră, grajd, etc... etc... Cazan de rachiu, toate unaltele viei, etc... etc... Poziţie pitorească, peste drum de primăria Bucium. Adresa : Str. Sf. Sava 2.

AVEŢI HAINE UZATE ?
Aduceţi-le la Depozitul stofelor str. I. C. Brătianu 93 etaj (casele Rohr) unde primiţi în schimb
3 metri stofă Englezească
Mii de persoane au fost servite de noi cu stofe în schimbul hainelor vechi rămânând complect mulţumite şi la rândul lor ne-au recomandat altă clientelă.

DOCTORUL
R. DAMSKER
str. Ghica-Vodă No. 44-46
consultă zilnic
MEDICINA INTERNA
SIFILIS şi
GENITO-URINAR E
între orele 8-11 a. m. şi 3-7 p m.
Diathermie şi băi de lumină

Mare deraiere de preţuri
la toate articolele de manufactură şi galanterie
LA MAGAZINUL
Carol Kratenstein
Mâna de Aur
Str. I. C. Brătianu 159

Roza şi Veturia Iuga cu adîncă durere, aduc la cunoştinţa rudelor, prietenilor şi cunoştinţilor încetarea din viaţă a scumpului lor soţ şi tată

IOAN IUGA

Pensionar
Fost profesor la Seminarul Veniamin Costache

Decedat în ziua de 2 Mai ora 2 jumătate după amiază în vârstă de 69 ani.

Cortegiul va porni Marţi 5 Mai ora 2 jumătate după amează, de la locuinţa defunctului, din stradela Scăricică 4. iar prohodul se va oficia la Biserica Sf. Haralambie (Str. Sf. Haralambie).

Aceasta ţine loc de invitaţie.

Nemângâiaţii : Preot Gh. Chirica şi soţia Elena, părinţi ; Preot Petru Chirica şi Preot Vasile Chirica cu soţiile Alexandrina şi Elena, fraţi şi cumnate ; Alexandru Chirica frate ; Preot I. Nicolau cu soţia Eugenia ; Eugenia Chirica cumnată ; Alexandru a Grigoroaei cu soţia Maria ; Gh. Duca cu soţia Eleonora, surori şi cumnaţi, au nemărginita durere a anunţa încetarea din viaţă, în urma unui accident de avion a prea iubitului lor

Constantin Gh. Chirica

Student în Teologie anul III de 25 ani

Inmormântarea va avea loc Marţi 5 Mai a. c. ora 11 dim. la cimitirul din satul natal Schitul Duca jud. Iaşi. Corpul neînsufleţit va fi adus din Bucureşti.

ULTIMA ORĂ

Succesul aviatorilor români

la concursul internațional dela Pilsen

Praga 4 — La concursul internațional de aviație dela Pilsen (Cehoslovacia), echipa română a obținut un frumos succes.

Astfel, la concursul pentru regularitatea vitezei, din 15 concurenți, echipa română pe avioane „Set" a fost clasată I-a, obținînd premiul I.

La concursul de acrobație, echipa română a obținut premiul al doilea.

In general aviatorii români s'au prezintat foarte bine și au fost viu ovaționați de numerosul public asistent.

S'a desființat Directoratul Munteniei

Declarațiuni făcute de d. Iorga la Temișoara

Bucureşti 4.— Din Timişoara se anunță că d. prim-ministru Iorga, într'o convorbire cu șefii autorităților locale, a declarat că luna aceasta va face o călătorie de două săptămâni prin țară, pentru a vizita instituțiile publice, școlile, etc... Asemenea vizite va face în fiecare lună.

Consiliile comunale și județene

Primul ministru a mai declarat că dacă, din motive bugetare se va vedea silit să facă unele reduceri de funcționari, atunci va avea în vedere pe funcționarii cu greutăți familiare și-i va proteja.

In ce privește consiliile comunale și județene, d. Iorga a afirmat că deocamdată nu vor fi dizolvate decât acele consilii despre care se va stabili că nu-și îndeplinesc misiunea.

In această privință însă se precizează din cercuri guvernamentale că s'a decis dizolvarea consiliilor comunale și județene. Cum însă legea administrativă nu permite dizolvarea în bloc, se caută o modalitate pentru satisfacerea aparentă a legii.

Directoratele

O declarație mai importantă a făcut d. Iorga în ce privește directoratele ministeriale.

Șeful guvernului a spus categoric la Timișoara că a dat dispoziții pentru desființarea Directoratului Munteniei, deoarece a constatat inutilitatea lui complectă. Ceiace s'ar fi rezolvit la directoratul din București, se poate rezolvi direct la ministere.

Se va vedea ulterior ce utilitate pot avea și celelalte șase directorate. Despre directoratul Banatului, d. Iorga a spus că n'a putut constata deocamdată decît luxul cu adevărat regal de prin birouri. A găsit acolo și o splendidă mașină „Lincoln" și a dat ordin ca ea să fie transportată la București.

Continuă tratativele cu guvernul

pentru carteluri electorale

Bucureşti 4.—Sâmbătă seara d. Duca a luat masa cu d. Argetoianu, continuând a examina posibilitatea unui cartel electoral, fără participare la guvern. Nu s'au putut însă lua angajamente în lipsa d-lui Iorga, care sosește abea astăzi din Timișoara. Liberalii au declarat că așteaptă răspunsul până Marți.

*

In ultima întrevedere dintre d-nii Argetoianu și George Brătianu, acesta din urmă a cerut să se acorde locuri în parlament pentru toți șefii de organizații și fruntașii marcanți ai partidului georgist. Ar veni însă un număr de peste 70 mandate. Nu s'a putut ajunge la acord și urmează să se aștepte sosirea d-lui Iorga.

Asociațiile profesionale

La ministerul de interne continuă tratativele cu asociațiile profesionale. Pentru corpul didactic tratează domnii Hurmuzescu, Fortu și Toni.

Se mai tratează cu asociația micilor morari, asociația foștilor absolvenți ai școalelor de comerț, asociația „Soarele" a Olteniei, societatea I. O. V., etc, etc... In genere sânt peste 150 asociații, care au făcut oferte guvernului. Cele mai multe dintre acestea se tratează însă pentru locuri în consiliile comunale, județene, camere agricole, de comerț, etc...

Oferte ardelene

Preoții I. Agârbiceanu, Octavian Prie și Sebastian Bornemisa, toți trei averescani, au vizitat pe d. Argetoianu, oferind un acord electoral în Ardeal. E vorba însă de acțiune personală, fără asentimentul d-lui Goga. Acesta va redacta astăzi împreună cu d. mareșal Averescu un manifest către țară al partidului poporului.

S'a făcut însă guvernului o ofertă mai interesantă. O delegație de „chemărişti" a oferit un cartel electoral în Ardeal, pe baza punctelor de vedere exprimate de d. V. Tilea.

D. dr. Lupu bolnav

De câteva zile d. dr. Lupu se află bolnav. Medicii i-au prescris riguros să stea în casă și să evite oboseala.

Pe ziua de ieri starea d-lui dr. Lupu era mai bună.

Candidaturi național-țărăniste

Biroul electoral național-țărănist a ținut ieri ședință și a fixat următoarele candidaturi:

D. Maniu la Alba, Sălaj și Timeș; d. Mihalache la Muscel, Prahova și Râmnicu-Sărat; d. Mi... gearu la Covurlui; d. Al. Vaida la Cluj și Caraș; d. D. R. Ioanițescu la Vlașca; d. M. Popovici la Satu-Mare; d. Voicu Nițescu la Brașov și la Trei-Scaune; d. Ștefan Ciceo Pop la Arad; d. G. G. Mironescu la Caliacra; d. N. Costăchescu la Iași; d. Hoisescu la Roman; d. P. Andrei la Vaslui; d. I. Cămărășescu la Durostor; d. Mirto la Teleorman; d. Potârcă la Dolj.

D. Vaida nu vroia să candideze nicăiri. După multe insistențe a primit. Sânt neînțelegeri în ce privește candidatura d-lui Aurel Dobrescu. D. Maniu vrea să-l impuie la Făgăraș, dar se opune organizația locală. Joi se vor fixa candidaturile național-țărăniste pentru întreg Ardealul.

Pentru libertatea alegerilor

In ultimul timp au avut loc dese întrevederi între fruntașii liberali ducişti și național-țărăniști. Nu este însă vorba de tratative pentru cartel electoral, ci numai de o acțiune comună pentru asigurarea libertății alegerilor,

*

La ministerul de justiție s'a întrunit comisia electorală centrală, căutând să stabilească pe baza căror liste electorale se va vota în actualele alegeri. Discuția a rămas în continuare.

*

U. E. R. a hotărât să participe în alegeri. In acest scop s'a dat mandat fruntașilor să trateze carteluri electorale.

Conferința Micii Antante

Bucureşti 4 — Conferința miniștrilor de externe ai statelor din Mica-Antantă, s'a deschis ieri dimineață în palatul ministerului de externe.

Delegații au luat dejunul la legația jugoslavă, iar după amează la ora 4 au ținut a doua ședință. Seara, d. ministru Ghica o oferit un dineu de gală la Athenée-Palace. Astăzi dimineață are loc a trei ședință.

In ședința de ieri s'a fixat ordiuea de zi și s'au citit rapoartele asupra situației politice internaționale, constatându-se o identitate de vederi a celor trei state. Astăzi se va discuta uniunea vamală austro-germană.

Conferința se încheie mâne, când se va da un comunicat oficial.

x *Frumusețea* e una din cele mai puternice arme ale femeei. Crema de zi *Khasya* vă face și vă menine frumoase! Depozit: Farmacia: ... str. Ștefan cel Mare.

Un consorțiu francez continuă discuțiile

pentru electrificarea Moldovei

și construirea canalului Siret-Prut

Directoratul local a fost înștiințat că în ziua de 15 Mai vor sosi în localitate doi ingineri specialiști, delegați ai consorțiului francez cu care instituțiunea ieșană a început tratatiue pentru electrificarea Moldovei.

Cei doi delegați ai casei străine, vor lua contact cu șefii autorităților locale pentru a se pune de acord asupra condițiunilor în care urmează să se efectueze lucrările dela Siret, precizându-se detaliile principale asupra modului de execuție a canalului navigabil Siret-Prut-Bahlui cât și despre ridicarea unei uzine hidro-electrice la Crivești.

Inginerii străini vor vizita în zilele următoare valea Siretului, pentru studiul necesar construirei căderei de apă, care după proect va avea un baraj de circa 500 m. și înalt de 10 metri; iar energia realizată va fi de aproape 20.000 cai putere.

In proporțiile acestea uzina dela Crivești va putea procura energie electrică, făcând față și tuturor cerințelor de luminat și forță motrice din toate orașele și pentru industriile din întreagă Moldovă.

D. ing. C. Hoisescu, fost director ministerial, și care a început lucrările în vederea acestor construcțiuni, cu toate că a părăsit Iașul, a declarat că va continua să se intereseze de realizarea proectului și în acest scop va sosi și d-sa la 15 Mai în Iași. Dr.

Restituirea lefei parlamentare

In ceia ce privește înapoierea lefei de vacanță luată de foștii parlamentari, rămâne să se hotărească de consilul de miniștri dacă au a înapoia și leafa pe luna Mai.

Cât privește prezența la sesiunea extraordinară a parlamentului, care a ținut o singură zi, s'a hotărât a se acorda o diurnă de 5 zile pentru parlamentarii din provincie și de o zi la cei din Capitală.

Permisele pe căile ferate ale foștilor parlamentari sunt valabile până la 15 Mai.

INFORMAȚIUNI

x Rectoratul Universității ește a primit o telegramă dela Ministerul Instrucției prin care este rugat a pune în aplicare legea cumulului.

In consecința au fost convocate toate consiliile de facultăți spre a lua cunoștință de telegrama primită și a dispune în consecință.

x Astăzi se întrunește comitetul executiv al partidului național-țărănesc pentru a se fixa restul candidaturelor pe liste.

Se dă ca sigur că pe lista naț.-țărănistă va candida și d. P. Bogdan primarul orașului.

x I. P. S. S. mitropolitul Pimen a plecat în Capitală.

x Astăzi se întrunește la București comitetul executiv al partidului național-evreiesc. Se vor face dări de seamă asupra imposibilității de colaborare cu partidele politice și se va hotărî depunerea de liste separate în toate județele țării.

x *D. prefect Axinte* a plecat aseară la București. D-sa va prezenta ministerului de interne un raport întocmit de d-nii Chestor Teodoru și Neculau șeful biroului populației. Prin acest raport se propune ministerului ca să suspende pe o lună legea prin care se pedepsesc cetățenii neinscriși în biroul populației și să se deie astfel posibilitatea înscrierei a o mulțime de cetățeni.

D. Axinte va lua și instrucțiuni în ce privește complectarea listei guvernamentale de candidați.

x **Consiliul de război** a condamnat astăzi la un an închisoare, pentru spionaj, pe basarabeanul Guțuleac I. Grigorovici.

Acelaș individ va mai fi judecat pentru faptul că a ucis pe un poștaș din Hotin, furând din căruța poștei o sumă de peste 5 milioane lei.

x Mâine dimineață are loc la vama locală vânzarea mărfurilor căzute la rebut.

x In cursul săptămânei acesteia vor începe lucrările de construire a unei vespasiene publice în Piața Unirei.

x „Crema Miraculoasă" distruge petele de pe obraz, albește și catifelează pielea, dându-i o fineță deosebită și un parfum delicios. Depozit: Farmacia Dr. Rătianu Str. Cuza Vodă 48. Se trimite contra ramburs ori unde se cere. 6

Starea voevodului Mihai

Bucureşti 4.— După cum am anunțat, marele voevod Mihai a fost injectat cu ser anti-difteric. S'a făcut și o injecție preventivă M. S. Elena, care a stat tot timpul în contact cu fiul său.

Pe ziua de astăzi voevodul se simte foarte bine.

ECOURI

x Doamna Lerner din Iași anunță pe această cale că celebrarea căsătoriei religioase a ficei ei Cecile Lerner cu d. Farmacist Hary Brand din Huși care urma să aibe loc în ziua de 5 Maiu 1931 se amână din cauză de boală pe ziua de 24 Maiu 1931.

x Domnișoara Louise Selinger și d. avocat Izu Segal, invită pe această singură cale pe toți prietenii și cunoștințele de a lua parte la căsătoria lor religioasă, ce va avea loc Marți 5 Mai 1931 ora 12 jum. la Templul „Neuschatz" din Iași.

x Sursa cea mai bună de a cumpăra cu adevărat eftin este: „Librăria Universala" din str. Ștefan cel Mare 8.

x **Marele rabin A. Friedman** din Adjud se află în localitate în str. C. Negri 63 la d. Zeilig Rubinstein unde rămâne numai până la 7 Mai.

x **Premiile Underbergului**: London 1851 & 1862, Paris 1853 & 1900, München 1854, Köln 1865 1875 & 1885, Dublin 1865, Oporto 1865, Altona 1869, Wittenberg 1869, Wien 1973, Bremen 1874, Philadephia 1878, Sydney 1879, Düsseldorf 1880 & 1902, Melbourne 1880 Cleve 1881, Porto Alegre 1881, Bordeaux 1882, Amsterdam 1883, Calcutta 1883 | 84 Antwerpen 1885, Adelaide 1887, Brüsel 1888, 1910 Chicago 1893, St. Louis 1904. Atâtea atestate publice și de atunci încă altele a primit „Underberg" liquer stomacal, renumit ca cel mai bun digestiv de mai bine de 80 de ani.

x **„Crema de lăcrămioare"** este idealul frumuseții fără sfârșit.

DENTISTUL
D. GRÜNBERG-MOLDVAN
Consult. 9—1 și 3—7
Str. Cuza-Vodă 23
Colț cu str. Armeană

x Bătăturile le înlăturați sigur cu „Coricol".

Depozit: Farmacia Polak, str. Ștefan cel Mare.

M. S. Regele Carol, naș

al copilului unui minier din Ardeal

Ziarul „Keleti Ujsag" din Cluj află din Deva, că minierul din Lonea, Tutuianu Nicolae a scris o scrisoare M. S. Regelui, în care îl roagă să binevoiască a fi nașul copilului său nou născut.

La scrisoarea aceasta s'a primit zilele acestea la prefectura județului Hunedoara răspunsul, în care d. Dimitrescu, secretarul particular al suveranului comunică prefectului că M. S. Regele a binevoit să primească a fi naș și trimite două mii lei finului său, căruia Regele îi va da numele.

In scrisoarea aceasta prefectul județului este rugat, ca la botezul stabilit de tatăl copilului, să reprezinte pe M. S. Regele.

ORA 3

Guvernul și acordurile electorale

Asaltul asociațiilor profesioniste

Bucureşti 4.— La ministerul de interne e un adevărat asalt al asociațiilor profesioniste, în vederea încheierii de carteluri electorale cu guvernul.

Birourile d-lor subsecretari Munteanu-Râmnic și Otescu sânt arhi-pline. Astăzi dimineață s'a tratat cu pensionarii militari, cu societatea ceferistă „Expresul", cu ingineri hotarnici, etc.

Mirajul puterii a devenit atât de ispititor, încât unii profesoniști oferă șefilor de asociații zeci de mii lei pentru a fi puși pe listele electorale.

Sfatul Negustoresc cere 50 locuri pe liste. Liga Agrară a d-lui Garoflid se pare că a obținut 20 mandate.

In orce caz, un lucru e cert; că guvernul nu vrea acorduri decât cu asociațiile serioase, adecă cu industriașii, profesorii și inginerii. In acest scop d. Munteanu-Râmnic continuă tratative cu reprezintanții corpului didactic. D. Iorga a cerut o listă de 30 profesori, pentru a hotărâ asupra candidaturilor.

Acord cu partidul german

Astăzi dimineață d. Argetoianu a continuat tratativele cu d. Hans Otto Roth, reprezintantul partidului german.

D. Argetoianu a propus un pact politic, dar partidul german a refuzat. In schimb s'a făcut un acord principal pentru alegeri.

Guvernul a oferit germanilor un număr mai mare de locuri parlamentare decât au avut până acum. Se anunță că partidul german a obținut 17 mandate.

Știri politice

— D. Arțăreanu, secretarul partidului liberal-ducist din București, a demisionat din partid, fiind nemulțumit de felul cum au fost alcătuit listele de candidați.

— D. Argetoianu a avut astăzi întrevederi cu d-nii George Brătianu și general Vaitoianu.

— Fostul prim-ministru d. G. G. Mironescu se reintoarce în Capitală la 9 Mai, iar d. Gr. Filipescu vine Joi dela Paris.

Voevodul Mihai restabilit

Bucureşti 4.— Dela Palat se anunță că voevodul Mihai e restabilit. Anghina difterică a fost prevenită din timp și boala a cedat.

Președinții la Curtea de Apel din Iași

Bucureşti 4.— Astăzi dimineață s'a întrunit consiliul superior al magistraturii, subt președinția d-lui Hamangiu, ministru de justiție.

S'a luat în discuție chestiunea complectării locurilor de prim-președinte și președinte la Curtea de Apel din Iași.

Cele mai multe șanse le au d. C. Gorgos pentru demnitatea de prim-președinte și d. Eugen Petit pentru locul de președinte la Curtea ieșană.

Conferința Micii Antante

Azi dimineață a avut loc la ministerul de externe a treia ședință a conferinții Micii Antante.

D. Beneș, ministrul ceh de externe, a vorbit despre colaborarea economică a statelor europene.

La această ședință au participat și d-nii Argetoianu și Manoilescu.

x Doctorul **Sebastian Pineles** specializat la Paris și Viena în boli de copii și sugaci consultă zilnic 8—10 dim. și 2—5 d. a. în str. Școalei de Arte 9 etaj ângă soc. Gimnastică Sport și Muzică).

VINURILE
T. și D. Bădăreu
La Băcănia Pincu Kahane
Str. Cuza-Vodă (vis-a-vis de Librăria Socec)
TARIF

Alb	1930	litrul	lei	12
Negru vârtos	1930	„	„	16
Ermitage Blanc	1930	„	„	18
Riesling	1928	„	„	32
Viță de Cotnari	1927	„	„	45
Bordeaux	1927	„	„	60
Riesling	1922	„	„	100
Cotnari	1922	„	„	130
Bordeaux (medicinal)	1925	„	„	130
Tămâios	1921	„	„	180

Publicație de Vânzare

Se aduce la cunoștința generală că în ziua de Joi 7 Mai 1931 orele 9-12 și 15-18 se va vinde prin licitație publică la magazia de mărfuri din stația Iași, mai multe mărfuri remase în suferință, după cum urmează:

1 bidon saramură pentru grîu, 1 ladă marmoră, 2 pachete cărți de citit, 2 colete pungi de hârtie 2 colete policandre, 1 bal țeseturi de bumbac, 1 sac cu un policandru suflat, 2 butoaie goale, 2 lăzi cuie fer (mici pentru bocanci) 1 sac cu flanele de bumbac și diferite alte mărfuri și haine vechi.

Mărfurile licitate și aprobate se vor ridica imediat. Supra oferte nu se primesc.

Timbrul proporțional, taxa de înregistrare și costul procesului-verbal, privesc pe adjudecator.

Șeful Biuroului M4.

Ermil Crivăț

Șetul Magaziei Mărfuri

Gh. Struguriu

Renumitele vinuri de Vișan din viile
M. A. BĂDĂRĂU
S'au pus în vânzare, cu prețuri moderate, în sticle originale umplute la vie, la:
Consumul Goldștein din str. Cuza Vodă colț cu str. Armeană
Consumul Gărei din B-dul Ferdinand 11.
Consumul Andarache din strada Sărăriei.

Parcele! Parcele!
Cu 15 mii lei puteți deveni proprietarul unui teren pentru construcție și gospodărie, de 1000 m. p. la bariera Păcurari pe locul zis „La Sitaru". Teren sănătos, la 3 minute de tramvai și Toma Cozma.
Apă, lumină, piață, școală în apropriere.
Se vinde orice suprafață cu 15 și 25 lei metrul pătrat, începând de la 500 metrii. Plata și în rate. Pentru planul de parcelare și informațiuni
A se adresa între 7-9 seara d-lui Ing. Schleier, Elena Doamna 2

ANUL XXVII No. 7199

ABONAMENTE

Lei 1000 . . . .
„ 500 . . .
„ 300 .

3 LEI EXEMPLARUL

OPINIA

ZIAR POLITIC COTIDIAN

MERCURI 6 MAI 1931

ANUNCIURI
se primesc la toate
AGENȚIILE DE PUBLICITATE
și la
ADMINISTRAȚIA ZIARULUI
Iași. — Strada Lăpușneanu 37

Telefoane: Redacția 391, Administrația 394, Serviciul de noapte 367

Fundațiunea „Regele Ferdinand I" Bucureşti
Str. Ştirbei Vodă 3
(Adm. Dom. Coroanei)

ACTUALITĂȚI POLITICE

[illegible] PENTRU DEMNITĂȚI

ASAL[illegible] „ASOCIAȚIILOR PROFESIONALE". O ANOMALIE POLITICĂ

Cetățeanului român îi place foarte mult politica. Și are sistemul lui special de a se învârti mereu pe lângă „ai noștri", adică a da târcoale guvernului,... orcărui guvern. Poate iese ceva...

Această predilecție guvernamentală a cetățeanului e foarte mult stimulată în situația de astăzi, când cabietul Iorga complectează demnitățile.

D. Iorga s'a gândit să pue la treabă oameni de experiență și capacitate din diverse asociații profesionale. Și iată că au apărut ca nourul de lăcuste, o serie nesfârșită de „ligi" și „asociații", toate profesionale, ba chiar cu nebănuite sentimente iorghiste!

Dacă te uiți mai bine, observi printre „asociați" vechi epave politice, unii trecuți prin justiție, alții eliminați de cluburi, alții de o simplitate angelică... Dar toți cu o uriașă poftă de parvenire. Și se face un mezat fără precedent.

*

Imprejurarea se datorește faptului că s'a alcătuit un cabinet pe temeiuri nelogice. D-nii Iorga și Argetoianu n'au oameni suficienți pentru a complecta locurile de răspundere. Trebuie să recurgă la persoane independente și de ispravă, în afară de politica cluburilor. Dar unde să le găsească de treabă, competente și în număr necesar? In decursul anilor, aproape totul au absorbit și au viciat cluburile!

Dacă s'a urmărit un guvern în afară de partide, un cabinet de tehnicieni, logic era ca: 1) acel guvern să aibă misiunea limitată de a prezida alegeri, fără ca el să participe la lupta electorală. 2) Sau să se fi admis forma dictatorială de guvernământ, renunțându-se la parlament.

Dacă s'a păstrat regimul parlamentar, numai partidele au oamenii și organizațiile care să-i pue în mișcare resorturile, în chip normal; și deci se cerea o altă compoziție a cabinetului.

In situația de azi, însă, trebue să asistăm la spectacolul uluitor al asaltului „asociațiilor" și „ligilor" care-s pe punctul să creeze un nou partid în jurul guvernului actual.

X.

1 MAI LA BERLIN

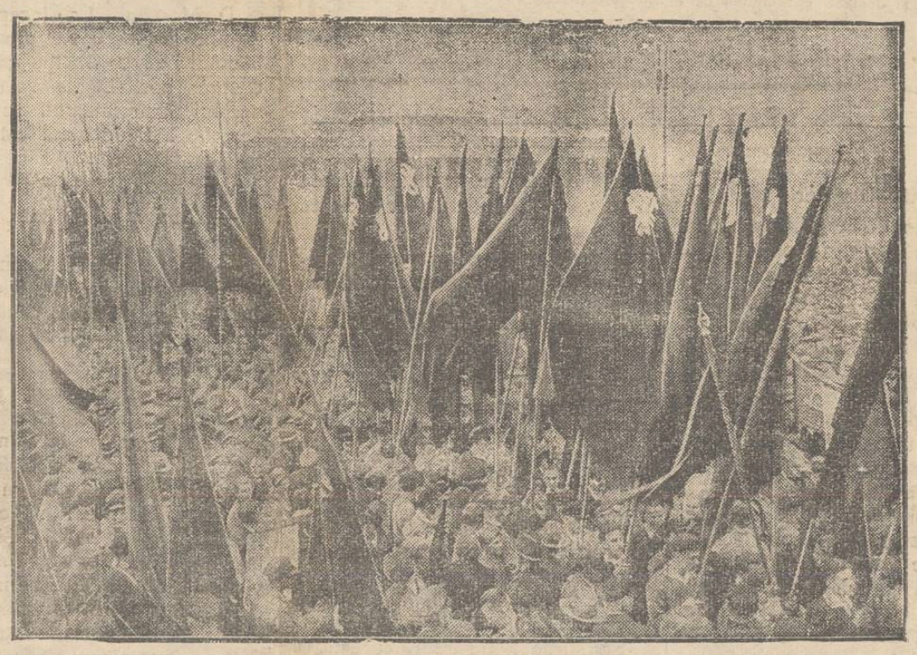

Demonstrația socialiștilor la Berlin, cu prilejul zilei de 1 Mai. Străzile erau pline de manifestanți, cu placarde și drapele, dând impresia unei adevărate păduri de steaguri.

DIN TOATĂ LUMEA

O barcă în luptă cu un pește. — Din Fiume se anunță o periculoasă aventură a unor pescari. Un grup de cinci pescari pornise într'o barcă cu motor pe Marea Adriatică. La un moment dat și-a făcut apariția un pește uriaș, care ridica valuri atât de mari, încât apa a fost zvârlită în barca pescarilor.

Călătorii au întors barca și au făcut un ocol. Dar după câteva clipe a apărut din nou peștele enorm, care punea mica navă în primejdie. Pescarii au avut atunci o inspirație fericită: au oprit barca în loc și au așteptat cu armele întinse. Peștele văzând că valurile s'au liniștit, a dispărut subt apă și nu s'a mai întors...

*

Cerșetorii milionari. — In America, cerșitul este într'adevăr o meserie rentabilă. Un nou exemplu în această privință e relatat de ziarul „New-York-Papers".

Familia Goberth, formată din cinci persoane, părinții, două fete și un băeat, se afla în urmă cu câteva luni în mare mizerie. Atunci toți au început să cerșească, postându-se la ușile de intrare ale celor mai luxoase localuri de petrecere. Și în timp de opt luni de zile, cele cinci persoane au adunat o sumă de trei mii dolari, adecă aproape jumătate milion lei. Familia are astăzi casa ei proprie și trăește din belșug. Probabil că-și va cumpăra în curând și un automobil!...

*

Premii, perii de dinți. — La școala din Lauterberg (Germania) s'au dat în toți anii elevilor sârguitori, așa cum se obișnuește, cărți, bani și bonboane. Anul acesta însă se va inaugura un alt fel de premii. S'au pregătit 1000 perii de dinți, 1000 tuburi cu pastă de dinți și 1000 săpunuri de toaletă, care vor fi împărțite elevilor premianți.

In modul acesta se va face o bună propagandă pentru higiena copiilor.

*

Regele „Zgârie-norilor". — In prezența președintelui Hoover al Statelor-Unite a fost inaugurată cea mai înaltă clădire din America. E vorba de noul palat denumit Empire-State din New-York și cunoscut în special subt numele de „regele zgârie-norilor". Edificiul uriaș are 382 metri înălțime și cuprinde 82 etaje.

Arhitecții specialiști arată că această înălțime e recordul maxim, întrucât dacă s'ar face clădiri mai înalte, solidaritatea lor ar fi compromisă. Și desigur, americanii sânt dezolați!..

*

Hoți galanți.—In ultimul timp la Londra și-a făcut apariția o bandă de hoți galanți. Mai multe doamne au adus la cunoștința poliției că au fost vizitate noaptea de indivizi mascați îmbrăcați în smoking.

Indivizii se purtau cu curtoazie; se inclinau în fața doamnelor, le sărutau mânile și apoi spuneau: „Noi nu suntem lași; nu atacăm o femeie singură, care nu se poate apăra. La revedere".

Și plecau, după ce sărutau din nou mâna doamnelor. Acești hoți sânt cunoscuți la Londra subt numele de „hoții de voluptate". Și astfel multe „victime" vor renunța probabil să-i mai reclame poliției!..

Aspecte din Rusia sovietică

Vechile orașe se ruinează. — Noul regim de viață

Cu prilejul recentei vizite pe care d. prof. Kirițescu-Arva a făcut-o în orașul nostru, aflându-se într'un cerc de prieteni, d-sa a făcut câteva interesante comunicări asupra vieței sociale din Rusia, constatate cu prilejul călătoriei în republica de peste Nistru.

Orașele se ruinează

O primă impresie care o dă vizitarea unui oraș din Rusia, este aspectul de tristă ruină în care se află chiar cele mai importante centre depe vremuri. Chiar Moscova, Leningradul și Odesa.

Concomitent însă, în republica dela Răsărit, se înalță orașe noui, clădite după tehnica americană, și chiar de ingineri aduși de peste ocean. In aceste noui așezăminte omenești, viața se organizează după sistemul comunist, deosebit de cel de până acum; astfel că se pare că într'adevăr vechile orașe sunt lăsate în părăsire pentru a se ruina și apoi să dispară cu totul...

„Omul standardizat"

In timp ce orașele vechi se ruinează, în nouile așezăminte omenești este o viață intensă.

Oamenii aproape nu se mai deosebesc între dânșii, deoarece sunt îmbrăcați cu toții la fel, trăesc în apartamente în totul asemănătoare, și rezumate la strictul necesar (luxul fiind în totul exclus).

Cei mulți și care altă dată formau marea armată a celor nevoiași lipsiți de mijioace, par mulțumiți de noul regim de trai. Ceilalți însă, se feresc de a face vre'o mărturisire...

Interesant este și faptul că în țara sovietelor, elementele tinere și capabile sunt valorificate. La o „gospodărie colectivă de stat" de pe Volga — pe care a vizitat-o d. Kirițescu, — director era un tânăr de 24 ani.

Generația nouă—se pare,—e și mai entuziastă față de noul regim de muncă și în genere de viață.

Dr.

S'a căsătorit la 11 ani...

Un caz interesant la Budapesta

La Budapesta (Ungaria) s'a întâmplat următorul caz interesant:

D-na Rosax s'a prezintat la poliție și a reclamat că un brutar i-a necinstit copila în vrâstă de 11 ani. Procedându-se la un examen medical, s'a constatat că fetița va deveni mamă. In fața autorităților, brutarul, în vrâstă de 40 ani, a recunoscut fapta și a arătat că e gata să se căsătorească cu fetița de 11 ani. Dar în Ungaria căsătoria fetelor nu e permisă decât dela vrâsta de 15 ani, așa încât s'a cerut ministerului de interne dispensa necesară.

Având în vedere motivul matern, ministerul a acordat imediat dispensa și nunta va avea loc peste câteva zile. Va fi însă o căsătorie foarte originală, căci fetița nu va locui cu soțul ei până ce nu va împlini vrâsta de 15 ani. Mariajul va exista de drept, dar nu și de fapt. Cel puțin așa a hotărât justiția!..

Ex-regele Spaniei

și-a trimis averea în Cehoslovacia

După abdicarea regelui Spaniei, lumea se întreba ce a făcut suveranul cu toată averea lui. Ziarele din Praga se cred acum în măsură să răspundă la această întrebare.

Ziarele arată că ex-regele Alfons și-a trimis toată averea în Cehoslovacia, la contele polon Zamoyski, ruda fostului suveran. Zilele trecute ar fi sosit la domeniile dela Sillei ale contelui cinci vagoane de tren cu zeci de lăzi pe care se afla scris „Madrid Escorial". Se afirmă că aceste lăzi conțineau obiecte de aur și argint, bijuterii, vase, haine și toate lucrurile mai prețioase ale fostei dinastii spaniole. Deasemenea se anunță că în curând ex-regele Alfons va veni în Cehoslovacia, pentru a-și asigura averea, care este evaluată la un miliard coroane cehe, adecă aproape opt miliarde lei.

„OPINIA" literară și artistică

Vorbe...

Amanții unei femei

Cu prilejul unui proces la Berlin, s'a pus chestiunea dacă, în anumite împrejurări, cînd bărbatul legitim se află în situația de a fi mai mult legitim decît bărbat, soția are dreptul de a face apel la concursul unei dragoste străine. Pe marginea acestui caz, revista germană „A. B. C", speculînd gustul publicului, a exagerat nota lucrurilor și a întreprins o anchetă cu întrebarea: „Intr'o asemenea situațiune, cîți amanți poate avea o femeie?"

Desigur, dacă plasăm chestiunea pe linia strictă a moralității, nevasta, oricare ar fi forma voluptății conjugale, trebuie să rămîie riguros credincioasă și... să se consoleze!.. Cum însă chemarea trupului nu e rigidă ca o regulă de morală, se produc adesea în alcov bucurii străine de fiorul oficial, chiar atunci cînd soțul legitim e soț din toate punctele de vedere.

Deaceia întrebarea formulată de revista germană nu pare serioasă, nu e completă. Cîți amanți poate avea o femeie, cînd bărbatul e puțin în manifestările lui de dragoste? Intrebarea pusă astfel, ar putea jigni pe femeile ale căror soți sînt suficienți. Cum, ele n'au dreptul la beneficiul amorului neoficial? Și apoi, dacă teoretic s'ar fixa numărul amanților, oare femeile l-ar respecta, chiar dacă cifra ar fi indeajuns de mare?..

i. b.

...și fapte

Filme interesante

Cunoscuta casă americană de filme „Paramount" a încercat cîteva realizări interesante. Astfel, a turnat un film jucat numai de bărbați și intitulat „Țara bărbaților". Deasemenea a montat un film interpretat numai de femei (Țara femeilor). Ambele producțiuni au fost reprezintate împreună, dar n'au obținut succes, ceiace a făcut ca regisorul filmelor să fie congediat. Sexele nu trebuesc separate!...

Altă firmă americană „Warner Bross" a avut mai mult noroc. A turnat două filme: unul interpretat numai de șoareci și altul de muște și albine.

Insectele și șoarecii erau dresați minunat, așa că au făcut tot ce le-a indicat dresorul. Filmele au recoltat un succes remarcabil.

Sfârșit de roman

Intr'o zi scriitorul francez Pierre Benoit a fost întrebat de un prietin:

— Noul tău roman se termină în mod fericit?

Și Benoit a răspuns surâzând:

— Nu știu; la sfârșit, eroii se căsătoresc!..

Un spectacol de artă dramatică

In seara zilei de zece Mai, va avea loc în sala Sfatului Negustoresc un spectacol de artă dramatică, organizat de Universitatea liberă „Ronetti Roman".

La acest spectacol, d, C. Ghelberg, elev al celebrului regisor Max Reinhardt, va dovedi măsura

(Contiunarea în pagina II-a)

La o ceartă pentru moștenire

mortul consultat prin spiritism!

Un caz interesant se anunță din Paris. Acolo a murit în urmă cu câtva timp, proprietarul Jean Meyer, un om foarte bogat. El a fost președintele celei mai mari societăți spiritiste din Franța și a lăsat o avere de peste 15 milioane franci, adecă 100 milioane lei.

După moartea lui s'a iscat o ceartă între familie și societatea spiritistă. Această societate revendică o parte din moștenire, dar familia refuză categoric. Cazul a ajuns în fața justiției, care va stabili drepturile la succesiune.

Până atuncia însă, un grup de spiriștiști a hotărât să recurgă la un procedeu interesant. La o ședință apropiată a societății, va fi chemat spiritul mortului, care va fi rugat să precizeze cum dorește să se împartă averea. Rămâne de văzut însă, dacă mortul va răspunde. Și apoi, cu siguranță, justiția nu va lua în seamă fantaziile spiriștiștilor.

Seminarul de Slavistică

NICOLAE GOGOL

Vineri 24 April c., *Seminarul de Slavistică* al Facultății de Litere dela Universitatea din Iași și-a ținut obișnuita-i ședință săptămânală. A luat parte — pe lângă d. profesor *Ilie Bărbulescu*, directorul Seminarului, mare număr de studente și studenți. Conferința a ținut d-șoara *Virginia Pavel*, studentă în anul al doilea, vorbind despre marele scriitor rus *Gogol* de pe vremea țarismului. Conferențiara a spus următoarele, ce dăm aci în rezumat.

Până în sec, XIX romanul sau mai bine zis povestirile, nuvelele nu sunt decât imaginație pură. De la Nicolae Gogol înainte romanul reprezintă viața reală, e tablou fidel al societății rusești din acea epocă.

Născut la 19 Martie 1809 la Vassilievka aproape de Sorotcinsti, moștenește de la tatăl său, umorul, deoarece el compunea comedii ușoare, iar de la mama sa, femeie pioasă, sentimentul religios; darul de a povesti îl datorește bunicului. Urmează la „Colegiul Studiilor Inalte" din Niejme și după terminarea studiilor se duce la Petersburg.

Prima încercare literară, o poemă romantică salutată de critici acerbe, nereușindu-i, se întoarce spre teatru; dar și aici e întâmpinat de insucces. Ocupă o catedră de istorie și începe să scrie istoria țării natale Ucraina. Leagă prietenie cu literații timpului criticul Pletniov, cu D-na Smirnow, poeții Jukovscki și Pușchin; în deosebi Pușchin exercită asupra lui o influență mare și-l face să-și dea seama de talentul său.

In colaborare cu unul din prietenii lui, cercetează cântece populare în massa cărora imaginația lui a găsit subiectul epopeei „Taras Bulba", în care expansiunea geniului său apare în toată puterea.

Nepregătit pentru cariera de profesor, își dă demisia și pleacă în străinătate, călătoriile jucând rol important în viața lui. La Roma află de moartea lui Pușchin, știre teribilă pentru el deoarece toată bucuria, toată fericirea vieții lui dispăru cu moartea acelui om care era sfătuitorul lui în orice moment.

Ultimii ani ai vieții au fost triști și ca o agonie înceată deoarece și-i petrecu într'o exaltație mistico-religroasă. Căzuse sub influența nefastă a călugurului Matei Konstantinovscki, călugăr întunecat și ignorant. Pentru a-și salva sufletul, o singură cale îi mai rămăsese după sfaturile călugărului: „să renunțe la literatura lui care-i opera lui „satana" deoarece prin

(Continuarea în pag. II-a)

IDEI ȘI FAPTE

ANTRACTUL TRAGIC

Oarecum, guvernului Argetoianu-Iorga îi revine și un merit: acel de a fi închis un capitol neînchipuit de trist în istoria acestei țări.

Parlamentul nădejdilor sfărâmate nu mai există; acel parlament care fiind într'adevăr în clipele procreerii sale, expresiunea voinței libere a întregului popor, — a sfârșit printr'o trădare formidabilă a cauzelor democratice.

Și departe de noi gândul de a ne exprima o cât de banală părere de rău.

Țara și poporul nu pierdeau nimic, dacă mamelucii cu demisiile în alb, cavalerii intervențiilor și afacerilor, ar fi fost concediați în urmă cu doi ani — pe atunci când ar mai fi fost îndreptățite regretele ocazionale.

Legăturile ce au fost odată „indisolubile" s'au desfăcut la prima atingere a reprezentanților națiunei cu bugetul; și nu poporul va fi acela care va vărsa lacrimi la auzul vestei că s'a pus capăt comediei, jucată cu atâta măestrie de pseudo-democrații fostului regim.

Cât privește povestea cu iluzii spulberate, sunt oare ultimele care pândesc poporul acesta de creduli naivi?

Felul însuși cum a fost dizolvat parlamentul, adică brutalitatea cu care a fost călcat un principiu, (puțin importă dacă parlamentarii au fost răi sau buni) și atâtea altele ce s'au desfășurat într'un timp scurt, ne fac să întrezărim în viitorul apropiat lansarea unei noui comedii pe scena vieții noastre obștești.

Antractul tragic e deci în plină desfășurare; iar natura comediei ce va urma nu va fi determinată decât de câțiva inițiați (mă rog: înviorarea tradițiilor vechi, „liberale").

Iar poporului, redus la rolul unui spectator, i se va recomanda să stea liniștit — așa precum se și cuvine unui spectator simplu și inofesiv; mai cu seamă inofensiv.

Dar în fața unor asemenea perspective, ce altceva se poate recomanda, decât o rezervă complectă!?

Nimeni să nu se lese înduioșat și ademenit de promisiuni, ci să-și păstreze — astăzi mai mult ca oricând — o conștiință perfect trează.

Macar deziluzii amarnice, de felul celor de eri, să nu mai încerce acest popor...

I. L. BASARABEANU

Anglia se teme

de un nou război

Ziarul Englez „Daily Expres" publică un violent articol împotriva Societății Națiunilor, arătând că acolo s'a adunat tot praful de pușcă al Europei. Ziarul vorbind apoi despre uniunea vamală austro-ungară, relevă faptul că acest acord lovește în Franța, care vrea să păstreze hegemonia în continent.

Pornind dela acest conflict, este de prevăzut că în culise se aranjează constelațiile de state în vederea unui nou război. Dar în cazul unei acțiuni militare, fie din partea Franței, fie din partea Germaniei, conform tratatului dela Locarno, Anglia va trebui să intervie împotriva statului care va începe ofensiva. Și în această privință, ziarul englez scrie:

Anglia nu trebuie să uite că inima ei este Londra, și nu Geneva. Deaceia nu trebuie să se angajeze în acțiuni periculoase pentru a salva situația altor state și mai ales să se aibe în vedere că în momentul de față, Franța este adevărata primejdie a Europei. Articolul în cauză a provocat senzație în cercurile internaționale, întrucât pare inspirat de guvernul englez și arată că într'un viitor război, Anglia nu va putea respecta acordurile încheiate, și în special nu va reînoi prietinia cu Franța.

IN PAG. 4-a

ULTIMA ORA

Primăvara pretinde o bună îngrijire a întreţinerei pielei cu

CREMA ULEIUL - NIVEA

Fiindcă ambele apără la vânt sau contra oricărei vremi nefavorabile pielea Dvs. care prin îmbrăcămintea de iarnă a devenit prea sensibilă şi delicată. Ambele aceste preparate, ca unice în felul lor, conţin Eucerita care se înrudeşte cu pielea şi efectul său este de a pătrunde profund în ţesuturile ei şi deci au eficacitatea de a întreţine pielea cu efect şi durată.

Crema Nivea: Cea mai eficace, cea mai fină.

P. Beiersdorf & Co. S. A. R., Braşov, Strada Iuliu Maniu 39

Crema Nivea: Lei 16.00 — 72.00

MINISTERUL FINANŢELOR
Direcţia Oficiului Central de Licitaţii

In urma rezultatului licitaţiei concentrată ţinută de Oficiul Central de Licitaţii, se publică pentru cunoştinţa tuturor, a doua licitaţie concentrată pentru furnizarea a 1200 (una mie două sute) vag. lemne fag şi carpen, 30 (trei zeci) vag. lemne stejar şi cer, necesare instituţiilor şi autorităţilor de stat din raza oraşului Iaşi predabilă în curtea instituţiilor.

Licitaţia va avea loc în ziua de **11 Maiu 1931 în** sala Primăriei **oraşului, la orele 16.**

Art. 81—114 din legea contabilităţii şi regulamentul O. C. L. sunt în totul aplicabile acestei licitaţii.

Caetul de sarcini şi condiţiile licitaţiei se pot vedea în **orele de serviciu la Secretarul Comisiunei la Administraţia Financiară a jud. Iaşi** (la d. N. D. Popa).

M...ru, Indescifrabil
Director, Indescifrabil

Tribunalul Jud. Iaşi S. 3-a
Publicaţie de Vânzare No. 3666
din 28 April 1931

Tribunalul Iaşi secţ. 3, prin jurnalul No. | 1931, a autorizat Corpul Portărelor Trib. Iaşi, să efectueze toate formele de vânzare silită prin licitaţie publică a imobilului situat în Iaşi str. Ştefan cel Mare No. 53 proprietatea falitului Lupu Coppel, domiciliat în imobilul urmărit sus menţionat; a cărui situaţie conform raportului de expertiză, aflat la dosar, se constată că este compus dintr'o cameră construită din cărămidă, cu plafonul boltit, care serveşte pentru prăvălie, având spre stradă uşă şi fereastră cu obloane de fer şi este evaluat de expert la suma de 450.000 lei.

Se încunoştiinţează că vânzarea şi adjudecarea acestui imobil, vor avea loc în pretoriul tribunalului Iaşi secţia 3, în ziua de 8 Iunie 1931, ora 18 începându-se licitaţia publică dela suma de 250 000 lei, fixată de tribunal prin jurnalul No. 2356 | 1931

Dosar No. 4 | 1931
Preşedinte M. Eşianu
Portărel V. Stănescu

Tribunalul jud. Iaşi secţia 3-a
Publicaţie de Vânzare No. 3714
din 30 April 1931

Tribunalul Iaşi secţia 3-a în baza raportului d-lui jude Sindic Trib. Iaşi, No. 2398 | 931, a autorizat Corpul Portăreilor Iaşi să efectueze din nou toate formele de vânzare prin licitaţie publică a averei mobile proprietatea falitului Ioan V. Ionescu din Iaşi str Esplanada E-beta Căminul Studenţilor Creştini) Ripa Galbenă, compusă din portofoliu, evaluat de d. jude Sindic la suma de 2.800 lei şi din mărfuri şi mobilier de prăvălie, evaluate de expert la suma de 360.841 lei.

Se încunoştiinţează că vinzarea şi adjudecarea acestei averi, vor avea loc în ziua de 13 Mai 1931 la ora 13 pentru portofoliu în Camera Sindicatului Falimentelor trib. Iaşi, iar pentru cealaltă avere la ora 14, la faţa locului, unde se află depozitată, din Iaşi, Fundacul Lozoschi No. 8, începându-se licitaţia publică de la sumele evaluărilor sus menţionată cu facultatea d-lui Jude Sindic, de a o începe şi dela o sumă mai mică sub rezerva omologărei Tribunalului.

Dosar No. 74 | 1930
Preşedinte, M. Eşianu
Portărel, Mih. Elaş

---

x Bătăturile le înlăturaţi sigur cu „Coricol".

Depozit: Farmacia Polak, str. Ştefan cel Mare.

INSERŢIE 1)

Domnule Director

Referindu-mă la articolul meu publicat în ziarul „Opinia" cu No. 7195 din 30 Aprilie a. c. îmi permit de a vă ruga să bine voiţi a însera in ziarul Dv. următoarele:

Salvarea proprietarilor urbani este emisiunea scrisurilor Urbane din Iaşi 10 la sută.

Proprietarii cari vor realiza împrumuturi cu emisiunea de dobîndă 10 la sută vor avea următoarele avantaje:

1) Cheltuiala de administraţie care în prezent este de una la sută (la scrisurile emisiunea 5 la sută) din valoarea nominală, care de fapt corespunde cu 2 la sută va fi de una la sută din valoarea reală.

2) Capitalul social tot aşa.

3) Capitalul de rezervă idem.

4) Amortizarea unui împrumut cu 5 la sută prin anticipaţie pentru care în prezent se încasează un comision de 2 la sută la valoarean ominală, ceeace revine la 4 la sută a valorii reale, va fi la emisiunea de 10 la sută un comision de 2 la sută din valoarea reală.

Proprietarii cu împrumuturi de 5 la sută vor putea beneficia şi ei de avantagiile de mai sus dacă n'au vândut scrisurile lor ci le-au depus ca gaj.

Proprietarii cari au vândut scrisurile lor nu pot beneficia de avantagiile menţionate mai sus de oarece va interveni legea Cererei şi a Ofertei, ridicând cursul scrisurilor ceeace va fi în dauna lor.

Cu împrumuturi cu 10 la sută nu vor fi atâtea imobile de scos la vânzare, de oarece proprietarii cari nu vor putea plăti ratele în restanţe vor putea solicita chiar la Creditul Urban un supliment de împrumut, pentru a se pune la curent cu plata ratelor restante sau a face o ipotecă, după Credit, la particulari.

Scrisurile Fonciare Bucureşti 10 la sută se negociază la bursă cu 95 la sută. Sunt sigur că şi cele ale Creditului Urban Iaşi vor fi tot aşa cotate la bursă. In această chestiune voi mai reveni.

Primiţi vă rod asigurarea stimei mele. F. RUDBERG

1) Redacţia nu răspunde de cele publicate în această rubrică.

DE VÂNZARE ÎN FARMACII

Publicaţie de Vânzare

Se aduce la cunoştinţa generală că în ziua de Joi 7 Mai 1931 orele 9-12 şi 15-18 se va vinde prin licitaţie publică la magazia de mărfuri din staţia Iaşi, mai multe mărfuri remase în suferinţă, după cum urmează:

1 bidon saramură pentru grîu, 1 ladă marmoră, 2 pachete cărţi de citit, 2 colete pungi de hârtie 2 colete policandre, 1 bal ţeseturi de bumbac, 1 sac cu un policandru suflat, 2 butoaie goale, 2 lăzi cuie fer (mici pentru bocanci) 1 sac cu flanele de bumbac şi diferite alte mărfuri şi haine vechi.

Mărfurile licitate şi aprobate se vor ridica imediat. Supra oferte nu se primesc.

Timbrul proporţional, taxa de înregistrare şi costul procesului-verbal, privesc pe adjudecator.

Şeful Biuroului M4.
Ermil Crivăţ

Şetul Magaziei Mărfuri
Gh. Struguriu

Magazin de **croitorie civilă** şi **haine de sport de primul rang**
Specialişti în **gheire**, după măsură

François & Partner

13, Rue des Pyramides, PARIS
(lângă Operă)

Telef. C-tal 05—32 Rg. C. 228 225 B.

„OPINIA"
LITERARA ŞI ARTISTICA
(Continuarea din pagina I-a)

talentului său dramatic. D. Ghelberg va interpreta în limba germană două scene de puternice efecte: „Ospiciul de nebuni" din „Gândul" lui Andreev şi povestea din „Cadavrul viu" de Tolstoi.

La acest spectacol îşi vor da concursul şi apreciaţii actori ai Naţionalului ieşan d-nii T. Călin şi D. Moruzan. La început d-na Agatha Bârsescu va prezinta publicului pe d. Ghelberg, vorbind despre posibilităţile scenice ale acestui tânăr talentat. Spectacolul promite a fi de bună calitate artistică.

Mama şi copilul

— Cum a plecat tata, iar faci pozne.

— Nu fac nimic, mamă...

— Aş vrea să rămâie odată acasă tatăl tău şi să vadă cum te porţi, când el nu e acasă...

Reviste

„Muzică şi teatru" (Nr. 18), cunnoscuta revistă de artă din Capitală, a apărut cu un sumar bogat şi interesant. Colaborează d-nii Perpessicins, R. Patrulius, Ion Pas, Sell, C. I. Şicloveanu, Radu N. Cioculescu, Mihail Sebastian, Em. Ciomac şi alţii. Revista aduce comentarii şi informaţii despre mişcarea teatrală şi muzicală dela noi şi din străinătate. Sell prezintă câteva caricaturi noui şi de efect. In opt pagini mari, 6 lei.

---

x **Pentru copiii lymfatici, anemici, scrofuloşi şi rachitici**, care nu pot lua untură de peşte simplă sau Iodoferată, se recomandă cu mult succes **Syropul Iodotanic Dr. Ratianu** aprobat de Cons. Sanitar Superior. Depozit: Farmacia Dr. Rătianu Iaşi

---

Excrocul Zigu Leibovici
a fost adus la Iaşi

Ieri a fost adus arestat la siguranţa locală, tânărul Zigu Leibovici ale cărui isprăvi au fost descrise pe larg în ziarul nostru.

Zigu Leibovici a fost prins la prefectura poliţiei Bucureşti, pe când încercase să scoată un paşaport pentru străinătate.

Se ştie că el este condamnat de Curtea cu juri din Iaşi la 10 ani recluziune pentru tâlhăria din str. Mârzescu, asupra casierului Băncii de Credit şi industrie.

Reuşind să fugă cu un paşaport turcesc la Constantinopole, a plecat apoi în Italia, unde a trecut de formă la religia catolică. A intrat apoi în mânăstirea din Assisi.

Acolo a reuşit să-l determine pe stareţ să-l trimită la Bucureşti cu misiunea de a face propagandă pentru catolicism. La Bucureşti însă nu i-a mers. Dar n'a isbutit să câştige încredere şi atunci a încercat să dispară din nou.

Şi trebuia însă un paşaport şi a îndrăznit să se prezinte la poliţia capitalei.

Dar a fost recunoscut, arestat şi trimis sub escortă la Siguranţa ieşană, care l-a înaintat ieri Parchetului.

Nemângâiat de moartea logodnicei
un tânăr se sinucide, aruncându-se în Prut

Câţiva locuitori din com. Bosia-Iaşi au observat ieri pe malul Prutului, o haină şi o pălărie.

In buzunarul hainei s'a găsit o scrisoare adresată primilor trecători care vor găsi haina.

Scrisoarea semnată de un anume P. Grighevschi.

El arată că îşi pune capăt vieţii, aruncându-se în apele Prutului, in acelaşi loc unde anul trecut s'a înecat logodnica sa.

Sinucigaşul relatează că deatunci el numai are linişte şi că pleacă pentru totdeauna din lume, spre a fi alături de aceia pe care o iubea.

*

Autorităţile au început cercetări şi au stabilit următoarele:

In vara anului trecut, a venit la nişte rude din Ungheni, o tânără fată anume Eleonora Pamfil, originară din Soroca.

Intr'o zi pe când făcea baie în Prut, s'a înecat. Cadavrul tinerei fete n'a putut fi pescuit. Ea fusese într'adevăr logodită cu tânărul Grighevschi, fiul unui fost moşier din Soroca.

Una din rudele fetei a declarat că de când s'a înecat Eleonora, tânărul ei logodnic avea accese de nervi şi a încercat în mai multe rânduri să-şi curme viaţa.

*

S'au luat măsuri pentru pescuirea cadavrului sinucigaşului.

Rep.

INFORMAŢIUNI

x *Falimente şi concordate.* — Tribunalul local a declarat ieri în faliment pe comerciantul Moise Weis din str. Anast. Panu.

— Tribunalul comercial a fixat termene urgente tuturor concordatelor solicitate săptămâna trecută de câţiva comercianţi ieşeni. Astfel mâine se vor judeca 10 concordate.

— Comerciautul Iosif Schor din str. Socola 34 a cerut ieri concordat.

Pasivul este de 850,000 lei.

Termenul a fost fixat la 11 Mai.

x Sub comanda d-lui comandant de gardişti publici A Ioanei Vasile, gardienii publici vor executa zilnic exerciţii de tragerere cu pistoale Browning la pavilionul de tragere al Garnizoanei locale.

x Tribunalul Botoşani a admis în principiu concordatul solicitat de comerciantul Carol Anchele. Pasivul se ridică la 9 milioane, iar activul la 11 milioane lei.

Adunarea Băncei Cooperative
de credit mărunt din Hîrlău

Hârlău 5. — Eri a avut loc în sala Zelingher, Adunarea Generală a Băncei Coop. de Credit mărunt din localitate.

Prezidează D. I. Blumenfeld. Secretar I. Schapira.

Adunarea luând notă de raportul Consiliului şi Cenzorilor pe 1930 a aprobat Bilanţul pe acel an, dând actualului consiliu descărcarea gestiunei asupra căreia n'are nici o răspundere, rămânînd vechiul consiliu complect responsabil de gestiunea de mai sus când s'au comis pierderile şi fraudele cunoscute.

Votează deplină încredere în actualul consiliu, dându-i mandat ca pe orice cale legală să caute să obţină restituirea către Bancă a tuturor pierderilor şi fraudelor. Hotăreşte reducerea capitalului social cu 75 la sută.

Aprobă bugetul pe 1931 aşa cum a fost prezentat de consiliu şi ratifică cooptările efectuate.

Din partea centralei Băncilor Cooperative din vechiul regat au asistat: D. Ilie Horodniceanu-avocat Botoşani şi M. Rosen Inspectorul Uniunei. Coresp.

x *La Huşi*, fruntaşul „uerist" d. Horia Carp a ţinut, la sediul comunităţii israelite, o interesantă conferinţă în care a combătut energic acţiunea pentru formarea unui partid naţional evreesc. Aceastâ izolare politică a evreilor ar fi cea mai nenorocită aventură, — a încheiat d. Carp.

x *Agresiune.* — Femeia Maria Albu din com. Lungani-Iaşi, a aplicat ieri numeroase lovituri de cuţit vecinei ei Ileana Pascaru deoarece aceasta din urmă trăia în concubinaj cu soţul Mariei.

Agresoara a fost înaintată parchetului.

x Ţiganul Iancu Zatran care a fost împuşcat în grădina cimitirului Israelit, a fost înaintat de spitalul Sf. Spiridon Parchetului, întrucât e vindecat. Cab. II instrucţie i-a emis ieri mandat de arestare.

x Un grup de cetăţeni s'a prezintat ieri d-lui primar P. Bogdan cerându-i să repare pavajul străzii Sft. Lazăr.

x Săteanel Piuă Radu din com. Bosia-Iaşi, a reclamat jandarmilor că de câteva zile i-a dispărut de acasă o fetiţă în vârstă de 4 ani.

x A fost înaintat parchetului săteanul Florea Dumitru din com. Holboca-Iaşi, fiind bănuit că a dat foc casei uni vecin.

x Pentru Joi 7 crt. au fost convocaţi la Directorat toţi şefii autorităţilor civile şi militare, în vederea alcătuirii programului serbărei de 10 Mai.

x Un grup de învăţători a avut ieri o consfătuire. S'a hotărât a se da concurs în alegeri listei pe care va figura şi un reprezentant al învăţătorilor.

x In spitalul de izolare a succombat o bătrână de 60 ani din str. Potcoavei 1, bolnavă de erizipel şi un copil de 4 ani din Pârliţi, bolnav de scarlatină.

x Curtea cu juri judecă azi procesul fetei Aglaia Stan, acuzată de pruncucidere şi al săteniilor I. Voinescu şi Gh. Buruiană zişi Darie, pentru furt şi dare de foc.

x Membrii consiliului Camerei de comerţ din localitate au depus ieri candidatura d-lui prof. I. Botez, pentru alegerea de senator al Camerilor din regiunea Moldovei.

x In Reg. 13 Inf. s'au declarat noui cazuri de oreillon.

Soldaţii bolnavi au fost izolaţi

SEMINARUL DE SLAVISTICA

NICOLAE GOGOL
(Continuarea din pagina I-a)

ea a redat un tablou desavantajos Rusiei. Cu speranţa că va mai putea fi iertat întreprinde o călătorie la Ierusalim deşi se temea ca nu cumva pelerinajul lui să-i fie o profanare a locurilor sfinte.

Moare nebun, sau apoape nebun şi lasă o operă foarte frumoasă şi înţeleasă cu adevărat numai de Ruşi.

In 1836 publică „Revizorul", comedie care e jucată pe scenă, formează dată în teatrul rusesc şi îi asigură glorie.

In această piesă ne dă o satiră incomparabilă a venalităţii funcţionarilor Ruşi de pe vremea Ţarului Nicolae I; e o viguroasă lovitură în sistemul de conrupţie cu totul asiatic, care domnea atunci în sferele administrative şi care au rămas şi azi.

Clestakov, eroul principal, e un potlogar căruia şiretenia îi ţine loc de inteligenţă.

Gogol a căutat să unească aici tot ceiace-i mai rău în Rusia, toate nedreptăţile şi să expue totul râsului public. Ideia i-a dat-o Puşckin; scopul adevărat al comediei este: „Castigat ridendo mores".

Tot în acest gen a mai scris „Nasul" şi „Caleasca" două bufonerii, „Căsătoria" şi „Jucătorii" farse amuzante în care reuşeşte să ne redea tipul de potlogar—şi începe comedia „Crucea Sfântului Vladimir" din care nu termină de cât două fragmente. Sub pseudonimul „Rudy Panko" crescător de albine, publică două volume „Şezători în cătunul de lângă Dikanko" povestiri romantice pentru care autorul utilizează amintiri din copilărie, folklor, fantasticul e amestecat cu moravuri populare; opera a plăcut foarte mult publicului, îndeosebi „Noaptea de Mai" a fermecat pe toată lumea.

„Mantaua" povestire foarte simpatică, a servit de model lui Brătescu Voineşti atunci când scrie „Blana lui Isaia".

In povestirea „Portretul" publicată în volumul „Arabescuri" găsim concepţia lui Gogol despre artă: valoarea ei persistă atâta vreme cât nu-i profanată, — din ce în ce se afirmă ideia misiunii religioase în artă.

Tot în acest volum a publicat şi „Insemnările unui nebun" în care ne descrie bine desfăşurarea evolutivă a nebuniei dela primele iluzii şi halucinaţii până la megalomanie. Natural că personagiile nebune, conţinutul imaginativ depăşesc mult conţinutul tras din observaţii exacte; peste tot vrea să ne arate desacordul dintre viaţă şi vis, dintre poesie şi realitate Gogol ne înfăţişează toată Ucraina în „Taras Bulba", „Cearta dintre Ivan Ivanovici şi Ivan Nikiforovici", „Proprietari de altă dată", publicate în Mirgowd.

Nimeni n'a cântat mai bine ca Gogol în Taras Bulba, viaţa vechilor cazaci şi puternica poezie a stepelor. Descrierea admirabilă a câmpiei nesfârşite şi stepei a servit de model lui Al. Odobescu atunci când în „Pseudokinegheticos" ne descrie Bărăganul.

Reproduce cu un realism ales, totul rămânând poetic, diferitele tipuri de Cazaci, obiceiurile lor, moravurile, tradiţiile.

Gogol aci e în plină poesie a talentului deoarece ne redă modele de genuri diferite: roman istoric, povestire fantastică, nuvelă umoristică.

Inainte de plecarea la Ierusalim a publicat „Extrasele unei corespondenţe cu prietenii mei"; mutilată de cenzură scrie o pleduarie căreia-i dă numele de „Confesiunea unui autor".

O operă care i-a răpit cîţiva ani din viaţă şi de rezultatul căreia n'a fost mulţumit, e „suflete moarte", epopee pitorească şi caraghioasă ce se poate compara cu Don Quichot şi cu Gil Blas. E o succesiune de scene în care acţiune aproape nu există.

Gogol a vrut ca din opera lui să reiasă visul aşa cum este ei cu diferitele calităţi frumoase şi bogate cu care e dublat mai mult decât alt popor şi cu numărul întreg de defecte care sunt de remarcat la el mai mult ca la omuori cărei ţări.

Subiectul i-a fost dat de Puşchin, care a găsit că i convenea de minune lui Gogol deoarece-i dădea ocazie şi plină libertate de a traversa ca eroul lui Rusia întreagă şi de a fixa o mulţime de caractere diferite.

In prima parte găsim reminiscenţe din Homer; Dante a accentuat în Gogol ideia de a da operei sale titlul de „Poemă".

Partea a 2-a cărţii a fost arsă de două ori de autor, deoarece după mărturiile lui ar fi făcut mai mult rău de cât bine. Au rămas numai fragmente care constitue ceiace numim noi partea a doua.

Bielinski a remarcat în Gogol poetul vieţii reale, şi în ochii lui, el ocupa locul lasat liber prin moartea lui Puskin. Criticii toţi îi decernă titlul de cel mai mare scriitor contimporan. Impreună cu Puskin a renovat limba literară. Gogol reprezintă prima hipostază a trinităţii literare complectată mai târziu de Tolstoi şi Dostoievschi.

*

In urma acestei conferinţe s'au făcut, ca de obicei, discuţii între conferenţiară şi ascultători, sub conducerea d-lui *profesor Bârbulescu.* La aceste discuţii au luat parte mai cu seamă studenţii: domnişoara *Ioncu Maria, Ungureanu Ion, Costandache M., Constantin Nicolae* şi *Ciubotaru Constantin.*

„Posedata" din Păcurari

Un caz Eleonora Zugun la Iași

Fenomene supra-naturale în str. Berăria-Veche. — Suferințele fetiței Georgeta Tăutu

Un caz extraordinar, similar senzaționalelor întâmplări dela Talpa-Dorohoi, a căror victimă a fost tânăra Eleonora Zugun,—se petrece într'o casă din Iași.

O întreagă familie precum și locuitorii cartierului Păcurari, sunt impresionați de manifestațiunile ciudate petrecute în jurul unui copil fenomen.

La casa cu No. 3

In str. Berăria Veche, la casa gospodărească a d-lui Sterian Tăutu, se petrec de câtva timp adevarate ciudățenii.

Atrași de zvonuri, ne-am dus la fața locului.

Un copil ne întâmpină; și la întrebarea dacă nu știe unde se află casa cu pricina, mirat acesta ne răspunde:

— „Mergeți la casa în care a intrat „necuratul"? —Priviți, acolo, la No. 3".

Copilul fenomen

... în jurul căruia se petrec cele mai ciudate întâmplări, este o fetiță în vrâstă de numai 9 ani, anume Georgeta Tăutu, elevă în cl. III a școalei primare „P. Poni".

In jurul fetiței dispar obiecte, altele sar de pe masă sau depe pereți, pe podele, prefăcându-se în țândări. Deseori Georgeta este victima aceluiaș „duh rău" care o torturează lăsându-i urme de violență pe corp.

*

Fenomenele ciudate au început acum trei luni, când într'o după amiază—în chip neobișnuit—copilul a adormit.

Vedenii și fantasme

După puțin timp, Georgeta Tăutu s'a trezit plângând, scoțând un strigăt de groază: „Necuratul, necuratul! A vrut să mă omoare". Toate încercările de a liniști fetița au fost zădarnice. Și din ziua aceia, în jurul Georgetei au început să se producă fenomenele curioase.

Aproape zilnic, copilul-fenomen este cuprins de un somn letargic în care timp vorbește cu „Duhul rău" care o îndeamnă să se călugărească și să vie la dânsul. Necuratul spune copila, este întruchipat în figura unui bărbat urât, îmbrăcat în haine roșii de drac. Și ce este curios, deseori copilul se trezește din somn scoțând strigăte de durere, iar pe corp având urme de lovituri și violențe.

Cazuri fantastice

In jurul Georgetei, dispar tot soiul de obiecte, pe care nimeni afară de copilul fenomen, nu le poate găsi. Cine transportă lucrurile din casă, nimeni nu știe. O mână nevăzută produce aceste fenomene supra-naturale și nimeni nu poate da de firul misterului.

După ce au fost luate jucăriile copiilor, au dispărut diverse obiecte casnice, pe care numai Georgeta le găsește, ascunse în streșina casei, aruncate în canal, sau dosite prin unghere nebănuite.

Acum câte-va zile o broșă a d-nei Tăutu a fost găsită în cazanul cu rufe al unei vecine; iar alaltăieri ochelarii bunicei au sărit depe masă, intrând într'un pantof!—ne declară d. Tăutu.

Lampa fermecată

La un moment dat, copilul extraordinar a început să țipe de durere, spunând că o bate „necuratul", care i-a prefăcut rochița în sdrențe. Și cazul acesta s'a repetat în mai multe rânduri.

Dar o întâmplare recentă a provocat și mai mare spaimă printre cei de față.

Era ora 7 seara. Georgeta dormea; iar buuica și celelalte trei surioare ale ei, dintre care cea mai mare e în vrâstă de 11 ani, ședeau pe un pat din imediata apropiere. La un moment dat, Georgeta s'a trezit fiind cuprinsă de un puternic acces de nervi; și în acelaș timp—ca purtată de o mână nevăzută—lampa a sărit din cuiu depe perete, sfărâmându-se de podea.

Alte fenomene

Fenomenele acestea supra-naturale se repetă aproape zilnic, și se produc numai în apropierea copilei. D-na Tăutu ne spune că deseori găsește apă turnată în cutia cu zahăr, cafeaua risipită pe podele; sau altă dată ceasornicul deșteptător a sărit în caldarea cu apă.

Un alt fapt caracteristic al acestor extraordinare manifestațiuni este și acel petrecut acum 4 zile, când ochelarii uneia din fetițele d-lui Tăutu, anume Aurica, au dispărut din bufetul încuiat. Ochelarii au fost așezați seara, de față cu toți cei ai casei, într'un sertar al bufetului, care după ce a fost încuiat cheia a fost ascunsă de d-na Tăutu; iar a doua zi, spre mirarea tuturor obiectul dispăruse.

*

Dar cazul din Berăria Veche, care a produs o extraordinară senzație printre locuitorii din acel cartier, și care este menit să atragă atenția medicilor specialiști pentru a supune unui serios studiu pe copilul fenomen Georgeta Tăutu, prezintă și alte aspecte în totul extraordinar.

In numărul de mâine vom reveni cu noi amănunte interesante.

S. DRAGU

Un portret al Regelui

în mărime naturală

In pinacoteca școalei de Belle-Arte s'a așezat portretul M. S. Regelui Carol II, în mărime naturală, executat de maestrul Ștefan Dimitrescu, directorul școalei.

In acelaș timp d. Dimitrescu a executat în chip artistic, portretul Suveranului ce va ocupa un loc de onoare în sala festivă din palatul Administrativ.

Profesorul francez Cartan

a vizitat Iașul

Profesorul de matemateci dela Sorbona, d. Cartan a ținut Vineri și Sâmbăta trecută două conferințe, în una din sălile facult. de științi. In timpul ședere sale în Iași, profesorul Cartan a fost condus, vizitând orașul, de către d. profesorul A. Myller, care a și organizat recepția frumoasă ce i s'a făcut.

Duminecă dimineața, profesorul Cartan, întovărășit de d-nii: Petru Bogdan, rectorul Universității, d-na și d. prof. A. Myler, d-na și d. profes. Octav Mayer, d. profesor Const. Popovici directorul Observatorului și d. Adrian Mayer, a plecat în județul Neamț, în mai multe mașini, vizitând rând pe rând M-rea Neamțului, unde li s'a făcut o primire călduroasă de către P. S. S. Episcopul Nicodem starețul M-rei și unde au luat și masa.

Au vizitat apoi M-rile Secu, Agapia, Varatec, admirând expoziția de covoare, atelierele, muzeele, tesaurele etc. O mică observație: calugărițele dela Varatec de 9 luni nu și-au primit modestele lor sumi cu care să'și poată duce viața și păreau necăjite.

A doua zi, cu toții au plecat spre cheile Bicazului, iar aseară s'au reintors în Iași, luând masa la d profesor Popovici, la Observator, care, ca gazdă a fost de o amabilitate deosebită. Profesorul Cartan a rămas încântat de primire și de găzduirea ce a avut'o la Iași. Dsa a plecat astăzi la Cernăuți.

Pentru d-nii Epitropi

ai Spitalului Sf. Spiridon

Primim o nouă reclamație despre felul cum se dau ajutoare medicale la spitalul Sf. Spiridon.

Aseară a venit la spital săteanul Teodor Vasiliu din Tăutești care fusese jefuit și maltratat oribil de talhari. Avea nevoe de un pansament la cap, dar a fost ținut dela ora 9 până la 12 noaptea, și abia i s'a făcut pansamentul.

Totodată, frizerul care l-a tuns în jurul ranei l-a bruscat și i-a cerut bani. Abia a putut scăpa cu taxa de 30 lei.

In acelaș timp a fost maltratat alt bolnav de către un gardian beat. Iar internul de serviciu a văzut aceste lucruri și a rămas indiferent.

Rugăm pe d-nii epitropi să lase pe planul al doilea cearta pentru diurne și comisioane; și să se ocupe de îngrijirea bolnavilor. Dacă nu sunt fonduri pentru o asistență medicală suficientă, să fie cel puțin *blândețe și omenie.*

Funcționarii șomeri

mulțumesc d-lui primar Bogdan

Primim:

Domnule Director,

In calitate de Președinte al Soc. „Sprijinul Funcționăresc" care soc. are de scop a veni în ajutorul funcționarilor ce au fost licențiați din diferite servicii ale statului, comună și instituții particulare respectuos vă rog a publica în ziarul ce cu onoare conduceți următoarele:

Nu am cuvintel de mulțumire pentru D-l Primar al Municipiului Iași Petru Bogdan care mi-a dat tot sprijinul D-sale pentru înființarea soc. „Sprijinul Funcționăresc" de la care zilnic se dă mici ajutoare turor membrilor înscriși până acum.

In numele celor 46 de membri ai soc. îl rog să primească viile noastre mulțumiri; dorindu-i o cât mei îndelungată activitate în calitatea de părinte al Municipiului Iași, fiind un om al dreptății.

Totodată mulțumim pe această cale tuturor persoanelor ce au contribuit la înființarea sus menționatei societăți.

Primiți etc.

Președinte, *D. Carp*

x Cel mai sigur și mai rentabil plasamente se fac actualmente prin cumpărări de efecte românești în condițiunile cele mai avantajoase la Banca Emanoil Marcovici Iași str. Ștefan cel Mare 15.

Spectacolele zilei

Unde mergem astăzi?..

5 Mai

Cinema Trianon. — *„Luminele orașului"* film sonor. Direcția, regia, muzica și interpretarea: **Charlie Chaplin.** Parteneră îi este *Virginia Cherill.* Al doilea film: *Vâltoarea,* sonor, cântat cu *Harry Richman.*

Cinema Sidoli. — *„Escadrila morții"*, film sonor de aviație cu *Douglas Fairbanks junior, Richard Barthelmess* și *Neil Hamilton.* Al doilea film: *Adulter,* sonor—cântat—vorbit în l. germană cu *Hans Stüwe, Evelyn Holt* și *Hans Junkerman.*

Cinema Elysée. — *„Trei zile de dragoste"*, cântat—vorbit cu *Werner Feuterer, Lucie Englisch* și *Trude Berliner.* Al doilea film: *„Prada albă"*, sonor cu *Wladimir Gaidarow, Doly Davis* și *Claire Rommer.*

Cinema Ghelțer. — *Relache* (nu este spectacol).

Berăria „Luther" (Piața Unirei) Renumitul *Jazz Hubertiny.* Bufet copios cu cele mai delicioase mâncăruri calde și reci. Supeuri speciale. Bere și vinuri din pivnițele Luther, *seara dans.*

Berăria Bragadiru. — Debutează *trupa Olteanu* cu copiii dansatori; precum și renumitul tenor Dorel Teodorescu, fost în compania Leonard.

x **Tusa și răgușeala în bronchitele gripale** dispar repede cu „Pastilele gumoase de Eucalypt Benzomentholate. Depozit Farmacia Dr. Rătianu Iași. str. Cuza Vodă 48. Aprobate de Consiliul Sanitar Superior.

Știri polițienești

Un hoț prins astă noapte

pe când jefuia o cârciumă

O interesantă captură a fost operată astă noapte în str. Cuza-Vodă.

Sergentul Vicoreanu din Piața Miron Costin a zărit un individ care se furișase în grădina cârciumei Lupu Cohn din str. Cuza-Vodă 26.

Sergentul a chemat în ajutor pe gardianul vecin Bogzeanu și amândoi s'au pus la pândă. Hoțul a spart geamul din dosul cârciumii și a intrat în local. Acolo a spart sertarul, furând banii.

Apoi a umplut un sac cu mâncăruri și băuturi. Dar când să iasă, a zărit pe cei doi sergenți cu revolverele întinse. Voind să fugă, sergenții au tras 3 focuri de revolver. Hoțul s'a predat. El este vestitul pungaș D-tru Silvestru din Băiceni.

Diverse

— La hotelul „Rusia" a avut loc astă noapte un scandal. Un artist bucureștean D-tru Gh. Valea, a cărui soție Eva Ivais, dispăruse de 6 luni de acasă, și-a găsit soția la hotelul „Rusia". De aici scandal, bătaie, poliție...

— Comerciantul Isac Falcs din str. I. C. Brăteanu 137 a reclamat că necunoscuți i-au furat două valuri de mătase.

— Au fost conduși la poliție: Ichil Șneider și Fanea Șneider din strada Canta 33, reclamat pentru furt de haine și bani dela domnul Stein Bențin din strada Păcurari 184; Anton Simon din str. Roseti 1 reclamat pentru furtul unei lămpi mecanice dela Al. Cohan din str. Săulescu 1, Darie Atanasiu din str. Smârdan 21 reclamat pentru jefuirea bucătăriei d-nei Eti Mustea din str. Sf. Lazăr și Tureb Neculae, cunoscut pungaș grantist, care a fost denunțat de prostituata Maricica Petcu că a jefuit prin grant de 8000 lei pe niște săteni.

REP.

MĂTĂSURILE VERITABIL FRANCEZE „GALLIA"

SUCURSALA IAȘI · STR. CUZA VODĂ 83 (PALATUL BRAUNSTEIN)

PENTRU CASĂ
GRĂDINĂ, CÂMP și STRADĂ
SE PREFERĂ
BUNII ȘI EFTINII
PATOFI de PÂNZĂ cu TALPĂ de CAUCIUC
Dorco
PENTRU DOMNI, DOAMNE
DOMNIȘOARE ȘI COPII

Se găsesc la toate magazinele de încălțăminte

OBSERVAȚI MARCA DEPUSĂ: Dorco

INSECTOMOR

REPREZENTANT GENERAL ȘI DEPOZITAR
I. E. COCKHILL & Co.
STRADA BARAȚIEI 35, Etaj I
BUCUREȘTI I

INFORMAȚIUNI

x **Decorarea drapelului Universității din Iași** — *Ministerul Armatei a făcut cunoscut că M. S. Regele Carol II, a hotărât să decoreze cu ordinul Steaua României de răsboi. clasa V, drapelul Universității din Iași.*

D. rector al universității, a fost invitat ca, împreună cu o delegație și cu drapelul Universității, să iea parte la solemnitatea decorării, care va avea loc în ziua de 10 Mai a. c. la București, în curtea Patriarhiei, după oficierea Te-Deumului.

x In județul nostru se simte o mare lipsă de porumb.

x *D. prof. I. Petrovici va candida, aproape sigur, în fruntea listei guvernamentale la Vaslui.*

x In mod greșit s'a anunțat că d. Ștefan Hofman din calea Gălăței, 15, a fost.. arestat pentru furt! In realitate, d. Hofman a fost numai interogat despre un furt comis de altul.

x Mâine seară, comicul *Ionel Țăranu* joacă cu ansamblul său comedia „Una care își face rost", la Teatrul Național.

Biletele la „Brașcu".

x **Serviciul de Hidroterapie de la băile comunale,** suspendat un timp pentru reparațiuni și curățenie radicală, se află repus în cea mai bună stare de funcționare.

D-nul dr. Zosin, directorul medical special a luat toate măsurile pentru ca orice fel de aplicațiuni să aibă loc în cele mai bune și satisfăcătoare condițiuni după prevederile stabilite. Afară de Luni, serviciul este deschis zilnic de la 9 la 12 și de la 3 la 6 p. m.

x Liberalii ducișt au ținut Duminecă mai multe întruniri în județ.

Au rostit cuvântări d-nii Mircea Badareu și Stroici la Adrieșeni, d-nii Iancu Zippa și Pilat la Podul Iloae și Erbicenni, d. Victor Iamandi la Belcești.

1.000 Lei
FIRMA
BARASCH
Str. I. C. Brătianu 159
fiind sigură de calitatea superioară și eftinătatea prețurilor la mărfurile sale, oferă 1000 de lei aceluia ce va dovedi că a cumpărat orice fel de articol de manufactură mai eftin, în altă parte.

CROITOREASĂ perfectă execută rochii cu preț redus. Muzelor 8 fost 10 etaj (curte).

FORD perfectă stare. De vânzare—Str. Săvescu 20.

DE INCHIRIAT de la 6 Mai, trei camere, bucătărie, baie, pivniță closet. Instalații complecte. Singur în curte. Str. Buna Vestire No. 4.

AVIZ C. F. R. și P. T. T.
Magazinul la Noul Paradis
LEON KATZ
s'a mutat din str. Elena Doamna 1 vis-a-vis în Elena Doamna 4 (Casele proprii) și vinde toate mărfurile eftin și în rate lunare la d-nii funcționari dela C. F. R. și P. T. T.

DE INCHIRIAT apartament, confort modern, renovat complect 4 camere, două antreuri, baie instalată, bucătărie în legătură cu sofrageria, grădină pivniță, intrarea prin 2 străzi (str. Sf. Theodor No. 11 și Stroescu No. 9). A se adresa d-lui avocat Ceicovsky, str. Lozonski 4.

EFTIN și BUN
găsiți la tapițeria Modernă
Lei 375 somieră cu 50 arcuri
Lei 450 divan modern
Lei 850 dormeză cu ladă
Lei 1000 divan cu ladă 50 arcuri
Lei 1500 canapea lustruită cu oglindă
Toate acestea sunt foarte bine lucrate; cercați și vă veți convinge. Ambalez mobile, aranjez perdele. Chemat prin c. p. vin la onor client pentru orice comandă sau reparații. GH. GHERSON
Str. Sf. Lazăr 19 vis-a-vis de Fabrica de Oglinzi

AVEȚI HAINE UZATE?
Aduceți-le la Depozitul stofelor str. I. C. Brătianu 93 etaj (casele Rohr) unde primiți în schimb
3 metri stofă Englezească
Mii de persoane au fost servite de noi cu stofe în schimbul hainelor vechi rămânând complect mulțumite și la rândul lor ne-au recomandat altă clientelă.

Spitalul de boli Mintale și Nervoase Socola Iași

PUBLICAȚIUNE

Se aduce la cunoștința generală că în ziua de 11 Iunie 1931 se va ține la acest spital licitație publică prin oferte închise pentru aprovizionarea spitalului Socola cu lemne de foc pentru un an de zile până la suma de lei 1.530.000.

Persoanele care doresc a concura la această licitație sunt rugate a se prezenta în ziua susmenționată la ora 11 a. m. pentru a depune odată cu ofertele și garanția de 5 la sută asupra valorii totale a ofertei.

Condițiile de licitație se pot vedea zilnic între orele 8—13 în cancelaria spitalului.

Licitația se va ține conform art. 88—110 din legea asupra contabilității publice.

Medic Primar, Director
Dr. L. BALLIF

ULTIMA ORĂ

Cum a decurs întâlnirea
între regii Carol II şi Alexandru
Intr'un iacht regal pe Dunăre

Bucureşti 5.—Aseară s'a comunicat din Baziaş că la punctul Drencova a avut loc ieri dimineaţă o întâlnire între M. S. Regele Carol II cu M. S. Regele Alexandru al Jugoslaviei. Suveranii erau însoţiţi de primii miniştri respectivi şi de suitele lor.

Regele Carol s'a suit pe bordul iachtului regelui Alexandru. Vasul, însoţit de două canoniere, a continuat mersul tu josul Dunării. Intâlnirea celor doi regi a fost foarte cordială. Suveranii s'au îmbrăţişat. Tot atât de cordială a fost întâlnirea celor doi prim-miniştri.

Regii au avut o consfătuire intimă pe bordul iachtului. In acelaş timp cei doi prim-miniştri d N. Iorga şi generalul Jivcovici au avut o îndelungaiă discuţiune Apoi suveranii şi primii miniştri au continuat consfătuirea în comun.

Iachtul a ancorat la Orşova, iar la ora 12 şi jum. s'a oferit dejunul, la care au participat suveranii cu primii miniştri şi suitele respective. La ora 2 p. m. regele Alexandru a plecat cu iachtul spre Belgrad.

Acest eveniment este viu comentat în lumea politică, mai ales că se întimplă acum cînd la Bucureşti are loc conferinţa Micii Antante.

Regele Alexandru al Jugoslaviei

Regele soseşte astăzi la Bucureşti şi va participa în astă seară la banchetul de închidere a conferinţii Micii Antante.

ACORD DESĂVÂRŞIT
la conferinţa Micii Antante

Bucureşti 5 — Conferinţa Micii Antante a ţinut ieri o nouă şedinţă între orele 5 şi 7 jum. p. m.

S'a stabilit acordul asupra atitudinii faţă de uniunea vamală germano-austriacă, faţă de regimul vamal preferenţial şi faţă de proectul Briand

Statele din Mica Antantă vor avea o atitudine comună la Geneva. Se va cere ca Uniunea germano-austriacă să se limiteze la un caracter strict economic. Totodată se va propune ca Germania şi Austria să adere şi la proectul Briand.

*

Aseară a avut loc la ministerul de externe un dineu oferit de d. ministru Ghica. In afară de delegaţii Micii Antante, au mai participat d-nii Argetoianu, Manoilescu, etc...

D Ghica a rostit o cuvântare, arătând că Mica Antantă este perfect unită şi că în acelaş timp este bucuroasă de orce nouă tovărăşie. Au mai vorbit d-nii Marincovici şi Beneş.

CINE ESTE
ARHI-DUCELE ANTON
LOGODNICUL PRINŢESEI ILEANA

Bucureşti 5. — Preşedinţia consiliului de miniştri confirmă ştirea sosită din Germania despre logodna A. S. R. Principesei Ileana cu arhi-ducele Anton de Habsburg.

Arhi-ducele Anton de Habsburg e în etate de 30 ani. După mamă, face parte din familia de Bourbon. Este nepot al prinţului Ludovic Salvator şi văr al fostului împărat Carol IV al Austriei.

In fine arhi-ducele Anton este unchiu al arhi-ducelui Otto, pretendentul tronului Ungariei.

Logodnicul prinţesei Ileana era stabilit până acum în Spania.

Se anunţă că nunta cu prinţesa Ileana se va celebra în ţară la noi, în cursul lunei lunie.

A. S. R. Prinţesa Ileana

SEZIUNEA extraordinară
în luna Mai
pentru examenele de admitere în clasa IV

Serviciul local al instrucţiunei depe lângă directorat, a primit astăzi dimineaţă dispoziţia ministerului respectiv, prin care se aduce la cunoştinţă că s'a aprobat o nouă seziune extraordinară pentru examenul de admitere în clasa IV-a, care va avea loc între 25-30 Mai.

*

Această dispoziţie, a fost luată deoarece unii elevi, absolvenţi ai cursului inferior de liceu, în urma diferitelor împrejurări, de boală, sau imposibilitatea de a plăti taxe şcolare, etc. nu s'au putut prezenta la examenul de admitere din Septembrie 1930; iar alţii care s'au prezentat, au fost respinşi. Şi pentruca aceştia să nu piardă anul şcolar în curs, li s'a aprobat seziunea sus pomenită.

Candidaţii reuşiţi la acest examen vor putea fi înscrişi la examenul preliminar de clasa IV ca preparaţi în particular, în seziunea Junie a. c. Cererile de inscriere vor fi adresate direcţiunilor şcolilor respective unde se ţin examenele particulare.

Cei care vor fi respinşi la examenul de admitere din Mai, nu vor mai avea dreptul să se prezinte la examenul preliminar din lunie. Rep.

x **Crema de lăcrămioare"** este cheia unui ten frumos şi sănătos.

Fraudele dela casa muncii c. f. r.

Bucureşti 5. — In legătură cu fraudele dela casa muncii c. f. r., d. judecător de instrucţie Papadopol a plecat ieri la Berlin, pentru a intra în posesiunea banilor şi documentelor, pe care nevasta delapidatorului Nicolaie Ilie le-a depus la o bancă din capitala Germaniei.

Un avocat ieşan
jefuit în tren

D. avocat Elias Wachtel din Iaşi a fost victima unui îndrăzneţ jaf. Venind cu trenul dela Ploeşti, între Buzău şi Mărăşeşti un necunoscut i-a tăiat cu o lamă buzunarul din dos, furându-i portmoneul de piele.

In portmoneu avea cartea de avocat, carnetul de conductor de automobil, biletul de circulaţie a maşinei 331 proprietatea d-sale, biletul de identitate al Primăriei Iaşi şi suma de 4500 lei.

x Naţional-ţărăniştii din localitate au convenit ca, pe lângă întrunirile din sectoare, să ţie şi o mare întrunire publică.

ECOURI

x FLORĂRIA VIOLETA strada Lăpuşneanu 31, vinde răsaduri pentru sezonul a II ca: solvii, dolii, coia, petunii, garofe, micşunele, etc. cu preţurile cele mai reduse. De vânzare la grădina din str. Sărărie No. 1, seminţe de flori, legume şi gazon, garantate cu preţuri avantajoase.

VIAŢA POLITICĂ

ŞI DUCIŞTII ŞI GEORGIŞTII
GATA SĂ COLABOREZE CU GUVERNUL
D. Iorga va decide astăzi

Bucureşti 5 — Tratativele de cartel electoral au continuat şi ieri între d-nii Argetoianu şi Duca.

Partidul liberal e dispus să meargă singur în alegeri, dacă merg singuri şi georgiştii. Cum însă sânt şanse ca georgiştii să facă acord cu guvernul, d. Duca oferă şi d-sa colaborare în condiţiuni acceptabile.

D. Duca primeşte cartelul, cerând pentru partidul său 60 sau 70 locuri pe liste şi revendicând totodată 15 capete de listă. Dacă acordurile guvernului se amplifică şi cu alte grupări, liberalii s'ar limita chiar la 50 mandate.

Pe de altă parte, georgiştii au admis cartelul, cerând 45 locuri pe liste. Iar în cazul când guvernul îşi amplifică acordurile, georgiştii sânt dispuşi să se limiteze la 25 mandate.

In principiu, d. Argetoianu a căzut de acord că d. Duca. Rămâne însă totul în suspensie până astăzi, când ofertele vor fi examinate de d. Iorga, care şi-a rezervat hotărârea definitivă. In orce caz mîne se vor întocmi definitiv listele guvernului, într'un fel sau altul.

*

Pentru orce eventualitate, d. Duca tratează şi alte colaborări. De pildă, are convorbiri cu şvabii şi chiar cu averescanii ardeleni.

Averescanii

Comitetul de direcţie al partidului poporului şi-a amânat şedinţa pentru mâne.

In partid există mai multe curente de idei. Organizaţiile ardelene cer stăruitor o colaborare cu guvernul. In acest sens s'a produs intervenţia d-lor Agârbiceanu şi Prie la d. Argetoianu. Impins astfel de partid, d. Goga se află într'o situaţie delicată. D-sa a avut ieri o lungă convorbire cu d. Argetoianu.

Există în partid şi un puternic curent pentru cartel electoral cu naţional-ţărăniştii, sau cu una din nuanţele liberale.

Asociaţiile profesionale

D-nii subsecretar de stat Munteanu-Rimnic şi Otescu au continuat tratativele cu diverse asociaţiuni profesionale.

Asociaţia generală a medicilor a acceptat cartelul şi a propus candidaţi pe d-nii prof. dr. Gheorghiu şi dr. Marius Georgescu.

Uniunea sindicatelor viticole a propus candidaturile d-lor Dragomir şi Iarca.

Soc. A. G. I. R. (asociaţia inginerilor) a înştiinţat că nu face cartel electoral cu guvernul.

Naţional-ţărăniştii

Conducerea partidului naţional-ţărănesc încearcă să obţie cartel cu minoritarii. Deocamdată continuă tratativele cu maghiarii In ce priveşte partidul german, el este în tratative avansate cu guvernul.

Naţional-ţărăniştii se interesează în special de situaţia din Basarabia. Intr'o consfătuire care va avea loc în curând la Cluj, se va stabili cine reprezintă efectiv Basarabia: grupul Stere, sau grupul Halipa? Sânt însă mulţi care depun insistenţe pentru o împăcare a fracţiunilor basarabene, sau cel puţin un acord în vederea actualelor alegeri.

In sinul partidului naţional-ţărănesc se produc mereu neînţelegeri. De pildă, organizaţia de Tecuci, urmând exemplul organizaţiei din Ialomiţa, refuză să primească candidatura fostului ministru I. Răducanu.

O ceartă a isbucnit la Buzeu în felul celeia dela Brăila. Altă ceartă s'a produs la Peatra-Neamţ între d. Gică Măcărescu şi d. Isăcescu, fost prefect, care vrea să depuie liste separate.

Defecţiuni la georgişti

Fostul deputat de Covurlui d. Ignat, care trecuse la georgişti, a revenit în partidul liberal, împreună cu prietenii săi. In scrisoarea de demisie trimisă d-lui George Brătianu, d. Ignat arată necesitatea unirii forţelor liberale.

*

Ministerele de interne şi justiţie au trimis circulări autorităţilor respective, anunţând că în actualele alegeri se va vota pe baza cărţilor de alegători eliberate după sistemul vechiu, deoarece nouile carnete de identitate n'au fost ridicate de cea mai mare parte din alegători.

Accident de muncă
în bul. Ferdinand

Un accident s'a întâmplat azi dimineaţă pe bulevardul Ferdinand.

La ora 7 dim. echipele de lucrători ale uzinei electrice au început lucrările de dublare a liniei. Echipa de sub conducerea lucrătorului Ion Berlinschi, urma să aşeze o şină.

Din cauza unei mişcări greşite, şina s'a răsturnat peste piciorul drept al lui Berlinschi, sfărâmându-i laba piciorului.

Rănitul a fost transportat la spitalul Sf. Spiridon şi internat în secţia d-lui dr. Anghel.

x **Sursa cea mai bună de a cumpăra cu adevărat eftin este:**

„Librăria Universala" din str. Ştefan cel Mare 8/

INFORMAŢIUNI

x *Un jurist francez în Iaşi.* — Decanul facult. de drept din Lyon, d. Louis Josserand, va ţine prima conferinţă în Aula Universităţii, Vineri 8 Mai c. orele 5 p. m., despre Relativité et abus desdroits". A doua conferinţă, se va ţine Sâmbătă 9 Mai orele 5 p. m. despre „le déclin du titre gratuit et sa transformatieri". Intrarea liberă.

x **Şcolare** — S'a aprobat un concediu medical de 5 zile d-nei Ana Drojna, profesoară la şcoala profes. de fete Vaslui.

— Deasemenea s'a aprobat şi d-nei Maria Alexandrescu, dela şcoala profes. de fete P. Neamţ, un concediu medical de o lună.

x **Contesa - prezicătoare.** — Răspunzând mai multor cititori, arătăm că vestita prezicătoare a Iaşului, octogenară Isabela Macoveschi, locueşte în str Florilor 42.

x *Cercul regional A. G. I. R,* roagă insistent pe membrii săi de toate specialităţile, să participe la şedinţa ce va avea loc la sediu Joi 7 Maiu orele 6—8 (18—20).

Inginerii au de răspuns unor probleme vitale ce angajează viitorul corpului tehnic, şi însăşi economia ţării, putând înfăptui unele defiderate scumpe pentru care cercul eşean a dat semnalul luptei demne ci dezinteresate.

x Ministerul justiţiei a făcut cunoscut rectoratului Universităţii, ieşene să avizeze la îndeplinirea lucrărilor şi formalităţilor legale, pentru săvârşirea alegerii unui Senator, de către colegiul Universităţii, în ziua de 8 Iunie a. c.

x Astăzi a avut loc la Schitul Ducăi-Iaşi, înmormântarea studentului C. Chirica, mort în accidentul de avion dela aeroportul Băeasa din Capitală.

x **Cercetăşeşti.**— Toţi comandanţii de centurii, membrii din sfat şi cei care se interesează de mişcarea cercetăşească, sânt invitaţi a lua parte la consfătuirea care are loc mâne Miercuri la ora 5 p. m. la liceul Internat, unde e sediul cohortei.

Comandantul cohortei „M. Kogâlniceanu"-Iaşi, căpitan dr. *Iuliu Sabaresse.*

x In şedinţa de ieri a comitetului de direcţie al averescanilor din localitate, au mai fost cooptaţi doi reprezentanţi ai evreilor: d-nii Pascu Ghetler şi Bercu Rozner.

x Ministerul instrucţiunii a intervenit la Ministerul de Finanţe, pentru acreditarea sumelor necesare la Ad-ţia Financiară Iaşi, în vederea facerii plăţilor ce se cuvin Universităţii ieşene.

x Ministerul instrucţiunei a aprobat numirea d-lui inginer agronom Nicanor Calcatin, ca asistent horticultor, la laboratorul de chimie agricolă, de pe lângă facult. de ştiinţi din Iaşi.

x La rectoratul Universităţii, au sosit adresele prin care Ministerul instrucţiunei aprobă numirea d-lui dr. C. Strat ca preparator suplinitor la clinica medicală de pe lingă fac. de medicină, remas liber prin înaintarea d-lui dr. N. Dabija, ca asistent provizor la aceiaşi clinică.

x Membrele comitetului şi a'e Asociaţiei pentru emanciparea civilă şi politică sânt convocate în ziua de Vineri 8 Mai ora 5 p m. la sediul din str. Buzdugan No. 8. Se vor face comunicări şi se vor lua în discuţie chestiuni interesante.

x D-nii Inculeţ şi dr. Cazacu vor candida la Bălţi. Se ştie că d. dr. Cazacu este şeful organizaţiei liberale duciste din Bălţi.

x Averescanii din localitate se întrunesc astăzi sub preşidenţia d-lui P. Pogonat, pentru a completa listele de candidaţi la Cameră şi Senat.

x S'a oferit demnitatea de prefect de poliţie d-lui căpitan Burada. Ar fi fost o numire foarte simpatică ieşenilor, dar din diferite motive, d. căpitan Burada a refuzat acceptarea acestei demnităţi.

x Vineri 8 crt. se întruneşte la mitropolia Moldovei, consiliul Eparhial plenar, pentru a se fixa ordinea de zi a Adunărei Eparhiale ce are loc în ziua de 24 crt.

x A fost arestată femeia Profira Ţapu din com. Popeşti-Iaşi, fiind acuzată de pruncucidere.

x Ancheta în legătură cu sinuciderea elevului Blanaru dela şcoala de corecţie de la Copou, — a fost terminată. S'a stabilit că acesta şi-a pus capăt vieţii din cauza persecuţiilor colegilor. Sinucigaşul fiind apreciat de toţi profesorii şi-a creat prin acest fapt duşmani.

x Se ştie că siguranţa generală a statului a dispus sigilarea localului căminului cultural studenţesc dela Râpa Galbenă.

Asociaţia studenţilor creştini care este coproprietară la acest cămin a convocat pentru azi o întrunire de protestare.

x Pe şesul dela Abator s'a instalat o şatră de ţigani.

x Doi hoţi au intrat în prăvălia d-lui Bercu Izac din str. I. C. Brăteanu; şi în timp ce unul ţinea de vorbă pe patron, al doilea a furat două bucăţi de mătase cu care a dispărut.

ORA 3

Nunta domniţei Ileana
va avea loc la Sinaia

Bucureşti 5 — In legătură cu logodna prinţesei Ileana se arată că domniţa a făcut cunoştinţă anul trecut în Spania cu arhi-ducele Anton de Habsburg.

Intre prinţesă şi arhi-duce s'a născut o afecţiune călduroasă, care a culminat acum prin legământul matrimonial.

Din cercurile Palatului, se precizează că nunta domniţei va avea loc la Sinaia în luna lunie. Vor fi invitate să participe toate statele.

D. Filipescu, ministru de interne?

Bucureşti 5 — Precum se ştie, d. Argetoianu doreşte să preia departamentul internelor.

Dar sânt unele împotriviri destul de serioase. In această chestiune, ziarul „Lupta" crede a şti că d-lui Gr. Filipescu i se va încredinţa ministerul de interne pe timpul alegerilor.

Ştirea încă n'a fost confirmată.

Kemal Paşa a fost reales
preşedinte al Turciei

Ankara 5.- Kemal Paşa a fost reales preşedinte al Turciei, obţinînd 298 voturi în consiliul naţional. Ismet Paşa a fost din nou însărcinat cu formarea guvernului.

Boxerul Lucian Popescu
a fost învins

Manchester 5.—In localitate s'a disputat matchul de box pentru titlul de campion al Europei la categoria muscă.

Au luptat campionul englez Wiki Brown şi boxerul român Lucian Popescu.

După 15 reprize de luptă îndârjită, Lucian Popescu a fost învins la puncte.

„Garda de fier" în alegeri

Bucureşti 5. — „Garda de fier" a comunicat că participă în alegeri, dar nu face acord cu liga d-lui Cuza.

„Garda de fier" nu va pune listă la Focşani, unde candidează d. General Amza Ştefănescu, ministrul armatei, şi nici în judeţele unde candidează d. prof. N. Iorga.

Candidaţii principali ai „gărzii" sînt d-nii Corneliu Zelea Codreanu, Ion Zelea Codreanu, Tr. Brăileanu, Moţa, av. Nelu Ionescu-Iaşi, av. I. Gârneaţă-Iaşi, M. Lefter şi preoţii Berinde şi Dumitrescu.

DIVERSE

— Din Berlin se anunţă că au fost întrerupte tratativele pentru încheierea acordului comercial româno-german.

— Astăzi dimineaţă s'a închis conferinţa Micii Antante. S'a dat un comunicat, prin care se arată că între cele trei state există un acord deplin.

Viitoarea conferinţă a Micii Antante va avea loc în Septembre la Geneva

—Azi dimineaţă a continuat procesul spionilor din Capitală. S'au făcut câteva confruntări.

Important pentru domnii ofiţeri

Dril Englezesc, Alb special pentru uniforme de vară
Ciorapi albi, Mănuşi albe şi colorate
CU PREŢURI DE RECLAMĂ
S'a pus în vânzare la
Magazinul „GHEMUL ROŞ"
Iaşi, str. Cuza Vodă No. 50 şi la
Sucursale: Magazinul „Fraros" str. I. C. Brătianu 151
vis-a-vis de spitalul Sf. Spiridon
Magazinul „Ghemul Roş" str. I. C. Brătianu No. 18

ANUL XXVII No. 72 0

ABONAMENTE
Lei 1000 . . . .
„ 500 . .
„ 300

3 LEI EXEMPLARUL

OPINIA

ZIAR POLITIC COTIDIAN

JOI 7 MAI 1931

ANUNCIURI
se primesc la toate
AGENȚIILE DE PUBLICITATE
și la
ADMINISTRAȚIA ZIARULUI
Iași. — Strada Lăpușneanu 37

Telefoane: { Redacția 391 / Administrația 394 / Serviciul de noapte 367

IDEI ȘI FAPTE

Impuneri electorale

Un cu[illegible]ator în ale politicei românești, ne atrase de curând atențiunea asupra importanței pe care ar putea-o prezinta faptul că guvernul încheie cam prea multe și prea variate carteluri electorale.

Duetul Argetoianu-Iorga a băgat în sperieți mai toate mințile democratice ale acestei țări, fiecare întrezărind un pericol în plus ce ne amenință: întronarea dictaturii.

(E vorba de acea teamă care n'are nimic comun cu frica politicianilor de meserie).

Guvernul și-ar putea făuri un parlament așa cum-i place lui. Și disciplina de partid a mamelucilor național-țărăniști va fi un lucru de nimică în comparație cu valoarea intrinsecă a viitorului parlament, compus din niște unelte oarbe. Un asemenea parlament ar putea învesti el însuși guvernul — după un prim semnal al șefului improvizat,—cu puteri dictatoriale.

Dar nu va fi așa.

Precum se observă, cele douătrei persoane din fruntea guvernului actual nu se încred în propriile forțe.

Dovada? Nenumăratele carteluri electorale pe care guvernul cearcă să le încheie cu partidele mici, cu asociațiile așa zise profesionale, cu minoritarii.

Să judecăm acuma logic: alegerile vor fi cum vor fi, iar guvernul va avea majoritățile necesare. Natura majorităților guvernamentale n'ar putea fi însă pe placul unui minister cu tendințe dictatoriale.

Căci de toate vor fi în aceste majorități: 4—5 partide politice, mai multe asociații profesionale, minoritari, disidențe național-țărăniste, liberale, averescane etc.

E deci îndreptățită întrebarea: cu un asemenea parlament se poate întrona o dictatură? Fi-va în stare chiar d. Argetoianu să-și subordone majoritățile făurite în pripă? Ar ajunge oare demnitățile disponibile spre a mulțumi ambițiile și aspirațiunile multor fripturiști și transfugi?

Sunt toate acestea desigur niște sperante vagi; dar în situațiunea delicată de azi ce altceva rămâne de făcut decât să ne agățăm de astfel de nădejdi? Prin urmare, cuvântul de ordine, până la depunerea definitivă a listelor este:

„Dea Dumnezeu ca guvernul să încheie cât mai multe carteluri!"

I. L. Basarabeanu

Actualități politice

Intre ramurile liberale

Semnificația tratativelor de cartel cu guvernul

E foarte interesantă lupta care se dă acum între cele două ramuri liberale, sub aspectul tratativelor de cartel electoral cu guvernul.

In complicațiunea acestor tratative, unii văd un joc al d-lui Argetoianu, în interes politic personal. E posibil; chiar probabil. Dar în nebulozitatea lucrurilor, trecem deocamdată peste această latură a chestiunei.

*

Pentru liberali, problema cartelului e simplă:

Dacă îl face d. Duca, înseamnă că va obține lichidarea rapidă a mișcării georgiste.

Dacă îl face d. George Brătianu, înseamnă că va avea în parlament mai mulți reprezintanți decât duciștii; va pretinde că reprezintă adevărata forță liberală; va avea prilej să colaboreze la guvern și va atrage partizani din tabăra cealaltă.

Dacă intră în cartel ambele ramuri, duciștii vor fi favorizați numericește, dar va avea putere să dăinuiască și mișcarea georgistă. Situația ar rămâne neclară. Insă alternativa aceasta nu-i tocmai verosimilă. Ar fi un pas spre unificarea liberală; dar ar însemna că d. Iorga a servit numai de poartă pentru întronarea unui regim liberal.

In fine, dacă nu intră în cartel nici o ramură liberală, d. Duca ar pune o stăruință extraordinară să întreacă cu mult rezultatele georgiste și evident că ar reuși. Probabil că această soluție ar fi pe placul d-lui Duca și acesta e sensul intim al tratativelor stăruitoare angajate cu d. Argetoianu.

De cuvântul d-lui Iorga atârnă una din aceste soluțiuni, cu consecințele ce vor decurge.

X.

Primul telefon

vândut cu 1.600.000 lei

La o licitație din New-York, printre alte obiecte rare, se afla și primul telefon cu care a făcut cele dintâi experiențe inventatorul Bell. Acest telefon primitiv se compune din două cutii rudimentare de lemn și un măner deasemenea de lemn. Tot aparatul în sine n'ar valora decât jumătate dolar, adecă 80 lei.

Având însă în vedere importanța lui pentru istoria științii, primul telefon a obținut un preț excepțional. El a fost cumpărat de muzeul național din Washington, pentru suma de 10.000 dolari, adecă un milion și 600 mii lei.

Isprava buclucașă

a unui copil, la un cinematograf

La un cinematograf din Bergen (Norvegia), după terminarea spectacolului, numeroase persoane nu s'au putut ridica de pe scaune. S'a constatat că deasupra scaunelor se turnase clei în întuneric spectatorii n'au observat și s'au așezat jos. Iar la sfârșit, persoanele au trebuit să-și taie hainele, pentru a se putea ridica.

Imediat s'au făcut cercetări și a fost prins un băețel de 7 ani.

El a recunoscut că a turnat clei pe scaune,...pentru a se distra, întrucât a văzut o scenă similară într'un film de comedie Așa că în sala respectivă din Bergen a fost cinema în cinema!.. Faptul a început nostim, dar s'a sfârșit cam tragic pentru copilul poznaș, căci acesta a primit o strașnică bătaie din partea spectatorilor!...

KEMAL, REALES

Mustafa Kemal-Pașa
precum am anunțat ieri, a fost reales președinte al Turciei.

MUSSOLINI LA UN CONCURS DE AUTOMOBILE

La Roma a avut loc un concurs internațional de automobile. Au participat aproape 600 mașini sosite din diferite țări. Mussolini (sus, în colț) a asistat la acest concurs, conducând singur un automobil de fabricațiune italiană.

DIN TOATA LUMEA

Ieri treigher, astăzi milionar. Cea mai mare loterie din Anglia este aceea a societății Grand National Irish Sweepstake. Tragerea loteriei a avut loc zilele trecute și cîștigul principal a fost obținut de treigherul Artur Bendir din serviciul unei agenții de comision din Londra.

Bietul om trăea în sărăcie și singura lui speranță erau loteriile. Deaceia aduna ultimii bani și cumpăra bilete la toate loteriile din Anglia. Și în sfârșit, și-a văzut visul realizat din belșug. Bendir are de primit suma considerabilă de 260.000 lire sterling, adecă peste 200 milioane lei, devenind astfel unul din bogătașii Londrei.

*

Pagoda de aur și diamante. La Rangoon (India) a avut loc o interesantă solemnitate religioasă. Pagoda celebră de acolo, care a fost construită în anul 585 înainte de Christos și care trece drept una din minunile lumii, a fost restaurată în urma stricăciunilor suferite cu prilejul cutremurului din Mai anul trecut.

Plafonul pagodei a fost refăcut de o echipă specială de preoți budiști. Cupola lăcașului sfânt, lucrată în aur masiv, a fost împodobită acum cu zeci de diamante mari, în valoare de peste 60 mii lire sterling (48 milioane lei).

La această solemnitate au participat mii de credincioși, veniți din toate colțurile Indiei.

Pelerinii au adus cadouri și bijuterii scumpe, care deasemenea vor fi atîrnate pe pereții pagodei. Acest lăcaș sfânt posedă cele mai mari bogății din lume.

*

Pentru o anecdotă...— La Moscova a sosit în urmă cu cîteva săptămîni ziarista americană Greedy, al cărei soț este inginer în Rusia. In timpul vizitei, ea a trimis ziarului din New-York „Saturday Evening News" o anecdotă despre Stalin. Anecdota povestea următoarea întâmplare:

Intr'o zi un tânăr salvase viața unui om, care era să se înece în Marea Neagră. Cel scăpat dela moarte îi spuse: „Știi cine sânt eu?.. Mă numesc Stalin!.. Voiu face pentru tine tot ce-mi vei cere".

Atunci tânărul îi răspunse pe un ton ironic: „Te rog un singur lucru: să nu spui nimănui, că eu te-am salvat"!..

Anecdota aceasta a apărut în ziarul din New-York și autoritățile sovietice au aflat că ea a fost trimisă de jurnalista americană. Pentru acest fapt d-na Greedy a fost nevoită să părăsească Rusia. Deasemenea soțul ei și-a pierdut postul de inginer și a plecat imediat, împreună cu nevasta lui.

Soviete.e nu permit glume la adresa regimului și a conducătorilor, sau ziarista americană a întrebuințat această anecdotă, pentru a-și face puțină reclamă?..

*

S'a sinucis de frica operației.— D-na Marie Bödö din Linz (Austria) s'a aruncat în fața trenului și a fost ucisă pe loc. Soțul ei a povestit că femeia trebuea să sporte o operație chirurgicală. Faptul acesta i-a provocat o teamă grozavă.

Femeia a încercat de câteva ori să-și pună capăt vieții, dar a fost oprită de bărbatul ei. In cele din urmă, profitând de lipsa supraveghierii, biata femeie a fugit de acasă și s'a sinucis.

Ea a lăsat o scrisoare, în care arată că nu mai poate suporta chinurile bolii. Dar nu vrea să fie operată, deoerece e convinsă că va muri subt mânile chirurgului. Deaceaia a plecat singură din viață.

IN PAG. 4-a
ULTIMA ORA
telegrafică și telefonică

12 BIOGRAFII ROMANȚIATE

— „Câți-va Inși" de Const. Graur —

Dl. *Const. Graur*, al cărui scris deși cotidian aparține mai mult literaturii sau științii, a adunat douăsprezece „articole" într'o broșură din biblioteca „Dimineața" intitulată sugestiv de simplu: *„Câți-va Inși"*. Această simplicitate este inerentă omului de superioară cultură, cum și este autorul, un distins și prețios exemplar al gazetăriei și publicisticei noastre.

Spirit eminamente critic, d. *C. Graur* — care are o fecundă activitate gazetărească de trei decenii — profesează o gazetărie care iesă din cadrul ei obișnuit, comun; de oarece scrisul d-sale, selecționat, ar putea fi cercetat cu folos de istorici și monografi ca o prețioasă cronică doctrinară și deci culturală.

Vo'umașul recent, *„Câți-va Inși"* ilustrează această impresiune.

*

„Câți-va Inși", numai 12. Douăsprezece apostoli anonimi și uitați cari reînvie și trăesc în aceste „articole" ale d-lui *C. Graur*, cum le consideră d. *Teodorescu-Braniște* în notița-i prefațială.

Sunt 12 biografii omenești, douăsprezece romane, douăsprezece episoade din vasta istorie a omenirii, — iar pentru cetitorul român 12 admirabile portrete artistice, cum nu s'a scris încă în literatura noastră.

Eroii d-lui C. Graur sunt eroi necunoscuți. Cu atât mai mare meritul autorului, cu atât mai evident talentul său, asemănător cu al neîntrecutului portretist renan *Herbert Eulenberg*, savurosul autor al „Siluetelor".

Scrise de mult, la data oportunității, ele aduc farmecul trecutului — deci ceva romantic — cu toată brutala realitate trăite de figurile portretate. Intâlnim în cursul lecturii pe entuziastul *Badea Cărțan* care a pelerinat la Roma visând unitatea latină, și pe „tovarășii" *Pițurcă* și *Edelștein* din vechea mișcare socialistă. Trei aventuri tragicomice ale unor modești vizionari cărora autorul le-a consacrat pagini de eternizare, bine-meritate.

Iată-l pe *Alex. Strakosul* actorul — pitic la statură dar mare în talentul său de tragedian, elevul lui *Sonnenthal* și al lui *Martet* (dela „Comedia Franceză")—care a fost apoi profesorul multor artiști dramatici, care a murit subit „tocmai" când striga cu patosul lui formidabil: „Ingratitudine! Ingratitudine!". Iată romanul romantic al trubadarului visător, poetul *Ștefan Petică*, sau chipul artistului-cabotin *Ilie Alexandrescu*

(Continuarea în pag. II-a)

„OPINIA"

LITERARA ȘI ARTISTICĂ

Vorbe...

Săpun și perii de dinți

O școală dintr'un oraș german a pregătit anul acesta pentru elevi premii de cu totul altă natură decât cele consacrate de obiceiul în materie. In loc de cărți și coroane de frunze, se vor împărți școlarilor săpunuri și perii de dinți. Căci cultura trebue să meargă mână în mână cu civilizația. Și după cum susțin higieniștii în genere, gradul de civilizație al unei țări, se cunoaște după curățenia locuitorilor.

Chestiunea impune o comparație cu situația dela noi. Multe din școlile noastre oferă premii în condițiuni cel puțin ciudate. Ne amintim că unor absolvenți de liceu li s'au dat anul trecut poveștile lui Ispirescu, în timp ce copiii de școală primesc teoria relativității lui Einstein. In plus, inspectorii, revizorii, sub-revizorii, în sfârșit profesorii „regimului", obișnuesc să-și impue pentru premiile școlare toate lucrările lor insipide. Distribuirea premiilor este astfel prezidată, sau de o desăvârșită lipsă de atenție, sau de interese comerciale. Și astfel scopul distincțiunilor școlare nu este atins. In genere cărțile de premii rămân netăiate, fiind numai păstrate cu grijă, ca o relicvă a anilor de copilărie.

Deaceia exemplul școlii germane ar fi mult mai potrivit, mult mai salutar. Decât să se ofere simple cărți decorative, mai bine am fi sinceri, practici; mai bine s'ar face o reală propagandă higienică. Și la noi mai e nevoie doar de atâta săpun și perii de dinți...

i. b.

...și fapte

Cărți pentru femei

Editorul Eddy Great din Londra a lansat o colecție de cărți pentru femei. Cărțile sânt împărțite pe colecții și fiecare colecție e destinată pentru o vrâstă anumită. De pildă pentru fete de 15-20 ani și pentru femeile până la 35 ani, sânt rezervate romane de dragoste. Pentru femeile până la 45 ani, romane duioase, cu iubiri și sacrificii între părinți și copii, iar pentru femeile peste 45 ani, amintiri, note de drum, etc...

Interesant este că femeile de toate vrâstele, după cum era de așteptat, preferă romanele sentimentale. Și poate mai interesant și concludent pentru epoca noastră, e faptul că în colecțiile respective, nu se găsește nicio carte despre gospodărie!...

Motivul...

La un medic se prezintă un domn lovit la picior. El declară că a sărit în stradă de la etaj.

— Lovitura e gravă, spune doctorul. Dar cum se face că ai sărit dela fereastră?

Pentru ce ai făcut una ca asta?

— Pentru că m'a înșelat o femeie.

— Dar pentru asta nu trebuie să te arunci dela etaj.

— Ba da! Ea îmi spusese că soțul ei nu e acasă!...

Cântecele noastre

In sala de serbări a ziarului "Journal" din Paris, a avut loc un foarte reușit festival de muzică românească. Un public numeros a aplaudat pe artiștii ansamblului Ciorobea, care au executat melodii românești pe flaute rustice și instrumente muzicale obișnuite în genere la țară.

(Continuarea în pagina II-a)

Imbunătățiri la C. F. R.

Pentru înlăturarea deficitelor — Micșorarea tarifelor — Sporirea vitezei — Alte măsuri

Cu toate străduințele conducătorilor ceferiști, de a îmbunătăți situația critică a căilor ferate, și anul acesta instituția este amenințată de deficit.

Deficitul dela c f. r.

S'a crezut că micșorarea personalului ceferist, reducerea diferitelor cheltueli și desființarea unui însemnat număr de indemnizații, va desființa deficitul cu această însă s'a făcut numai o mică ameliorare; iar deficitul se menține.

Cauza?

Lipsa de trafic.

*

După o statistică existentă la c. f. r., traficul este astăzi cu 40 la sută mai redus ca în anii 1927 și 1928.

Trenurile de călători umblă aproape goale, iar cele de marfă s'au rărit foarte mult.

O situație tristă a acestei stări de lucruri o găsim și la inspecția de Iași. Astfel în Martie 1927 se încărcau în inspecția locală până la 300 vagoane pe zi. Astăzi abea de se încarcă 60-80 vagoane.

De ce scade traficul

Bineînțeles la înrăutățirea situației a contribuit criza și consecința ei, scăderea activității comerciale, dar în mai mare parte contribue și faptul că negustorii utilizează alte mijloace de transport de cât trenul.

Cauzele care au pricinuit această situație se rezumă la următoarele 4 puncte:

a) Tarifele foarte urcate
b) formalitățile
c) viteza redusă, și
d) lipsa unui orar al trenurilor care să corespundă nevoilor reale ale populației.

Intr'adevăr tarifele căilor ferate sunt prea urcate. Din cercurile conducătoare ceferiste se afirmă că d. Auboin, expertul străin al căilor ferate, a declarat că tarifele cefereului, sunt cele mai urcate dintre toate țările Europei.

Deasemenea comercianții care lucrează cu cefereul, când au de executat vreun transport trebuie să facă numeroase formalități care le răpesc adeseori mai bine de o jumătate de zi.

Din cauza aceasta, comercianții preferă auto-camioanele. Pe lângă că prețul este foarte redus nu se pierde vremea cu formalități.

Imbunătățiri

Pentru ameliorarea situației, s'au luat o serie de măsuri, care vor intra în vigoare la 15 Maiu, odată cu schimbarea mersului trenurilor.

Astfel tariful trenurilor de marfă și călători va fi scăzut cu un pro-

(Continuarea în pagina II-a)

45 raiduri pe an

cu Zeppelinul peste Atlantic

Precum am anunțat, dr. Eckener a fost la Paris, unde a avut întrevederi cu d. Dumesnil, ministrul francez al aviației, în vederea organizării curselor regulate de dirijabile peste Atlantic. Dr. Eckener dorește ca raidurile transoceanice să aibă o escală la Paris; și în acest scop a dat Franței toate asigurările că aceste raiduri n'au decât scopuri strict comerciale.

Incepând din anul 1933, o echipă specială de Zeppeline va face în mod regulat cursa Berlin-Paris-New-York. In fiecare an vor avea loc 45 curse (tur și retur), putând fi transportate astfel 1800 persoane în total și numeroase cantități de marfă. Un singur drum ar costa 800 până la 1000 dolari (150.000 lei) de persoană. Un bilet de vapor clasa I costă numai 625 dolari, dar prețul mai scump este motivat prin aceia că Zeppelinul economisește patru zile de drum.

Dr. Eckener a mai declarat că într'adevăr se fac pregătiri pentru un eventual raid al Zeppelinului la Polul Nord. Dar acest raid încă nu este sigur, întrucât întâmpină dificultăți serioase și necesită prea mari cheltueli.

Noval
suprimă
Durerea
La Migrene
Nevralgii

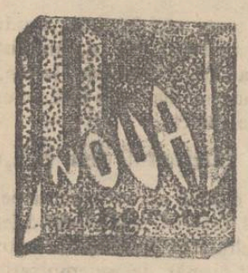

Răceli
Gripă
Guturai

Junghiuri
Lombago
Reumatism

Dureri de picioare
Dureri la încheituri
Menstruaţii
dureroase

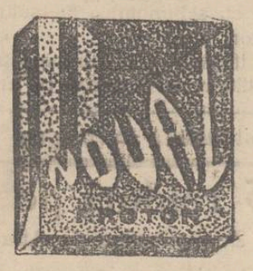

LUAŢI
Noval
cel mai bun
anti-nevralgic
Acţiune imediată
Nu atacă inima

Cereţi la farmacii cutii originale (în culorile verde-aur-negru).
Cutia cu 2 tablete lei 10.
Fiecare pastilă poartă inscripţia NOVAL

Sportul este o bucurie
atâta timp cât corpul nu este obosit. Toate frumuseţile **naturii**, cari procură bucurie unui pieton la începutul **călătoriei** sale, nu-i mai fac nici o impresie, dacă spiritul **şi** corpul sunt obosite.

Nu faceţi nici o excursiune şi nici o călătorie de agrement, fără a pune tocuri PALMA pe încălţămintea Dvs. La fiecare kilometru pe tocul PALMA, vă veţi aminti cu plăcere de acest sfat.

PALMA face mersul elastic, apără picioarele şi încălţămintea şi vă ţine într'o bună dispoziţie.
Tocurile de cauciuc PALMA măresc plăcerea sportului.

Depurativul „Salparil"
Este cel mai bun depurativ al sângelui stricat.
Esenţă vegetală compusă din sucurile unor plante depurative şi stimulante. Se întrebuinţează cu mare succes în bolile cunoscute sub numele de: **gută; reumatism cronic; boli de piele, eczeme, furonculi, mâncărimea şi erupţiunea pielei;** la copii **scrofuloşi, debili, limfatici** etc. şi în cura de purificare a sângelui. Flaconul este însoţit de prospect.
Depozit General Farmacia Curţei Regale
Fraţii Dr. Konya succesor Dr. E. Grozea Iaşi
Unde nu se află, se trimite cu ramburs prin poştală.

Hemoroizi
Anusol-Goedecke
Timp de 25 ani încercat cu succes. Fără substanţe vătămătoare. De găsit la toate farmaciile şi drogueriile
Goedecke & Co. Berlin, Charlottenburg 1 Kaiserin-Augusta Allee 86
Depozit: Heinrich Stebenreiner, Bucureşti Str. Smârdan No. 41

Tribunalul jud. Iaşi secţia 3-a
Publicaţie de Vânzare No. 3887
din 4 Mai 1931

Tribunalul Iaşi secţia 3-a în baza raportului d-lui jude Sindic Trib. **Iaşi, No. 2544 | 931,** a autorizat Corpul Portăreilor Iaşi să efectueze din nou toate formele de vânzare prin licitaţie publică a averei mobile proprietatea falitului Osias Bercovici dom. în Iaşi str. I. C. Brătianu No. 103, compus din portofoliu, evaluat de d. jude Sindic la suma de 30.500 lei şi din mărfuri şi mobilier de prăvălie, evaluate de expert la suma de 185.380 lei. Se încunoştiinţează că vînzarea şi adjudecarea acestei averi, vor avea loc în ziua de 15 Mai 1931 la ora 13 pentru portofoliu în Camera Sindicatului Falimentelor trib. Iaşi, iar pentru cealaltă avere la faţa locului, din Iaşi, str. I. C. Brătianu No. 103, la ora 14 jum. începându-se licitaţia publică dela sumele evaluărilor sus menţionate cu facultatea d-lui Jude Sindic, de a o începe şi dela o sumă mai mică sub rezerva omologărei Tribunalului. Dosar No. 81 | 1930
Preşedinte, M. Eşianu
Portărel, V. Stănescu

Tribunalul Jud. Iaşi S. 3-a
Publicaţie de Vânzare No. 3808
din 2 Mai 1931

Tribunalul Iaşi secţ. 3, prin jurnalul din 22 Aprilie 1931, a autorizat Corpul Portăreilor Trib. Iaşi să efectueze din nou toate formele de vânzare silită prin licitaţie publică a averei mobile proprietatea falitei soc. anon. banca „Uniunea Română", prin reprezentanţii ei legali cu sediul în Iaşi str. Lăpuşneanu No. 40, compusă din mărfuri, maşini, unelte, mobilier şi colier, evaluate de expert la suma de 895.220 lei.

Se încunoştiinţează că vânzarea şi adjudecarea acestei averi vor avea loc în ziua de 15 Mai 1931, la ora 15, la faţa locurilor din Iaşi, str. Lăpuşneanu No. 40, str. Zugravilor (Fabrica Casânca) şi şoseaua Naţională No. 72, începându-se licitaţia publică de la suma evaluărei, expertului cu facultatea d-lui jude Sindic de a o începe şi dela o sumă mai mică sub rezerva omologărei Tribunalului. Dosar No. 5 | 1931
Preşedinte M. Eşianu
Portărel V. Stănescu

DOCTOR
M. MATASARU
Specializat la Paris—fost azistent de spital la Paris
Boli Interne:
INIMA, PLĂMÂNI
şi tratamentul tuberculozei pulmonare cu Pneumatorax artificial
Str. Mârzescu 16 (parter)
Cons. 9—11 şi 3—6

DENTISTUL
FRIEDRICH GRÜNBERG
S'A MUTAT
în str. Ştefan cel Mare 3
lângă Hotel Continental
Consult. 9—1 3—7

Doctor A. DASCAL
BOLI DE COPII ŞI INTERNE
VENERICE ŞI SIFILIS
Tratament radical al Blenoragiei acute şi cronice; al sifilisului în toate perioadele boalei.
Băi de lumină, Raze Ultraviolete
Consult. 8-10 a. m. şi 2-8 seara
Iaşi, str. Cuza Vodă No. 42
vis-à-vis de Camera de Comerţ

DOCTORUL
Ovidiu Cordescu
consultă zilnic între orele 4—7
pentru BOLI ŞI OPERAŢIUNI
de
NAS, GAT şi URECHI
în str. Mârzescu 16

Dr. Natalia Schleier
de la clinica din Viena
specializată în **boli de femei şi copii, naşteri,**
Cons.: 8—9 dim. şi 2—6 p. m
str. Elena Doamna 36

SOLO CLECNER
AVOCAT
str. Lăpuşneanu No. 25

x Soarele şi vântul de primăvară scot pe faţă pete şi pistrui uricioşi. **„Crema de lăcrămioare"** face cu uşurinţă un ten curat şi sănătos.

„OPINIA"
LITERARA ŞI ARTISTICA
(Continuarea din pagina I-a)

Indeosebi d-na Maria Stănescu, care a cântat dulcii cântece de dragoste în cel mai fermecător dialect al patriei — spune ziarul parisian — a obţinut un succes desăvârşit. Cântecele noastre au plăcut mult şi festivaluri de acest gen vor mai avea loc în cursul acestei stagiuni în capitala Franţei.

Logică de copil

— Mamă, Ionel şi-a luat iarăş porţia cea mai mare de cozonac.
— E şi drept; el e cu trei ani mai în vrâstă ca tine.
— Tocmai deaceia trebuea să-şi ieie bucata cea mică, fiindcă trei ani de zile a mâncat el mai mult cozonac decât mine l...

Reviste

Revista *„Unu"*, cunoscuta publicaţiune de literatură modernistă, a apărut pe luna Mai. Colaborează:

Saşa Pană, Vasile Cernat, Geo Bogza, Paul Sterian, Andre Far, B. Florian, etc... Desene de H. Maxy şi reproduceri după Margareta Sterian şi Corneliu Michailescu. In opt pagini, cinci lei.

Imbunătăţiri la C. F. R.
pentru înlăturarea deficitelor
(Continuarea din pagina I-a)

cent care va varia între 20 şi 30 la sută.

Toate formalităţile pentru obţinerea de vagoane vor fi centralizate la un singur birou.

Deasemenea se vor înfiinţa trenuri accelarate de marfă între diferite centre comerciale şi industriale. Tarifele pentru transportul alimentelor şi materialelor de construcţii au şi fost reduse.

Vagoane automotoare

Pentru a facilita transporturile de călători şi mărfuri pe căile ferate, se vor pune în circulaţie o serie de vagoane automotoare care vor circula pe distanţe mici.

In regiunea Iaşi vor circula asemenea vagoane pe distanţa Iaşi-Podul-Iloae, Iaşi-Hârlău, Iaşi-Tg. Frumos şi Dolhasca-Fălticeni.

In modul acesta, cu tarife reduse, cu viteză sporită şi cu mijloace de locomoţiune la îndemâna, se speră că se va îmbunătăţi situaţia.

M. Săveneanu

Muşcat de un cal turbat

Bârlad 6. — Locuitorul Ion V. Cerbu din com. Sălcieni, pe când se ducea cu căruţa cu un cal spre câmp, a observat calul că are simptome de nelinişte. Pentru a-l observa mai bine, s'a dat jos şi s'a apropiat de el, însă calul s'a repezit la Cerbu, muşcându-l. Constatându-se că animalul este turbat, a fost înpuşcat; iar Cerbu trimis la Iaşi la institutul antirabic.

x *Scăpaţi de bătături!* Un mijloc sigur şi uşor pentru dtstrugerea imediată şi definitivă a bătăturilor este BATURIN.

Depozit farmacia Dr. Beceanu, Piaţa Halei.

INTERESANTE DISPOZIŢII
în legătură cu examenul de bacalaureat
D. prim ministru N. Iorga, vine în ajutorul candidaţilor

Nu mai este mult până la examenul de bacalaureat.

Deobiceiu „pregătirile" atât ale profesorilor cât şi ale elevilor, încep cam înainte cu o lună...

Dar anul acesta prin venirea d-lui prof. N. Iorga, la departamentul instrucţiunei, situaţia s'a schimbat.

Examenile de bacalaureat din seziunile acestui an vor fi mai mult în favoarea candidaţilor.

Spunem aceasta, pentrucă s'au luat o serie de interesante măsuri pe care le publicăm mai jos.

*

In primul rând, d. profesor N. Iorga, a dispus ca toţi acei ce ar veni nechemaţi la minister cu intenţia de a interveni să fie numiţi membrii în vre'o comisiune examinatoare, să fie şterşi depe tablourile în care figurează ca propuşi de inspectoratele respective.

Deasemenea d. prim ministru a mai dispus ca, comisiunile să fie alcătuite chiar înainte cu maximum două zile, de ţinerea examenului.

Tablourile cu comisiunile alcătuite de minister, vor fi trimise liceelor respective, înainte cu o zi, aşa încât elevii să nu cunoască comisiunea până în dimineaţa când se vor prezenta la teză.

Dar pentru a curma şi sistemul intervenţiilor care există la noi, şi pentru a strica rostul acelora care fac din acest examen o... intreprindere comercială, d. prof. N. Iorga va veni în ajutorul candidaţilor.

Astfel se va lua dispoziţia ca subiectele probelor scrise să nu fie grele; să facă strict parte din materia învăţată în ultimii doi ani.

Deasemenea la oral, un candidet să nu fie examinat decât maximum 15 minute la un obiect. Şi în fine, ministrul instrucţiunei va mai lua o serie de alte măsuri pentru a uşura sarcina elevilor. Şi aceasta bineînţeles, numai pentruca să nu mai fie nevoiţi să aibe grija intervenţiilor în loc a învăţăturii..

C. VL.

INFORMAŢIUNI

x *Liberalii din Dorohoi au înlocuit pe d. Ionel Pilat din conducerea organizaţiei.*

In fruntea listei liberale din Dorohoi, va candida în alegeri d. avocat G. G. Tomaziu.

x Regele Alexandru al Jugoslaviei, a decorat pe d. N. Iorga cu marele colan „Karagheorghevici".

x Ministerul de interne şi cel de justiţie au fost informate de familia d-rei Flicher, arestată la Fălticeni, sub motivul că ar fi făcut parte dintr'o bandă de hoţi, că fata ar fi fost schingiuită cu prilejul cercetărilor.

Urmele loviturilor, deşi au trecut 10 zile, se mai observă şi astăzi.

x D-na dr. Ionescu, dela circ. sanitară Belceşti-Iaşi, a fost detaşată la Cetatea Albă, după cerere.

La Belceşti a fost detaşată d-na dr. col. Ştefănescu Constanţa.

x Doctorul **BRENER** *specialist mamoş*, boli de femei, consultaţii de la 2 până la 4 p. m.

Concursul local de oină

Ministerul Instrucţiunei, a comunicat inspectoratului local, că concursul general de oină va avea avea loc în anul acesta în ziua de 24 Mai la Ploeşti.

La acest concurs urmând a lua parte şi Iaşul, inspectoratul a însărcinat pe D. Prof. Th. Berescu cu organizarea concursului interşcolar local.

Totodată inspectoratul a comunicat şcoalelor locale că concursul va avea loc în zilele de 7, 8, 9 şi 10 Maiu, la parcul sportiv „Regele Ferdinand" dela Copou, sub arbitrajul d-lor: Mihail Sadoveanu, Demostene Botez şi Maior Tironovici, vechi oinişti, care au ştiut să încurajeze întotdeauna acest frumos joc naţional.

Lumea care se interesează de educaţia fizică a tineretului, este rugată a lua parte.

x Poimâni Vineri, vor pleca în Capitală, în vederea decorării drapelului Universităţii, d. rector P. Bogdan, împreună cu o delegaţie de 3 studenţi.

x Telegramele sosite din Basarabia la Siguranţa generală a statului anunţă că din diferite comune, de pe malul Nistrului, câţiva săteni au trecut cu barca în Rusia Sovietică.

x Vagabondul Mihai Rusu dela colonia de muncă din Răducăneni, care a evadat în urmă cu câteva luni, a fost găsit în nesimţire la marginea oraşului.

Se fac cercetări.

x **A trăit 112 ani.** — In com. Prisacani-Iaşi, a încetat subit din viaţă femeia Alexandra Vasiliu în etate de 112 ani.

In toată viaţa ei, femeia a fost o singură dată bolnavă, de pojar, la vârssta de 30 ani.

x La parchetul local a fost introdusă o reclamaţie a tânărului Petrovanu din jud. Iaşi, al cărui frate s'a înecat în Jijia. Acesta pretinde însă că la mijloc ar fi o crimă.

In legătură cu această reclamaţie, d. prim-procuror pogonat a delegat pe d. căpitan A. Alexandrescu, comandantul legiunei de jandarmi, cu facerea anchetei.

x Membri orchestrei simfonice „George Enescu" sunt convocaţi pentru astăzi Mercuri ora 8 seara la Conservator pentru a ţine adunare generală.

x Un grup de ofiţeri şi subofiţeri care-şi au locuinţele în cartierul Tg. Copou, s'a prezintat ieri d-lui primar Bogdan, cerând să se ieie măsuri pentru închiderea abatorului din Tg. Copou, care funcţionează ilegal şi în condiţiuni nehigienice.

x Ministerul Agriculturii şi Domeniilor — Institutul de Cercetări agronomice al României — a publicat licitaţiune pentru construirea *Staţiunei de ameliorarea plantelor şi a cercetărilor* din *Iaşi*.

Planurile şi devizele se pot studia şi la sediul Staţiunei, în strada Carol No. 8 bis.

Licitaţiunea are loc la Institutul de cercetări agronomice, în strada C. A. Rossetti No. 35 Bucureşti, în ziua de 5 Iunie.

12 BIOGRAFII ROMANŢIATE
(Continuarea din pagina I-a)

cunoscut în lumea actoricească sub numele „Iliuţă".

Majoritatea „inşilor" portretaţi şi romanţiaţi sunt social-democraţi, luptători fanatici în idealismul lor, dispăruţi în aceiaşi himeră generoasă: *N. Damian* bătrânul dascal dela Galaţi, deputatul vienez *Franz Schuhmeier* ucis într'un turneu de propagandă, *A. Hoffman*, temutul deputat al Berlinului", şi fost lucrător, *Raymond Lavigue*, unul dintre marii conducători ai muncitorimii franceze, şi pe fostul pictor *Kössler* ajuns în fruntea mişcărilor socialiste din Germania pentru a ajunge, în urma războiului, simplu consilier comunal.

Câte figuri — atâtea tragicomedii.

*

Scrise cu un delicat bun simţ şi cu seninătate judicioasă a observatorului de profundă pătrundere psihică şi de precisă cunoaştere a epocei, a mediului şi a actualităţii istorice, aceste interesante figuri şi figurine nu lipsesc nici de trăsături anecdotice.

Despre „insul" care se numia *Anton Papadopol*, fost depozitar de ziare la Galaţi, originar din Basarabia, şi care s'a bucurat de prietenia lui *Cazzavillan*, *Beldiman* şi a lui *Anton Baccalbaşa*, d. *C. Graur* relatează următoarea anecdotă, spre a ilustra... incultura sa poliglotă:

„Un străin intrase în prăvălie şi se adresase lui Papadopol:
— Sprechen Sie deutsch?
— Nicht.
— Franzoesich?
— Nicht.
— Italienisch?
— Nicht

Străinul, dezolat, voi să plece. Papadopol îl opri:
— Spreken rumaenisch?
— Nein
— Spreken grekisch?
— Nein
— Spreken turkisch?
— Nein.
— Spreken russich?
— Nein.

Papadopol făcu şi el un gest dezolat. Şi când povesti întâmplarea, adaose drept comentar:
— Cine-l pune să vie la mine, dacă nu ştie nici o limbă omenească"?

*

Călătorii cari în momente de singurătate şi reverie caută prietenia în cărţi, vor ceti pe neresuflate aceste mici biografii romanţiate. Ei vor găsi 13 prieteni — inclusiv şi autorul.

C. Săteanu

Serbarea dela fabrica de tutun
din localitate

Vineri 1 Mai a avut loc, în sala de mese a fabricei de tutun din localitate, o frumoasă şi reuşită serbare culturală.

Au asistat lucrătorii şi lucrătoarele fabricei, tot personalul de conducere, în frunte cu directorul dl. Guţu.

A luat cuvântul dl. *Vasile Resmeriţă* vorbind despre felul şi puterea organizaţiilor profesionale din Statele-Unite şi România; după care dl. *Gh. Todiraşcu* a arătat însemnătatea zilei de 1 Mai.

A recitat apoi mai multe bucăţi vesele Dl. *N. Stoicescu* artist al Teatrului Naţional.

Partea cea mai interesantă a serbării a fost reprezentarea piesei „Greva Ferarilor" de către d-nii N. Veniaş, Protopopescu, N. Stoicescu şi d-ra Silvia Botez, toţi artişti ai Teatrului Naţional.

La ora 1 a avut loc o masă comună. Inainte de despărţire, tot grupul s'a fotografiat în faţa fabricei, după care s'a făcut o excurste la Breazu.

Rep.

50.000 LEI NUMERAR

Pentru timpul de vară, „OPINIA" a pregătit o mare surpriză cetitorilor săi. Printr'un aranjament foarte avantajos, toți cetitorii vor putea beneficia, în mod gratuit, de premii în valoare de *50.000 LEI NUMERAR*, din care *UN MARE PREMIU DE 20.000 LEI*.

Pentru vilegiatura de vară; pentru căutarea sănătății; pentru momente de recreațiune și distracție, cetitorii noștri vor putea avea astfel fondurile necesare.

Cetiți amănunte în Opinia de mâine.

Peste câteva zile se desființează
Directoratul Moldovei

D. prefect I. Axinte s'a întors astăzi dimineață în localitate venind dela București, unde a luat o serie de instrucțiuni privitoare la bunul mers al județului nostru.

Directoratul ieșan va fi desființat

In legătură cu situațiunea directoratului Moldovei, ministerul de interne a decis ca la această instituțiune să nu se delege un director ministerial, cum se proecta la început; *ci să se desființeze această autoritate ad-tivă peste câte-va zile.*

Personalul directoratului va rămâne parte la serviciile vechi, iar din funcționarii noui numiți unii vor fi puși în disponibilitate iar alții vor rămâne la dispoziția ministerului.

Fonduri pentru plata sa'ariilor

La ministerul de finanțe d. Axinte a supus un raport al d-lui Ilie Florescu, administrator financiar, asupra situațiunei fiscale a județului nostru.

Deoarece încasările merg greu, plata pensiilor și a salariilor se face în chip anevoios.

D. prefect Axinte a obținut promisinni ferme că se va deschide un acreditiv de circa de 12 miloane lei, care va fi trimis Ad-ției financiare ieșene, peste câte-va

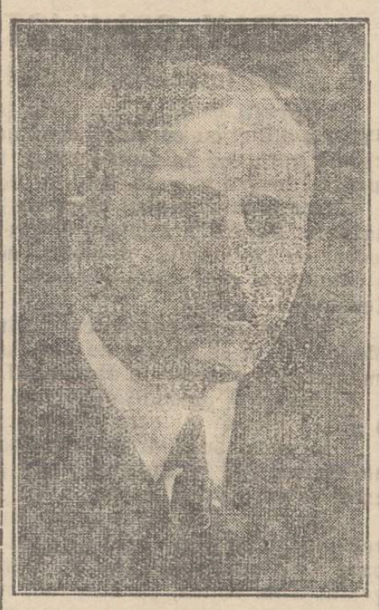

D. ION AXINTE
prefectul județului

zile, pentru plata soldelor militare, a lefurilor funcționarilor publici și a pensii'or.

S Dr.

Cei care se duc

A murit Didina Castriș...

Pe înaltul edificiu al scenii ieșene, fâlfâe iarăși un steag cernit. A murit Didina Castriș, agreata artistă a Iașului.

S'a născut dincolo de Milcov, la Ploești, în anul 1877, Septembrie 17. Talent înăscut, face numai 4 clase primare și când nu atinge nici vârsta de 19 ani, — prin 1896—îi întâlnim numele în campania lirică Bobescu-Pechea Alexandrescu, când interpreta role secundare în stagiunea de vară ținută la Chișinău de către sus citata trupă.

Din 1897 și până în 1909 deține genurile: subretă și apoi duenă în campania de operetă Marinescu, trupă de marcă, dar veșnic vagabondă prin cuprinsul țării.

In 1910 este angajată de către societatea dramatică ieșană cu gradul de stagiară cl. II-a. Joacă soacrele din repertoriul accesibil epocii și mai ales se evidențiază în teatrul lui Caragiale.

Generațiile de la acea dată și până în zilele noastre i-au cunoscut bogatele resurse și întotdeauna au compensat-o cu aplauze îndestulătoare.

In toamna trecută, regia autonomă a fost nevoită s'o puie din oficiu în retragere,—căci cancerul năpraznic care o rodea, o făcuse inutilă scenii pe care a servit-o două decenii cu deosebit devotament.

Cu toate îngrijirile date de câteva somități medicale, boala se accentuă și, astă noapte Didina Castriș și-a dat obștescul sfârșit.

Ieșenii cari au apreciat-o o vor vedea până la înmormântare la biserica Sft. Spiridon, depunând o lacrimă, o floare...

H. Burileanu-Grancea

Știri polițienești

Monete falșe
în localitate

O piesă falșă de 20 lei, a fost dată ieri de cârciumarul Iancu Leibovici din str. Academiei, d-lui I. Cremu din str. Bălți 3.

Moneta falșă a fost depusă la poliție. S'a intreprins o anchetă.

Accidente

— Trăsura No. 148 din Tg. Cucului, a lovit pe copilul I. Chercal din str. Stihi 8, provocând-i leziuni.

— In spitalul Izraelit a fost internat Dobrea Mendreghin din str. Salcea 6, lovit în str. Anast. Panu de tramvaiul No. 48.

Alungată de acasă

In str. Gîndu a fost găsită azi dimineață în stare gravă, femeia Ana Eșanu din str. Uzinei 13.

Ea a fost transportată la spitalul Sf. Spiridon. Femeia a declarat că ar fi fost bătută de soțul ei și alungată din casă,

Un falș polițist

Un falș polițist a acostat aseară mai mulți tineri pe str. Cuza-Vodă, somându-i să se legitimeze.

Sergentul aflând, falsul polițist a fost legat și dus la poliție. El se numește Ion Belici din strada Cuza-Vodă 45.

Pruncucidere

D. Moise Abramovici din str. Cuza-Vodă 21, a găsit astăzi dimineață, cadavrul unui copil nou născut, lepădat în grădina teatrului Național. Copilul era învelit în hârtie.

Din ordinul parchetului, micul cadavrul a fost dus la morgă.

x **Durerea de bătături** te enervează și te face uricios. Remediul îl găsiți în preparatul „ANTICALUS" soluție și pomadă. Depozit Farmacia Dr. Rătianu str. Cuza Vodă 48. Marca depusă. 7

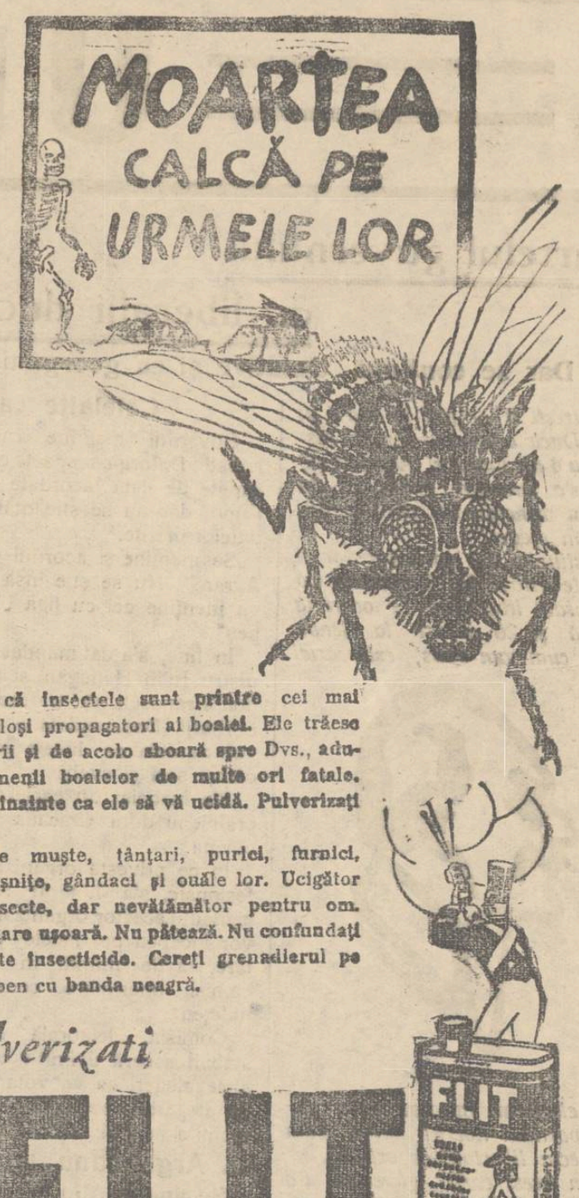

SE știe că insectele sunt printre cei mai periculoși propagatori ai bolei. Ele trăesc în murdării și de acolo sboară spre Dvs., aducând germenii boalelor de multe ori fatale. Uciderți-le înainte ca ele să vă ucidă. Pulverizați Flit.

Flit ucide muște, țânțari, purici, furnici, molii, ploșnițe, gândaci și ouăle lor. Ucigător pentru insecte, dar nevătămător pentru om. Intrebuințare ușoară. Nu pătează. Nu confundați Flit cu alte insecticide. Cereți grenadierul pe bidon galben cu banda neagră.

Pulverizați

FLIT

pentru garanția Dvs. Flit nu se vinde decât în bidoane originale închise.

generala: Drogheria Standard, 2 Strada Zorilor, București.

9 băeți și o fată
...dar ce fată!

Orhei 6.—In urmă cu câteva zile, fata Evghenia Cojinhar a fost siluită de nouă tineri.

Tinerii au fost dați în judecată, iar apoi absolviți de vină întrucât fata a declarat că... siluitorii au avut consimțământul ei!

De notat e faptul, că atunci când cei nouă au fost prinși, populația revoltată a încercat să-i înșeze. Și când colo,... iată despre ce fată era vorba.

Și minoritarii ruși
candidează în alegeri

Chișinău 6 — Sfatul minoritarilor ruși a hotărât să se prezinte în fața corpului electoral din Basarabia și Bucovina.

La Chișinău lista va avea în frunte pe d. Zamutali, care și-a făcut o faimă cu prilejul ultimelor agitații calendaristice.

x „Crema de lăcrămioare" creiază și menține frumusețea.

Miracolul din Păcurari

Rugăciuni la biserică
pentru lecuirea Georgetei Tăutu
Ce spune fetița. Alte fenomene supra-naturale. Patul care se aprinde

Am relatat în numărul precedent al ziarului cazul extraordinar al copilului miraculos Georgeta Tăutu din str. Berăria Vechn, în jurul căreia se petrece fenomene supra-naturale, similare celor dela Talpa-Dorohoi.

Astăzi publicăm o nouă serie de interesante amănunte dela „casa fermecată", precum și câteva declarațiuni ale micuței Georgeta.

Fetița miraculoasă

De câte-va săptămâni, de când ciudatele fenomene au început să se repete în chip mai frecvent, Georgeta Tăutu, care era cea mai bună elevă din ciasa a III-a, ea fiind în toți anii premianta întâia, — a încetat de a mai frecventa școala.

Fetița este cuprinsă de obsesia a „duhului rău" care o urmărește. Ne spune micuța nevinovată cum este martirizată de „necuratul" care o îndeamnă să se călugărească și să vie cu dânsul.

— „In fiecare seară când mă culc — ne spune copilul excepțional, — „necuratul" care la început spunea că este Hristos, îmi apare în față. El îmi ordonă să merg cu dânsul. Și dacă nu vreau, mă chinuește și îmi rupe rochița.

Ultima dată când mi s'a arătat, „năluca" mi-a spus: — Dacă nu vei veni la mine, voi face ca toate ce se petrec în jurul tău, să fie date în seama ta. Voi face pe toți să creadă că ești bolnavă de nervi, și nimeni nu te va putea lecui".

Diverse fenomene

Disperați de această nenorocire, părinții Georgetei Tăutu a încercat pe cale religioasă, ducând fetița la biserică, să o lecuiască.

Dar rezultatul nu a fost cel dorit, căci fenomenele ciudate continuă să se producă în jurul fetiței.

De îndată ce a sosit acasă dela biserică, d-na Tăutu a constatat cu surprindere, că sub paltonul fetiței rochița era ruptă complect. Iar copilul se văita de durere, prezentând urme de violență pe corp.

In aceiași seară, Teodora fetița cea mai mare a d-lui Tăutu, care este în vârstă de 11 ani, broda pânza pentru o cămașă. Dar la un moment dat copilul a scos un strigăt de groază, deoarece o mână nevăzută a lovise, rupând pânza la care lucra fetița.

Și d-na Tăutu ne-a arătat rochițele rupte ale fetiței precum și alte obiecte distruse de forța necunoscută.

Un caz uimitor

Dar într'adevăr uimitor a fost cazul petrecut acum câte-va zile la casa în care a pătruns necuratul!

Era într'o după amiază când Georgeta intrase în odaia copiilor. Lângă ea a simțit că apare un fum gros, din dreptul patului, care după puțin s'a aprins.

Inspăimântată, copila a început să strige după ajutor. Și toate cercetările făcute n'au dat nici un rezultat, cazul rămânând la fel de misterios ca și celelalte petrecute în jurul Georgetei.

Dar ancheta noastră la casa în care a pătruns deavolul, ne-a furnizat și alte amănunte interesante, despre care vom vorbi în numărul viitor. *S. Dragu*

DESPRE IAȘI; DESPRE FEMEILE IEȘENCE
ȘI DESPRE VINUL DE COTNARI
Părerile consulului general englez din România

Precum am anunțat, Iașul a fost vizitat de consulul englez d. Wildman.

Oaspetele a rămas plăcut surprins de aspectul orașului nostru și mai ales de împrejurimile încântătoare: Repedea, Cetățuia, Breazu..., D. Wildman a declarat că Mitropolia, biserica Sf. Neculai Domnesc și în special Trei Erarhi sânt podoabe de arhitectură, care ar face cinste orcărui oraș din Occident.

Deasemenea consulul englez a rămas încântat de Cotnarul nostru, pe care-l găsește mai delicios decât vinul de Tokay. D. Wildman a terminat cu elogii multe la adresa ieșencelor, care în plimbările lor pe Lăpușneanu și str. Carol, par cele mai frumoase și mai elegante femei din țara noastră.

Lel.

Spectacolele zilei

Unde mergem astăzi?..
6 Mai

Teatrul Național.—*Una care-și face rost*, comedie de *Sacha Guittry* cu d. Ionel Țăran, d-na Marietta Rareș etc.

Cinema Trianon. — *„Luminele orașului"* film sonor. Direcția, regia, muzica și interpretarea: **Charlie Chaplin**. Partenera lui este *Virginia Cherill*.

Complectări: *Broadway Folies, Mickey bucătar* și Jurnal sonor *„Paramount"*, cu actualități.

Cinema Sidoli. — *„Escadrila morții"*, film sonor de aviație cu *Douglas Fairbanks junior, Richard Barthelmess* și *Neil Hamilton*. Al doilea film: *Adulter*, sonor—cântat—vorbit în l. germană cu *Hans Stüwe, Evelyn Holt* și *Hans Junkerman*.

Cinema Elysée. — *„Trei zile de dragoste"*, cântat—vorbit cu *Werner Feuterer, Lucie Englisch* și *Trude Berliner*. Al doilea film: *„Prada albă"*, sonor cu *Wladimir Gaidarow, Doly Davis* și *Claire Rommer*.

Berăria „Luther" (Piața Unirei) Renumitul *Jazz Hubertiny*. Bufet copios cu cele mai delicioase mâncăruri calde și reci. Supeuri speciale. Bere și vinuri din pivnițele Luther, *seara dans*.

Berăria Bragadiru. — Debutează *trupa Olteanu* cu copiii dansatori; precum și renumitul tenor **Dorel Teodorescu**, fost în compania **Leonard**.

INFORMAȚIUNI

x D. Duca a convocat peatru astăzi în Capitală pe toți șefii organizațiilor liberale din țară.

In aces scop, d. Victor Iamandi a plecat aseară la București.

x La 30 Maiu se va juca la Ateneul Popular Tatarași piesa „Anonimul", cu concursul artiștilor V. Boldescu și Justin Handoca dela Teatrul Național. Piesa este reprezintată în beneficiul societății „Binele Tuturor".

x **Serviciul de Hidroterapie de la băile comunale,** suspendat un timp pentru reparațiuni și curățenie radicală, se află repus în cea mai bună stare de funcționare.

D-nul dr. Zosin, directorul medical special a luat toate măsurile pentru ca orice fel de aplicațiuni să aibă loc în cele mai bune și satisfăcătoare condițiuni după prevederile stabilite. Afară de Luni, serviciul este deschis zilnic de la 9 la 12 și de la 3 la 6 p. m.

x Societatea pentru emanciparea civilă și politică a femeilor, a dat deplină libertate membrelor ei să lupte în propaganda electorală a partidelor din care fac parte.

x In cercurile facultății de litere se vorbește de o probabilă anchetă la biblioteca Universității ieșene.

x In ședința de aseară a delegației permanente a primăriei s'a hotărât ca să se mute atelierele comunale din Socola și Bucșinescu, la baia comunală.

INFORMAȚIUNI

x După cum am relatat, printre membrii ambelor partide liberale s'a pornit un curent puternic de împăcare.

Gestul ar urma să pornească de la Iași.

Un fruntaș liberal din localitate a și început discuții în această privință. Insă animozitățile sunt mari.

x Uniunea ofițerilor de rezervă, Secția Iași, se întrunește mine Joi 7 Maiu ora 6.30 p. m. în localul Primăriei, Serv. Apelor.

x In fiecare Miercuri seara, între orele 8—9 jum. se țin la *Biserica Sf. Ap. Andrei* din localitate predici pentru explicarea evangheliilor și catechisare, însoțite de cetiri de psalmi și cântări religioase executate de corul bisericei. Bunii creștini, care se interesează de credința lor, sunt rugați a lua parte, în număr cât mai mare.

x Ministerul instrucțiunei a aprobat ca cercetașii ieșeni, să defileze la parada de 10 Mai.

x D. general Teodorescu, comandantul brigăzii de geniu, a sosit astăzi în localitate și va inspecta regimentul 1 căi ferate.

Publicațiune
No. 4017 din 5 Mai 1931

Se aduce la cunoștința generală că conform adresei d-lui judecător ocol I Urban Iași No. 17149 | 931 în ziua de 15 Mai a. c. orele 10 dim. se va vinde prin licitație publică averea mobilă sechestrată de la d. Moise Zilberman din str. Sărărie 136 Iași, pentru îndestularea d-lui S. D. Neculau. Averea sechestrată se compune din tinichigerie și mobile și vânzarea se va face în str. Sărărie No. 136, unde se vor prezenta concurenții cu bani gata.

Comisar Ajutor, T. Raboveanu

BIROUL DE CONSTRUCȚII

Ing. A. KLEPPER

S'A MUTAT

IN NOUL LOCAL

din strada Lăpușneanu 37

(Anexa Palatului Soc. Cred. Urban)

Firma „LA CONSUM"

Marele magazin de coloniale, delicate și mezeluri din

PIAȚA UNIREI No. 17

aduce la cunoștința Onor clientelei că a deschis magazinul și este asortat cu toate mărfurile curente, proaspete și cu prețuri foarte avantajoase

DE INCHIRIAT o cameră mobilată sau nemobilată în strada Albă No. 2.

CAMERE MOBILATE FRUMOASE de închiriat în centru, str. Mitropoliei 2.

S. HAIFLER din str. Gh. Mârzescu 9, controlează obligațiuni, lozuri românești și străine cu provizion mic. Caută ocupație la bancă sau orice societate, ca încasator sau orice post de încredere.

JUMĂTATE MAGAZIN în centru, cu aranjament și vitrină, se predă pentru desfacere de mărfuri contra comision din vânzare. Adresa: Cuza Vodă 17.

Confecțiuni de Dame
Valerie Rutkowski
angajează ajutoare și ucenice
(Arcu 15)

DE INCHIRIAT apartament, confort modern, renovat complect 4 camere, două antreuri, baie instalată, bucătărie în legătură cu sofrageria, grădină pivniță, intrarea prin 2 străzi (str. Sf. Theodor No. 11 și Stroescu No. 9). A se adresa d-lui avocat Ceicovsky, str. Lozonski 4.

Publicație de Vânzare

Se aduce la cunoștința generală că în ziua de Joi 7 Mai 1931 orele 9-12 și 15-18 se va vinde prin licitație publică la magazia de mărfuri din stația Iași, mai multe mărfuri remase în suferință, după cum urmează:

1 bidon saramură pentru griu, 1 ladă marmoră, 2 pachete cărți de citit, 2 colete pungi de hârtie 2 colete policandre, 1 bal țeseturi de bumbac, 1 sac cu un policandru suflat, 2 butoaie goale, 2 lăzi cuie fer (mici pentru bocanci) 1 sac cu flanele de bumbac și diferite alte mărfuri și haine vechi.

Mărfurile licitate și aprobate se vor ridica imediat. Supra oferte nu se primesc.

Timbrul proporțional, taxa de înregistrare și costul procesului-verbal, privesc pe adjudecator.

Șeful Biuroului M4. *Ermil Crivăț*
Șetul Magaziei Mărfuri
Gh. Strugariu

HAINELE VECHI nu le aruncați Aducându-le la biroul de schimb, obțineți pentru fiecare costum, pardesiu, sau palton cite 3 metri stofă Engiezească, garantat lână curată. Intr'un scurt timp și-au procurat stofe mii de persoane care au fost complect mulțumite și ne-au recomandat la rândul lor altă clientelă.

Depozitul stofelor str. I. C. Brătianu 93 etaj (casele Rohr.)

ULTIMA ORĂ

Cartelul guvernului cu liberalii ducişti

Dar se continuă tratative şi cu georgiştii

Bucureşti 6 — Ieri la ora 5 p. m. d. Duca a avut o lungă discuţie cu d-nii Iorga şi Argetoianu. Apoi s'a anunţat presei că s'a făcut în principiu un acord pentru cartel în alegeri.

Chestiunile de amănunt vor fi aranjate astăzi. Se precizează că s'a acordat liberalilor 71 locuri la Cameră şi 20 locuri la Senat. După cum am spus, este cartel

D. I. G. Duca

strict electoral. Imediat după alegeri, partidul liberal îşi va relua complecta libertate de acţiune.

Prin acest cartel, guvernul şi-a câştigat o bază electorală sigură, aşa că alegerile vor decurge în deplină linişte.

Probabil că acordul cu liberalii, atrage şi cartelul cu U. E. R.

Tratative cu georgiştii

Aseară la ora 6, d-nii George Brătianu şi C. Banu au făcut o vizită d-lui Iorga. Şeful guvernului s'a arătat binevoitor şi pentru un cartel cu georgiştii, urmărind astfel a realiza cât mai complect uniunea naţională.

Este vorba a se oferi georgiştilor 22 mandate parlamentare. Tratativele continuă şi astăzi.

Celelalte carteluri

Guvernul menţine cartelul cu lupişti. D. Iorga respectă cele nouă capete de listă acordate d-lui dr. Lupu, dar nu se ştie totalul mandatelor oferite.

Se menţine şi acordul cu „Liga Agrară". Nu se ştie însă dacă se va menţine cel cu liga „Vlad Ţepeş".

In fine, s'a dat mandat d-lui ministru Iuliu Haţiegan şi d-lui Rudolf Brandsch să trateze cu minoritarii. Deocamdată e stabilit că vor candida pe listele guvernului câţiva saşi şi svabi.

S'a încheiat un cartel şi cu ucrainienii d-lui Cracalia din Bucovina.

In ce priveşte organizaţiile profesionale, s'a hotărât ca reprezentanţii acestor organizaţii care nu vor încăpea pe listele parlamentare, să fie numiţi în viitoarele comisii interimare comunale şi judeţene.

Comisia electorală centrală a stabilit aseară definitiv că în actualele alegeri se va vota cu cărţi de alegători, pe baza listelor întocmite în anii 1929—1930.

D. Argetoianu la interne

Se anunţă din cercuri guvernamentale că începînd chiar de astăzi, d. C. Argetoianu va lua interimatul ministerului de interne.

*

In curând se vor mai face schimbări între prefecţii de judeţ.

*

D. Gr. Filipescu şi-a amânat pentru Sâmbătă sosirea în Capitală.

*

Direcţia partidului naţional-ţărănesc a voit să propuie candidaturi regăţene în judeţele din Bucovina. Dar organizaţiile locale au refuzat să primească.

O moştenire de peste un miliard lei

A murit bogătaşul Atanasulis din Galaţi

Galaţi 6.— Ieri a încetat din viaţă, în vrstă înaintată, marele bogătaş I. Atanasulis.

El lasă o avere apreciată la peste un miliard lei, compusă din vapoare, magazii, bonuri, acţiuni, proprietăţi imobile, etc.

Vapoarele acestui mare armator brăzdau mările, făcând în special curse în Orient. Şi totuş Atanasulis era proverbial de zgârcit, trăind aproape în mizerie.

Pe cât se ştie, el n'are rude în România. S'a înştiinţat ministerul de interne, pentru a se face cunoscut legaţiei greceşti şi a se avertiza rudele din Grecia ale defunctului.

Corpul lui Atanasulis a fost îmbălsămat ieri şi probabil că va fi transportatat în Grecia.

Brutarii declară mîne grevă la Iaşi

Primăria ia măsuri ca populaţia să aibă totuşi pîne

Tratativele primăriei cu morarii au fost întrerupte, neputându-se ajunge la nici o înţelegere.

Azi dimineaţă o delegaţie de brutari s'a prezentat d-lui primar P. Bogdan şi i-au arătat că faţă de urcarea continuă a preţului grâului, şi faţă de faptul că morarii nu vor să cedeze, preţul pânei trebue urcat cu 1 leu la kilogram. D. primar a refuzat.

Atunci brutarii au anunţat că începând de mâine, vor închide brutăriile, declarând greva generală.

*

Pentru ca populaţia să nu sufere, d. primar P. Bogdan, va lua azi contact cu manutanţa armatei, şi cu moara Moldova, ca să se fabrice pâine în cuptoarele de acolo.

Pentru fabricarea pâinei se vor lua soldaţi din regimente şi lucrători şomeuri.

Distribuirea pâinei se ve face în pieţele publice şi în diferite puncte principale din oraş, cu preţul de până acum.

*

La ora 11 dimineaţă s'au prezentat la primărie câţiva brutari care au declarat că nu aderă la grevă.

Se pare deci că populaţia nu va avea de suferit.

REP.

Creditorii îi vând casa

şi ea se sinucide

Bucureşti 6 — Criza economică a provocat ieri o impresionantă dramă în str. Ţepeş-Vodă 9. D-na Paraschiva Constantinescu, în etate de 45 ani, avea casa ipotecată.

Ieri i s'a scos imobilul în vânzare. Pe când portărelul făcea formalităţile de vânzare, nefericita femeie a înghiţit zece pastile de sublimat corosiv.

Transportată la spitalul Colţea, a încetat din viaţă.

Altă dramă

Altă dramă a crizei economice s'a petrecut la Sinaia.

Comerciantul Haim Iacobovici, în etate de 52 ani, cu domiciliul în Bucureşti str. N. Golescu 28, s'a dus la Sinaia cu concubina lui Aneta Matasaru, în etate de 44 ani.

Intr'o odaie a hotelului Bulevard, ambii s'au împuşcat, utilizând acelaş revolver. Ea a murit pe loc, iar el se află în stare gravă.

*

Tânărul bijutier Jean Deutsch, care a tras cu revolverul asupra creditorului său Lupu Siiberman, a fost scos ieri dela închisoare şi transportat la spitalul Brâncovenesc.

Familia a cerut ca atentatorul să fie examinat de o comisie medicală de alienişti.

x **Laboratorul de Analize chimice şi Microscopice** Dr. **Rătianu** autorizat de Ministerul Sănătăţei Publice, execută analize complecte de urini, spute, secreţiuni etc. precum şi or ce analize ce interesează Industria, Comerţul şi Higiena alimentară.—Iaşi Cuza-Vodă 48. 9

Vor continua tratativele

comerciale cu Germania

Bucureşti 6.— In chestia tratativelor comerciale cu Germania, situaţia exactă este următoarea:

La propunerea guvernului român ca tratativele să aibe loc la Bucureşti, guvernul german a consimţit şi a trimis chiar delegaţiunea.

Dar tocmai atunci s'a întrunit la Bucureşti conferinţa Micii Antante, discutând diverse probleme economice în legătură cu acordul vamal austro-german.

Delegaţia germană se află de două zile la Cernăuţi, aşteptând acolo sfârşitul şi rezultatul conferinţii Micii Antante.

Delegaţia a cerut noui instrucţiuni din Berlin, şi probabil că va sosi curând în Capitală, pentru continuarea tratativelor cu România.

x Parchetul local a dat în judecată cu conluzii de arestare, pe Grig. Roşca din str. Zugrazi 11, prins furând becurile dela şcoala comercială elementară din str. Tăutu.

INFORMAŢIUNI

x *D. Const. Cerchez a acceptat să figureze pe lista de candidaţi ai guvernului, ca delegat al Sfatului Negustoresc.*

Prin această însă, intră în conflict cu direcţia partidului averescan care a interzis partizanitor orce fel de colaborare cu guvernul.

Ar urma deci ca d. Cerchez să fie exclus din partidul poporului.

x Pentru alegerea de senator al Universităţii locale, s'a fixat prima candidatură, acea a d-lui prof. dr. Slătineanu.

Se aşteaptă reintoarcerea din Cluj a d-lui prof. Paul Bujor, decanul facultăţii de ştiinţi, despre care deasemenea se crede că va candida.

x Senatul universitar a fost convocat pentru mâni Joi, orele 5 p. m. La ordinea zilei: adresa ministerială cu privire la decorarea drapelului Universităţii ieşene, precum şi adresa fac. de litere relativ la concursul pentru catedra de istorie contemporană de la facult. de litere din Iaşi.

x Cetăţenii din strada Ferbinte roagă şi pe această cale pe d. Primar ca să dispuie pavarea acestei străzi, care este foarte circulată şi face legătura pentru vechicule şi pietoni între Hală şi cartierele mărginaşe (Smârdan, Bucşinescu etc.)

x Rectoratul Universităţii a trimis o telegramă direcţiunii şcoalei politehnice din Bucureşti, exprimând admiraţia Universităţii ieşene, pentru activitatea strălucită din trecut a Politehnicei din Bucureşti, cu ocaziunea solemnităţii care au loc mâni Joi la sus zisa Politehnică.

x Comicul *Ionel Ţăranu* prezintă astă-seară a Teatrul Naţional comedia *„Una care-şi face rost"* de Sacha Guittry. Ansamblul numără: Marietta Rareş, Cecile Grigoriu, Beatrice Tara, V. Ronea şi V. Romano.

Biletele la „Braşcu".

FORD perfectă stare. De vânzare—Str. Săvescu 20.

AVIZ C. F. R. şi P. T. T.
Magazinul la Noul Paradis
LEON KATZ
s'a mutat din str. Elena Doamna 1 vis-a-vis în Elena Doamna 4 (Casele proprii) şi vinde toate mărfurile eftin şi în rate lunare la d-nii funcţionari dela C. F. R. şi P. T. T.

Familia anunţă încetarea din viaţă după o lungă suferinţă a cunoscutei artiste ieşene

DIDINA CASTRIŞ

şi roagă prietenii şi cunoscuţii să ia parte la înmormântarea ce va avea loc Vineri dim. ora 10.

Cortegiul pornind dela Biserica Sft. Spiridon.

Interesant conflict la prefectură

între prefectul Axinte şi preşedintele M. Jakotă

Un conflict foarte nostim a izbucnit astăzi între cei doi prefecţi de Iaşi, d-nii Axinte şi Jacotă,

D. Axinte a obiectat d-lui Jacotă că face politică în loc de administraţie. In consecinţă, l'a invitat să-şi ia un congediu până după alegeri.

D. Jakotă a respins acuzaţiunea că face politică şi a refuzat propunerea de congediu, declarând că stă la post conform legii, ca ales liber al cetăţenilor. In acest sens, d. Jacotă a trimis o adresă scrisă.

D. Axinte a ameninţat că va cere suspendarea preşedintelui consiliului judeţean. Iar deocamdată, s'a izolat legătura telefonică a preşedinţiei consiliului judeţean.

Incercaţi a chema la telefon pe d. Jakotă, şi veţi vedea că nu răspunde!

ORA 3

GRAV CONFLICT ECONOMIC

între România şi Germania

Bucureşti 6—Intre Romînia şi Germania s'a produs un serios conflict cu caracter economic. Precum se ştie, o delegaţie germană în frunte cu d. Posse urma să vie la Bucureşti, pentru a trata acordul comercial cu România.

Dar tocmai atunci avea loc în Capitală conferinţa Micii Antante. Pentru a înlătura impresia că s'ar negocia un pact secret cu Germania, ministrul nostru de externe d. Ghica a comunicat delegaţiei germane să rămâie câteva zile la Cernăuţi.

Delegaţii au comunicat faptul la Berlin şi au primit răspunsul să se înapoieze imediat în Germania şi să nu mai trateze acordul la Bucureşti.

Guvernul german socoteşte felul cum s'a procedat ca o gravă ofensă şi cere satisfacţte din partea Românei.

In acest sens d. Kirschholtes, însărcinatul de afaceri ale Germaniei la Bucureşi, s'a prezintat la ministerul de externe astăzi dimineaţă.

Mîne va avea loc şedinţa delegaţiei economice a guvernului, cînd se va lua o hotărâre în această chestiune. Se pare că d-nii Argetoianu şi Manoilescu sunt supăraţi de gestul d-lui Ghica, cu atât mai mult cu cât acordul cu Germania ne promitea importante avantagii.

In jurul logodnei princiare

Buc. 6.—Se anunţă că prinţesa Ileana şi logodnicul ei arhiducele Anton vor sosi în ţară împreună cu regina Maria.

După sosirea lor va avea loc o recepţie de gală la palatul Cotroceni, când se vor primi felicitări.

Alte festivităţi nu se vor mai organiza până la nunta domniţei, care va aven loc în prima jumătate a lunei Iunie.

Se anunţă participarea familiei regale jugoslave, a arhiducelui Salvator, a marei ducese Ciril, etc..

Averescanii luptă singuri în alegeri

Buc. 6.— Azi dimineaţă s'a întrunit comitetul de direcţie al partidului averescan. S'a hotărât ca partidul poporului să lupte singur în alegeri.

D. Argetoianu la interne

Azi dimineaţă a avut loc instalarea d-lui C. Argetoianu ca interimar la ministerul de interne.

D. Stelian Popescu candidează

Unele cercuri politice anunţă că d. Stelian Popescu directorul ziarului „Universul", va candida ca independent, pe o listă a guvernului.

ECOURI

x Dl. Prof. Dr. C. I. Parhon, va fi în localitate în zilele de 8 şi 9 Maiu (Vineri şi Sâmbătă). Consultaţiile dimineaţa la Spitalul Socola, după amează între orele 3—5 la Institutul de Radiologie Dr. E. Radu (strada Alexandri).

1.000 Lei
FIRMA
BARASCH
Str. I. C. Brătianu 159
fiind sigură de calitatea superioară şi eftinătatea preţurilor la mărfurile sale, oferă 1000 de lei aceluia ce va dovedi că a cumpărat orice fel de articol de manufactură mai eftin, în altă parte.

x Bătăturile le înlăturaţi sigur cu „Coricol".
Depozit: Farmacia Polak, str. Ştefan cel Mare.

DOCTOR
MARGARETA CORDESCU
medic secundar a maternităţii
Cons. zilnic între orele 1-4 şi 7-8
pentru boli de femei. Naşteri
In str. Mărzescu 16

Librăria Universala
Str. Ştefan cel Mare No. 8
Mare reducere de preţuri

Cerneală Pelican sticla	Lei	7
Hârtie albastră sau orice culoare pentru învelit cărţi 4 coli	„	5
Sugătoare	„	2
Hârtie comercială suta de coale	„	34
Caete cal. I 100 file	„	12
„ „ „ 50 „	„	6
„ „ „ 30 „	„	4

Articolele pentru Birouri, Carbon, Panglici, Cerneală cu litru toate cu preţuri reduse.

D-nii Debitanţi R. M. S. găsesc Casete cu plicuri precum şi hârtie ministerială, plicuri comerciale oficiale cu preţuri avantajoase pentru revânzare.

x **La Vaslui** ziarul „Opinia" se află de vânzare la Librăria „Grosswald" până la ora 11 noaptea.

ONDULAŢIUNILE PERMANENTE
SUNT RECOMANDABILE PENTRU SEZONUL DE VARĂ
Coafor DEMEK S-sor
Strada Lăpuşneanu No. 24
CEREŢI PROSPECTE

Magazinul „FEMINA"
mutându-se tot în
STRADA ŞTEFAN CEL MARE LA No. 11
vis-a-vis de Blănăria Kunovici
Cu această ocazie, a pus în vânzare un mare transport de mănuşe piele glacé, colorate cu lei 150 perechea, şosete fil d'écosse începând dela lei 20 perechea, ciorapi damă muselin fără defect lei 40 per
Un mare asortiment în culori de ciorapi „Adesgo" mătase şi voile

ARHI-DUCELE ANTON

ESTE UN DISTINS AVIATOR

Viana 6.—Ziarele anunţă logodna prinţesei Ileana a României cu arhi-ducele Anton de Habsburg. Arhi-ducele este un aviator cu reputaţte în toată Europa. Acum un an a participat la un concurs internaţional de aviaţie în jurul Europei, şi i s'a acordat un premiu de onoare.

Noul partid ţărănist-democrat

înfiinţat de d. C. Stere

Chişinău 6. — In sala poloneză a avut loc ieri congresul prietinilor politici a d-lui Stere.

D. *Const. Stere* a făcut o largă expunere asupra situaţiei politice generale; a criticat partidul naţional-ţărănesc, arătând greşelile comise la guvern şi a declarat că naţional-ţărănismul şi-a pierdut cu desăvârşire forţa morală.

Intr'un pasagiu special, d. Stere a făcut elogiul monarhiei, arătând că ea este chezăşia viitorului naţiunii. Basarabia păstrează neclintită credinţă pentru ţară şi Coroană. D. Stere examinează apoi criza economică, problema agrară şi chestiunea constituţiei, susţinând că actuala Constituţie este insuficientă, ilegal înfăptuită şi că deci trebuie modificată.

Denunţarea fuziunii

D. Leanca ia cuvântul şi declară că, din expunerea luminoasă a d-lui Stere, reiesă necesitatea de s se desface fuziunea cu partidul naţional-ţărănesc.

D. av. Tudor Ionescu, delegat al tineretului naţional-ţărănist din regat, face elogiul d-lui Stere şi aderă la acţiunea intreprinsă.

Se pune la vot desfacerea fuziunii şi este admisă de toţi cei prezenţi, afară de cinci persoane care s'au abţinut.

Partidul ţărănist-democrat

Se hotăreşte înfiinţarea unui nou partid cu denumirea de ţărănist-democrat. Se a'ege următorul comitet de conducere:

Preşedinte d. C. Stere.

D. C- STERE

Vice-preşedinţi d-nii Al. Mâţă şi Andrei Scobiola.

Casier d. I. Scodigor

Secretar general d. C. Popescu

Delegatul tineretului din regat d. Tudor Ioneseu.

E un comitet provizor, susceptibil de a fi modificat şi complectat.

D. Stere închide adunarea declarând că partidul pleacă de acum la luptă, pentru democratizarea României-Mari, strigând „Trăească Regele".

x *Crema Khasya* face să dispară ridurile (sbârciturile) feţei. Depozit. Farmacia Polak str. Ştefancel Mare.

Ex-regele Alfons îndeamnă

la supunere faţă de republică

Londra 6. — Un redactor al ziarului madrilen „A. B. C." a avut la Londra o convorbire cu ex-regele Alfons al Spaniei. Intre altele, fostul rege a spus:

— Sânt hotărât să nu fac dificultăţi guvernului republican. Este o datorie patriotică a sprijini republica. Am sfătuit pe monarhişti să nu tulbure naţiunea prin acţiuni violente. Deasemenea soldaţii trebuie să jure credinţă noului regim.

Republica s'a înfăptuit prin voinţa obştească şi trebuie să ne supunem cu toţii voinţii poporului

ANUL XXVII No. 7231

3 LEI EXEMPLARUL

VINERI 8 MAI 1931

ABONAMENTE

Fundaţiunea „Regele Ferdinand I"
Bucureşti
Str. Ştirbei Vodă 3
(Adm. Dom. Coroanei)

OPINIA

ZIAR POLITIC COTIDIAN

ANUNCIURI
se primesc la toate
AGENŢIILE DE PUBLICITATE
şi la
ADMINISTRAŢIA ZIARULUI
Iaşi. — Strada Lăpuşneanu 37

Telefoane: Redacţia 391, Administraţia 394, Serviciul de noapte 367

IDEI ŞI FAPTE

Cu privire la înfiinţarea partidului „ţărănist-democrat"

Sub dulceaga oblăduire a guvernului care îşi zice „apolitic", ţara aceasta cunoaşte o fenomenală deslănţuire de pofte politice. La fiecare ceas, la fiecare clipă se ivesc felurite ligi şi asociaţiuni „profesionale"; grupări „independente" şi tovărăşii fripturiste.

Astăzi, în blagoslovita noastră ţară numai acei cărora le merg bine de tot treburile particulare, nu se aventurează în viaţa politică. In rest, toată lumea e cuprinsă de calculele electorale, încercând un ultim şi disperat atac la bugetul statului.

Totuşi, ne simţim datori să desprindem din avalanşa aceasta ameţitoare de veşti politice, una care ne vine din inima celei mai oropsite provincii româneşti.

D. Stere a pus şi el bazele unui partid politic botezat: ţărănesc-democrat.

Să fim sinceri: *momentul nu e tocmai fericit ales.*

Acum un an şi mai bine, când solitarul dela Bucov a rupt definitiv legăturile cu conducerea partidului naţional-ţărănesc, am salutat cu toată căldura cuvenită gestul acesta firesc de conştiinţă cetăţenească.

Acel bărbat politic care a elaborat programul democratic al partidului vechi ţărănesc, nu putea să asiste nepăsător la aplicarea barbară şi profund reacţionară a principiilor frumoase, enunţate, *pentru prima dată*, de el.

Dar în loc să se fi înfiinţat pe atunci un partid democratic sub conducerea d-lui Stere; în loc să se fi purces pe atunci la o acţiune de luminare a maselor, — răsvrătitul s'a retras la Bucov, iar parlamentarii steriști şi-au exercitat mai departe funcţiile, sub auspiciile unui regim înfierat de ei agitând din când în când flamura aşa zisului „bloc sterist".

...A trebuit ca ospăţul care *era să dureze patru ani*, să fie întrerupt brusc acum trei săptămâni, pentru ca discipolii omului sincer care este d. Stere, să-şi aducă aminte că, în urmă cu un şi ceva, ei înşişi s'au grupat într'o dizidenţă „ţărănisto-democratică" propunându-şi o revenire la matca programatică.

Oarecum, deci, faptul miroasă a socoteli şi combinaţii electorale. Mai cu seamă în lumina ultimelor întâmplări.

Şi iată de ce înfiinţarea noului partid democrat nu mai stârneşte în sufletele noastre amărâte, entuziasmul de acum zece ani; şi nici satisfacţia de acum un an.

I. L. BASARABEANU

— RAIDUL LUI „Do. X" —

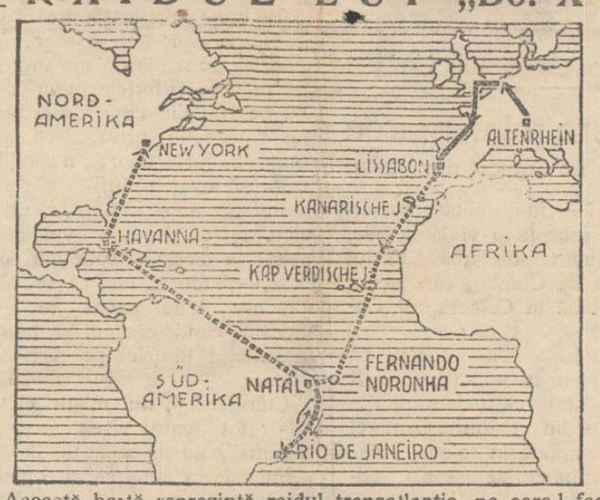

Această hartă reprezintă raidul transatlantic pe care-l face aeroplanul german „Do. X". Uriaşul avion porneşte din Lisabona (Portugalia) spre insulele Canare, insulele Capului Verde, Natal-Rio-de Janeiro (America de Sud) şi de acolo spre Havana şi New-York (America de Nord).

Actualităţi politice

PARTIDELE şi REGIMUL ELECTORAL

D. Iorga a venit la guvern cu un sentiment de reacţiune contra partidelor politice. A dizolvat parlamentul, şi imediat a început tratative pentru carteluri electorale,... cu partidele politice!

Contrazicere? Nu. E mai degrabă o necesitate neînlăturabilă. Un imperativ al situaţiei publice

Se vădeşte că nu poţi menţine regimul parlamentar, sub actuala lege electorală, fără existenţa partidelor politice.

Structura legii electorale consfinţeşte nu mai existenţa, dar chiar tirania partidelor. Scrutinul de listă, fără panaşaj, înseamnă negarea, înlăturarea individualităţilor. Iar necesitatea de propagandă pe circumscripţii electorale mari, impune organizare electorală; deci, partide.

Pentru a micşora tirania partidelor, trebuesc înfiinţate circumscripţii electorale foarte mici, cu scrutin individual. Sau dictatură!

Astăzi, când d. Iorga bravează partidele, păşeşte alături de realitate. Dovadă că tratează carteluri cu partidele. Le bravează,... dar tratează.

X.

PREŞEDINTELE AMERICII şi ŞCOLARUL-EROU

Precum am anunţat, în urmă cu câtva timp, un automobil cu elevi a fost prins de o furtună puternică în statul Colorado. Atunci şcolarul Bryan Untledt, în vrâstă de 13 ani, a dat dovadă de un curaj excepţional. Copilul şi-a salvat câţiva colegi dela moarte. Din această cauză s'a îmbolnăvit şi n'a părăsit patul câteva săptămâni.

Hoover, preşedintele Americii

Odată restabilit, micul erou a fost chemat de preşedintele Hoover în Casa Albă din Washington. Şcolarul a fost decorat şi încărcat de cadouri. Apoi Hoover l-a plimbat cu maşina prin tot oraşul şi l-a luat acasă. Micul Bryan a locuit câteva zile în mijlocul familiei Hoover, bucurându-se de o excelentă primire. Şi copilul-erou a ajuns atât de iubit în America, încât i se oferă strălucite angajamente la mai multe case de filme. In scurt timp băeatul are şanse să ajungă celebru şi bogat!

Un milion lei
pentru capul vampirului din Düsseldorf

Este aproape sigur că sentinţa împotriva vampirului din Düsseldorf va fi executată în curând. Deşi în Germania s'au ridicat multe glasuri autorizate contra pedepsei cu moarte, totuş în cazul Peter Kürten n'ar fi posibilă o graţiere, având în vedere crimele sale fioroase.

In legătură cu executarea vampirului, ministrul de justiţie din Berlin a primit o interesantă ofertă din partea institutului de criminalogie din Statele-Unite. Acest institut vrea să cumpere capul lui Peter Kürten, pentru a face cercetări ştiinţifice asupra creerului, şi oferă în acest scop preţul de 6.000 dolari, adecă aproape un milion lei. Până în prezent nu s'a dat încă niciun răspuns ofertei americane.

In pag. 4-a:

M. S. Elena a plecat din ţară

Cu prileju' serbătoririi

DE VORBA CU d-na AGLAIA PRUTEANU

— „O mare artistă care a preferat să pâlpâe la Iaşi, în loc să ardă la Bucureşti" —

—O mărturisire de credinţă. — Basmul unui debut excepţional. — Patru decenii în slujba Thaliei. — Peste două sute cincizeci de roluri. — Tragedia unui suflet. — O viaţă în lumea cărţilor. — Retragerea din teatru. — Totuşi, raze de speranţă!...

Pentru mine teatrul şi viaţa se contopesc.
Aglaia Pruteanu

Aproape douăzeci de ani ne despart de vremea, când Rodion, poetul, scriitorul şi gezetarul Rodion, spunea cam următoarele despre gloria teatrului moldovenesc întruchipat în persoana *Aglaei Pruteanu*.

— „Toţi ieşenii iubitori de artă cunosc magicul talent, chipul fermecător de a fi şi a grăi — al excelentei Aglae Pruteanu. Numai aceia însă cari au avut norocul să-şi audă proza rostită sau versul zis pe scena teatrului de către dânsa, au simţit profunda şi adevărata emoţiune cuceritoare şi salută cu entuziasm sincer în Aglae Pruteanu — fala de astăzi, gloria de mâne a scenei ieşene".

Din 1912 şi până în 1921, când marea artistă se hotăreşte, — în plină glorie — să părăsească scena, a dăruit teatrului ieşan succese ce nu se uită atât de lesne.

De atunci nimic. (Doar: „Amintirile din teatru" 1922, periodica revenire în 1928 cu „Marchiza" din „Narciss" de Brachvogel şi în 1930 cu „Preoteasa" din „Prometeu" de Eftimiu). Nici un semn de viaţă. Aglae Pruteanu, odată plecată din „lumea" ei, din mistica „lume" a scenei, a preferat să stea în umbră.

De ce?

Ni-o spune chiar d-sa în cele ce urmează, cu prilejul vizitei pe care i-am făcut-o la aflarea vestei că Teatrul Naţional, îi pregăteşte: „retragerea din teatru"...

Mărturisire...

— „Aşa dar un interview sau mai bine zis, o spovedanie.

Imi cereţi să-mi deschid sufletul şi, ca în faţa judecăţei, să jur, că nu voi spune decât „adevărul" şi nimic alteceva decât „adevăr"...

Şi cum pe scenă, nici odată nu poţi fi crezut şi nici nu-ţi poţi convinge altfel auditoriu, decât prin sinceritatea intrerpretării tale, —aşa cum făceam eu întodeauna simt acum după ani de uitare şi renunţare la scenă — că-mi va fi oare cum greu să-mi spovedesc sufletul.

Totuşi, voui încerca.

Povestea debutului...

—„In copilărie tot teatru faceam, fără să ştiu, fără să vreau, fără să-mi dau seamă.

Manifestările artistice se produceau la orice ocazie, spontan, în chip natural. Primele începuturi, în conservatorul ieşan, aş putea zice, că au fost excepţionale.

In primul an fiind, am urcat pe treptele scenei în „Odă la Eliza" piesă de V. A. Urechia. Profesorii mei, Mihail Galino şi Aristiţa Romanescu,— care pe atunci juca la Iaşi, (stagiunea 1886—1887), — erau încântaţi, iar publicul care umplea sala, se întreba: cine e artista aceasta nouă?... Nimănui nu-i venea să creadă, că nu eram decât o foarte tânără elevă, deabia în anul I de Conservator.

Acesta a fost „debutul propriu zis"...

Apoi, tot în acelaşi vreme, am jucat alături de Aristiţa Romanescu în „Călugăriţa sângerândă", piesă dată în beneficiul lui Hasnaş, în care jucam un rol frumos şi de mare răspundere. Critica, în unanimitate, mă consacra, ca pe o artistă de mare talent, prevestindu-mi un viitor strălucit în teatru.

Jucând într'una, solicitată fiind de „societari", la un moment dat, nu mai eram o biată elevă, ci... colega lor. Şi compensaţia, nu întârzia să vină: în al doilea an, am fost angajată la Teatrul Naţional, unde se simţea mare lipsă de un element, cu-adevărat înzestrat de natură.

De atunci, nu m'am mai despărţit de scena ieşană pe care am servit-o neîntrerupt ani de-arândul... Şi, în vreme ce alţii, numai cu o umbră de talent, zburau spre Bucureşti sau peste graniţă, eu,— am rămas robită, ca printr'o vrajă, acestui teatru...

Gloria unei epoci...

—„Datorită numai excepţionalului meu talent,— acum pot s'o afirm fără înconjur,— am ilustrat epoca mea în cursul deceniilor...

Fiecare piesă era un nou triumf, fiindcă aveam preţiosul dar să fiu veşnic alta, în multiplele şi variatele mele interpretări.

In jurul meu gravitau toţi ceilalţi camarazi, ajutându-ne reciproc să ţinem prestigiul moral şi material, în acele timpuri grele ale actorilor din „generaţia de sacrificiu".

Iar publicul, intelectualul şi neschimbatul public ieşan, nu s'a plictisit nici odată de jocul meu: eram artista lui favorită, consideraţie de care mă bucur şi astăzi, —şi, care,—sper—se va schimba, — poate —, în recunoştinţă, dat fiind serviciile pe cari le-am adus teatrului, ţinând continuu aprins focul sacru al artei.

Fapte, fapte, fapte...

— „Activitatea mea teatrală se concentrează în două vorbe: *muncă şi biruinţă*.

Mi-a fost prea drag teatrul ca să nu-l servesc în deplina conştiinţă a forţelor mele. Am jucat tragedie, dramă şi chiar comedie. Am la activul meu peste două sute cincizeci de creaţii. Preferam însă întotdeauna; Ofelia, (Hamlet), Julieta (Romeo şi Julietta), Desdemona (Othello), Tosca, Gioconda, Dama cu Camelii, Luisa Müller, Nora, Anna Karenin, Andromaca, Ka Iuşa (Invierea), Doamna Clara, (Vlaicu Vodă), Emillia Galotti, Sapho, Mesalina, Martira, Prinţesa îndepărtată etc.

In toate aceste roluri, am dăruit din sufletul meu: când avânt tineresc, când patimi clocotitoare, când fină sensibilitate; dar mai ales am ştiut să întruchipez sfâşietoarele dureri profund omeneşti..

Părăsind scena

— „Aşi fi putut continua încă multă vreme,... dacă... demonul spiritului meu, critic, nu mi-ar fi şoptit la cele dintâi semne de oboseală sfatul înţelept: **„trebuie să te opreşti la timp"**.

Şi... am avut tăria să mă opresc; nu însă fără o aprigă luptă cu mine însumi.

De astă dată, tragedia nu se mai petrece pe scenă; ci ea e vie, prezentă, în sufletul meu...

Consolări

— „Şi acum, dacă vreţi să ştiţi cu ce înlocuesc golul lăsat prin părăsirea celui mai bun amic al sufletului meu: teatrul, — vă voi spune că am încercat să-l înlocuiesc printr'o ficţiune: **trăiesc în lumea cărţilor.**

Citesc zile şi nopţi întregi, cu

(Continuarea în pagina II-a)

DIN TOATA LUMEA

Alcoolul şi aeroplanele — Propaganda de a se permite consumul de alcool, încă n'a obţinut în America rezultatul dorit. Deaceea persoanele care vor să consume băuturi spirtuoase — şi, slavă Domnului, sânt foarte multe — recurg la tot felul de procedee.

Astfel poliţia din diferite oraşe americane a descoperit că exista un întreg serviciu de aeroplane, special amenajate în acest scop. Avioanele posedă baruri clandestine cu cele mai variate băuturi, dela vin şi până la nelipsitul whisky. Celebrul contrabandist Al. Capone are două aeroplane astfel amenajate.

Bine înţeles, preţul unui bilet este mult mai scump decât cel pentru un simplu volaj... sec!.. Şi oamenii plătesc orcât li se cere, fiindcă în modul acesta pot obţine tot felul de băuturi. Americanii, dacă nu pot bea pe pământ, beau... în văzduh!..

*

Pisica şi diamantul — Faptul s'a petrecut la Oslo, în Norvegia, în împrejurări cu totul ciudate.

D-na Tilde Bisje avea o pisică, pe care o iubea mult. De curând stăpâna a văzut cum mâţa din greşală, crezând că e ceva de mâncare, a înghiţit repede diamantul dela un cercel care căzuse jos pe podea. In zădar d-na Tilde a încercat diferite procedee, pentru a face pisica să dea afară diamantul din stomac. Animalul avea dureri grozave şi, în plus, stăpâna lui nu putea să renunţe la o peatră atât de preţioasă.

Atunci s'a recurs la concursul unui chirurg. Mâţa a fost operată şi medicul a reuşit să scoată diamantul. Dar deşi operaţia a fost executată cu multă grijă, pisica n'a putut-o sporta până la sfârşit şi a murit după câteva ceasuri. Stăpâna a fost profund mâhnită de pierderea animalului iubit, dar în schimb are desigur consolarea că şi-a recăpătat diamantul poate mai preţios!...

*

Un măgar condamnat la doi ani închisoare... — La judecătoria din Lején (Finlanda) s'a petrecut următorul caz interesant:

Se judeca procesul unui ţăran, al cărui măgar intrând în curtea vecinului, a răsturnat şi spart câteva vase de porţelan. Vecinul arată că animalul nefiind supraveghiat de stăpânul său, acesta din urmă trebuie să-l despăgubească pentru stricăciunile făcute de măgarul poznaş.

La sfârşit însă hotărârea tribunalului a fost o surpriză pentru toată lumea. Judecătorul a arătat că pedepseşte măgarul la doi ani închisoare!

Cum s'a produs această sentinţă curicasă, s'a aflat apoi. Ancheta a stabilit că judecătorul venise în şedinţă în stare de ebrietate. Aşa că la urmă pedeapsa n'a primit-o măgarul, ci judecătorul, care a fost înlăturat din funcţiune!..

*

Invidia fetelor. — La Aberdeen (Scoţia) a avut loc zilele trecute un buclucaş concurs de frumuseţe. Un juriu format din artişti şi scriitori a ales pe cea mai frumoasă fată din oraş în persoana domnişoarei Pearl Macwell, o blondină în vrstă de 19 ani!

La concurs au participat în total 23 fete, care au fost intrigate de alegerea juriului. Candidatele declarau că membrii examinatori n'au fost imparţiali.

Ele socoteau că Miss Pearl nu era cea mai frumoasă dintre concurente, dar în schimb a fost cea mai dibace, întrucât a ştiut să facă juriului „promisiuni dulci"!..

La sfârşit, nemulţumirea fetelor a devenit atât de explozivă, încât ele au organizat o manifestaţie ostilă împotriva membrilor din juriu. Aceştia au fost huiduiţi şi chiar loviţi. Deasemenea Miss Pearl a fost bătută de celelalte candidate, care ţipau şi plângeau furioase.

De fapt însă pe cât se pare, vina nu este a juriului. Adevărata vină ar fi, dimpotrivă, a fetelor concurente, care nu şi-au putut stăpâni invidia!...

MAREŞALUL HINDENBURG
NU SE RETRAGE DELA PREŞEDINŢIA GERMANIEI

Unele ziare germane au anunţat că mareşalul Hindenburg intenţionează să se retragă dela preşedinţia Germaniei. Mareşalul motivează că e obosit şi trebue să-şi îngrijească sănătatea, dar în realitate motivul adevărat ar fi campania întreprinsă de partidele extremiste împotriva actualului preşedinte.

Această ştire însă a fost categoric desminţită de însuş mareşalul Hindenburg. El a declarat unui ziar din Berlin că nu există niciun motiv, fie politic, fie personal, care l-ar putea determina să se retragă din fruntea republicii. Dimpotrivă; doreşte să împlinească întreg termenul mandatului, până la 12 Mai 1932, când se va proceda la alegerea unui nou preşedinte al Germaniei.

Oaspeţi ieşeni

LOUIS JOSSERAND
— Savantul de la Lyon —

de Elias Grünberg
Avocat

După Henry Capitant, Georges Ripert, ciclul de conferinţe ale savanţilor Franceji continuă în persoana ilustrului Profesor *Josserand* decanul de la Lyon, îndrăzneţul constructor de forme şi formule, eruditul de talia lui Saleilles; autorul, care cu pana sa neobosită şi cugetarea sa inepuizabilă, a reuşit, după un răstimp de 20 de ani să impună lumei juridice, o teorie nouă: acea a *abuzului de drept*.

Ripert în lucrarea sa recenzională (A propos de l'ouvrage de M. Josserand De l'esprit de Droit et de leur relativite) spune că: *Denoncant l'abus, ils appelent la révolte contre le droit*"... Să fie oare disciplinele dascălului de la Lyon o răzvrătire contra dreptului...??

Cert, că evoluţia în drept, are şi latura ei revoluţionară; ea se produce aproape cu aceiaş tactică cu care partizanii unui deziderat politico-social cuceresc teren prin stăpânirea maselor. După cum valul mării loveşte necontenit stânca, rupând câte un fragment care se pierde în adâncul său; tot astfel, şi o ideie susţinută cu convingere, rupe din corpul social pe individ care devine cel mai fervent admirator al ei. Ideia este însuşi revolta.... Dar cu singura deosebire compatibilă marilor gânditori şi jurisconsulţi, care închişi în cabinetele lor de lucru, vărsând cerneală în loc de sânge, pun ca miză de sacrificiu, un suprem efort de logică şi raţionament pentru a menţine echilibrul social, cotropit de regimul individualist şi egoist care guvernează codul civil actual.

Absolutismul în drept! Două noţiuni care se exclud... şi totuşi această concepţie clasică, care a fost sprijinită de: glosatori, postglosatori şi mari comentatori, a început să cedeze *relativismului*, după sistemul ingenios al lui *Josserand*.

Decanului de la Lyon, în primele pagini ale operei sale: *„De l'esprit de Droit et de leur relativité"* deschide focul contra şcoalei *metafizico-individualistă* şi rezolvă spiritul dreptului, nu, prin formula absolutistă: *„dura lex, sed lex"*. (*„L'odieuse maxime..."* reproducem exact expresia sa) care trebuie să abdice, în favoarea adagiului antagonist... *„summum jus, summa injuria"*..

Proprietarul trebue modelat... şi proprietatea metodizată. Nici o instituţie juridică nu abundă, şi nu permanentizează atâtea conflicte sângeroase, ca titularul unei proprietăţi. El beneficiază de procese interminabile... una din educaţiile absolutiste incurajate şi patronate de textul respectiv din cod. civ.;

(Continuarea în pagina II-a)

Doctor A. DASCAL
BOLI DE COPII ŞI INTERNE
VENERICE ŞI SIFILIS
Tratament radical al Blenoragiei acute şi cronice ; al sifilisului în toate perioadele boalei.
Băi de lumină, Raze Ultraviolete
Consult. 8-10 a. m. şi 2-8 seara
Iaşi, str. Cuza Vodă No. 42
vis-à-vis de Camera de Comerţ

x Bătăturile le înlăturaţi sigur cu „Coricol".
Depozit : Farmacia Polak, str. Ştefan cel Mare.

DUREREA de CAP
DE DINŢI şi NEVRALGIILE CELE MAI REBELE - ÎNLĂTURĂ IMEDIAT
NOVAL
CEREŢI LA FARMACII CUTII ORIGINALE

Ingrijiţi-vă copiii
Mai ales acelor ce nu pot face cură de soare vara la mare, se recomandă :
pentru curăţirea sângelui
Aprobate de Onor Consiliul Sanitar Superior
SIROP IODOFERAT
SIROP IODOTANIC Pentru limfatici :
SIROP IODOFERAT cu Fosfor
Pentru rachitici :
SIROP IODOFERAT cu Mercur
Pentru sifilitici, adulţi şi copii :
Preparate de farmacistul WERNER, IAŞI
Furnizorul Curţei Regale

Firma „LA CONSUM"
Marele magazin de coloniale, delicate şi mezeluri din
PIAŢA UNIREI No. 17
aduce la cunoştinţa Onor clientelei că a deschis magazinul şi este asortat cu toate mărfurile curente, proaspete şi cu preţuri foarte avantajoase

Imbrăcaţi-vă la un croitor parisian !
„Rosario" Paris
24 Rue de Grammont (lângă Operă)
Preţuri moderate. Croială ireproşabilă

Se cere reînfiinţarea
Camerei de Comerţ din Vaslui
Vaslui 7 — In localitate comercianţii au început o vie campanie, spre a obţine reînfiinţarea la Vaslui a Camerei de Comerţ, care acum este înglobată în Camera de Comerţ din Iaşi.
In acest senz s'a întocmit un memoriu semnat de toţi comercianţii, care arată că toate fondurile ce rezultau din veniturila Camerei erau întrebuinţate în folosul oraşului, întreţinându-se şcoala comercială atât de utilă Vasluiului.
Se speră că această campanie va fi încununată de succes şi Camera de Comerţ va lua din nou fiinţă la Vaslui. *Stuf*

DOCTORUL
Ovidiu Cordescu
consultă zilnic între **orele 4—7**
pentru BOLI ŞI OPERAŢIUNI
de
NAS, GAT şi URECHI
in str. Mârzescu 16

DOCTORUL
R. DAMSKER
str. Ghica-Vodă No. 44-46
consultă zilnic
MEDICINA INTERNA
SIFILIS şi
GENITO-URINARE
între orele 8-11 a. m. şi 3-7 p m.
Diathermie şi băi de lumină

De vorbă cu D-na Aglaia Pruteanu

(Continuarea din pagina I-a)

aceiaşi pasiune neînfrânată cu care altădată jucam.

Vedeţi, sunt incorigibilă şi nu am renunţat cu desăvârşire la... teatru. Gândul meu e tot neliniştit ; el zboară pretutindeni. Simt nevoia să mă agit, să activez, fie şi în închipuire numai. In anturajul unei cărţi bune imaginaţia mea nu lâncezeşte. Văd ţări şi mări, admir poezia peisagiilor, mă îngrozesc de măreţia şi forţele naturii ; sorb cu nesaţiu din cupa deşertăciunilor omeneşti ; privesc cu indiferenţă în jurul meu ; dispreţuiesc viaţa şi învăţ a muri.

Imi urmăresc autorul, ca un bun elev, şi cu cel mai viu interes, asist la disecţia sufletului omenésc,—şi atunci fără să vreau mă gândesc că pe scenă tot astfel făceam când căutam să pătrund în sufletul fiinţelor pe care le întrupam.

Cum vedeţi, nu m'am eliberat total : tot teatru visez şi acum, sau mai bine zis ca să uit de „el", —îmi adorm simţirea cu opiumul cărţilor, pentru a nu fi silită să mă gândesc la mine însămi, la propriile mele dureri...

„Retragerea"..

— „?!"...

— „Sub directoratul d-lui Mihail Codreanu, în stagiunea 1928, — spre sfârşitul ei, — am retrăit clipe plăcute, revăzând o bună amică a mea, pe „Marchiza de Pompadour" ; anul trecut, rechemată de d-l prof. Iorgu Iordan, director al teatrului, am jucat un rol, — oarecum ingrat — într'o tragedie de d-l Victor Eftimiu.

Tot d-lui prof. Iordan, i-a revenit şi rolul de a-mi semna... sentinţa de pensionare.

In cursul acestei luni, scriitorul Ionel Teodoreanu, directorul regiei autonome a teatrului, — după cerere —, îmi acordă : **„reprezentaţia de retragere din teatru"...**

Raze de speranţă...

— Aţi vrut o spovedanie : acesta e „adevărul". Vi l'am spus întreg !..

Dar nu e tot.. Intrezăresc o „rază de speranţă" şi—dacă sănătatea îmi va permite,—aş încerca să joc. Mai bine zis : **să mai joc.** Mă simt încă în destulă putere să creez anumite roluri din marele reportoriu, în care a-şi putea fi, — mai bine ca oricine — la locul meu.

Eu,...o doresc din tot sufletul. Dar, e în „funcţie" de „conducători" să-şi aibe „cuvântul"...

*

După două ore de dialog continuu, glasul excesiv de metalic, sonor şi plăcut al marei noastre Aglae Pruteanu, îşi luă un binemeritat răgaz...

Incheind, îndemnăm generaţiile cari au simţit emoţiile puternice transmise în cuvintele marei artiste, odinioară, de pe scena Teatrului Naţional, cât şi generaţiile cari n'au avut prilejul unei „emoţii" înaintea unui spectacol Aglaia Pruteanu, —să vie la „gala" care poate fi de... retragere definitivă din teatru (noi, n'o dorim), a „Pruteancii", ca să cunoască secretul de-a „juca teatru"...

H. Burileanu-Grancea

FAPTELE ZILEI
DIN ŢARĂ ŞI STRĂINĂTATE

Pedeapsa cu moarte

— La Alba Iulia a fost arestat un ţigan anume Gurita, învinuit de furt. Pentru a-i zmulge mărturisiri, poliţaiul a înscenat o condamnare la moarte şi l-a pus pe ţigan să-şi sape singur groapa. Bietul om era să înebunească de spaimă. La judecată, ţiganul a povestit faptul şi s'a hotărât să se ia măsuri împotriva poliţaiului „ingenios".

Moartea lui Corbescu

— La Bucureşti a încetat din viaţă Matei Corbescu, vechiu membru al partidului liberal şi care pe vremuri a avut o activitate politică remarcabilă.

Cei doi Polisciuc

— Precum am anunţat, în gara Făurei a fost arestat banditul Gheorghe Pinciuc zis Polisciuc, autorul atacurilor dela Otopeni şi Miercurea Ciucului. Acesta însă nu este veritabilul Polisciuc, faimosul haiduc din Basarabia, căruia îi zice Grigore Polisciuc şi care n'a putut fi încă arestat.

Incendiu

— La Brăila a isbucnit un groaznic incendiu la fabrica de tâmplărie a fraţilor Ataseş şi Carabet din şos. Focşani 4. Pagubele sânt evaluate la 4 milioane lei.

Contra dictaturii

— D. N. Iorga a mai acordat interviewuri ziarelor franceze „Le Journal" şi „Le Matin". Primul ministru se arată împotriva dictaturii, dar declară că va lupta contra politicianismului.

Diverse

— Numărul divorsurilor a devenit atât de mare în America, încât în unele oraşe se înregistrează câte un divors la fiecare cinci minute.

— In seara zilei de 10 Mai postul de radio din Viena organizează un program artistic românesc.

— In toată Anglia s'a comemorat a 21-a aniversară a suirii pe tron a Regelui George.

— Ieri a avut loc instalarea d-lui general Florescu-Banu, noul director general P. T. T.

Un incendiu lîngă Botoşani
distruge mai multe gospodării

Botoşani 7 — Un incendiu care a luat proporţii uriaşe, a izbucnit azi dimineaţă în com. Cestejeni la 30 km. depărtare de oraşul nostru.

Focul a luat naştere din neglijenţa unor copii care se jucau cu cărbuni aprinşi în preajma unui stog cu fân.

Incendiul a mistuit numeroase gospodării şi a carbonizat mai multe vite. A ars deasemenea câte-va grajduri şi magazii cu cereale.

S'a cerut grabnic ajutor la Botoşani. Imediat au plecat pompierii sub comanda d-lui căpitan Cristian. După şase ore de muncă, pompierii au reuşit să localizeze incendiul.

Pagubele sunt mari. Zava

INFORMAŢIUNI

x D. prof. I. Petrovici a demisionat din partidul naţional-fărănesc. In acest sens a trimis d-lui Maniu o scrisoare, în care d. Petravici arată că nu mai poate suporta situaţia delicată ce i s'a creat în partid şi în consecinţă, urmând dorinţa prietinilor d-sale politici, îşi reai deptina libertate de acţiune.

x Curtea cu juri din Iaşi a achitat ieri pe Ioil şi Ghizela Iosub din Tg. Păcurari, acuzaţi de a-şi fi dat foc locuinţei, spre a incasa asigurarea.

x Organizaţia averescană de Fălciu a hotărât excluderea d-lor Voloacă, Kirilă şi Hlubă, instituţori, pentru faptul că au părăsit partidul, înscriindu-se în alte organizaţii.

x M. S. Regele Carol II a fost numit cap al reg. 54 infanterie din Jugoslavia.

x Tribunalul comercial judecă azi opt cereri ce concordat ale unor comercianţi ieşeni.

x Muzica militară a Reg. 13 Inf. părăseşte localitatea fiind angajată pe tot timpul stagiunei de vară la frumoasa staţiune balneară-climaterică Slănic Moldova, cu Onorariu de 200.000 lei.

Ieşenii care ani dearâdu-l ascultau în grădina Copoului obişnuitele concerte, vor lua cunoştinţă cu regret de această plecare care-i lipseşte de unica distracţie ce le mai rămăsese.

x In prezenţa d-lui P. Bogdan primarul municipiului, s'a inaugurat în Hală noua basculă inventată de d. Perlmutter. Bascula are avantajul că face imposibile fraudele.

x Tribunalul Bacău, după cercetări de peste un an, a dat în judecată pentru bancruta simplă şi frauduloasă pe comercianţii Herman şi Av. Abramavici, proprietarii magasinului „La Lira" din Tg. Ocna.

Aceşti comercianţi au fost arestaţi şi apoi eliberaţi pe acţiuni.

Nereguli la primăria
din Vutcani—Fălciu

Huşi 7.— La primăria comunei Vutcani, în fruntea căreia se găseşte un cunoscut avocat de acolo, s'a constatat unele nereguli.

Această afacere a format obiectul unei şedinţe agitate a consiliului judeţean de Fălciu cu care ocazie, prefectul, d. av. Panait Lupu, a făcut imputări preşedintelui delegaţiei permanente judeţene.

Se va pune chestiunea de încredere în consiliu, care e format din 16 naţ.-ţărănişti, 8 liberali şi 8 lupişti.

Dar fiindcă neregulile descoperite intră în prevederile codului penal, a fost sezizat parchetul de Fălciu.

D. procuror Th. Silion a plecat la Vutcani pentru a face cercetări.

Ancheta e în curs. Leontin

Tribunalul Jud. Iaşi S. 3-a
PUBLICAŢIE DE VÂNZARE No. 3670
din 28 Aprilie 1931

Tribunalul Iaşi secţia 3-a prin jurnalul No. 4223 | 931, a autorizat Corpul Portărelor Iaşi să efectueze toate formele de vânzare silită prin licitaţie publică, a imobilului situat în satul Buhăeni, comuna Andrieşeni, Plasa Turia, jud. Iaşi proprietatea falitului Gheorghe Onu, dom. în imobilul scos în vânzare, sus menţionat, a cărui situaţie conform procesului verbal încheiat la 11 Februarie 1931, de d. jude Preşedinte al jud. Ocol. Rural Şipote, jud. Iaşi, este următoarea :

1) 8 ha. teren, din care 6 ha. arătură şi 2 ha. imaş, în ţarina satului Buhăeni. 2) Una casă acoperită cu tablă, cu 2 odăi, paravan, şură şi grajd, făcute din vălătuci ; a doua casă mai mică, acoperită cu stuf, compusă din două odăi, o sală, o camară şi o şură cu beci, ambele case, construite pe întinderea de 10 prăjini loc. Toate aceste imobile formând un singur trup, sunt evaluate, prin procesul verbal, sus menţionat la suma de 140.000 lei.

Se încunoştiinţează că vânzarea şi adjudecarea acestui imobil, vor avea loc în pretoriul tribunalului Iaşi secţia 3, în ziua de 11 Iunie 1931, ora 13 începându-se licitaţia publică dela suma de lei 60.000 fixată de tribunal prin jurnalul No. 4223 | 1931 Dosar No. 8 | 1931

Preşedinte, M. Eşianu
Portărel, V. Stănescu

Mâine la Cinema Gheltzer
3 filme sonore
J'ACCUSE !..
Al II-lea film operetă germană sonoră
Fata Pădurarului
cu LYA MARA şi
comedia *Stan Căutător de Aur*

x „Crema de lăcrămioare" este idealul frumuseţii fără sfârşit.

Vizitaţi Magazinul „BUNUL GUST"
din Str. Ştefan cel Mare No. 13 (lângă Bijuteria Leon Mayer) care este permanent asortat cu Ciorapi de Damă Adesgo şi Tramit, simple şi cu baghetă, Ciorapi muslin dela Lei 40 per., Şosete pentru copii, albe şi colorate, Combinezoane şi Kiloţi diferite calităţi, Mănuşi glacé Lei 160 per., Ciorapi bărbăteşti coloraţi şi albi pentru d-nii ofiţeri, Cămăşi oxford cu Lei 225 buc., batiste, bretele, cravate şi altele cu preţuri eftine.

LA DURERI DE CAP
LUAŢI
NOVAL
NU VATĂMĂ INIMA ŞI STOMACUL
Cereţi la farmacii cutii originale

EFTIN şi BUN
găsiţi la tapiţeria Modernă
Lei 375 somieră cu 50 arcuri
Lei 450 divan modern
Lei 850 dormeză cu ladă
Lei 1000 divan cu ladă 50 arcuri
Lei 1500 canapea lustruită cu oglindă
Toate acestea sunt foarte bine lucrate; cercaţi şi vă veţi convinge. Ambalez mobile, aranjez perdele. Chemat prin c. p. vin la onor client pentru orice comandă sau reparaţii. **GH. GHERSON**
Str. Sf. Lazăr 19 vis-a-vis de Fabrica de Oglinzi

SOLO CLECNER
AVOCAT
str. Lăpuşneanu No. 25

Tribunalul jud. Iaşi S. 3-a
Publicaţie de Vânzare No. 3921
din 6 Mai 1931

Tribunalul Iaşi sect. 3, prin jurnalul din 30 Aprilie 1931, a autorizat Corpul Portărelor Trib. Iaşi să efectueze toate formele de vânzare din nou prin licitaţie publică a imobilului situat în Iaşi, strada Universităţei No. 13, proprietatea falitului Bercu Clait, domiciliat în Iaşi str. Universităţei No. 13, a cărui situaţie conform raportului de expertiză, aflat la dosar este: construit din 2 etaje, etajul de jos are 2 camere şi o magazie de scânduri, curte pavată şi suprafaţa de 6 m. lungime şi 3 lăţime cu un gang care duce în curte şi sus la etaj, instalaţie de apă şi closet. Etajul de sus are 2 camere şi bucătărie, cerdac de lemn care serveşte de trecere din casă în bucătărie şi closet. Construcţia întregului imobil este de cărămidă pe temelie de piatră, acoperit cu tablă, e în bună stare fiind reparat din nou. Se mărgineşte la faţă cu str. Universităţei în fund cu proprietatea Spitalului Sf. Spiridon, la o parte cu proprietatea Averbuch, iar de cealaltă parte cu proprietatea Clikovschi şi este evaluat de expert la suma de 400.000 lei.

Se încunoştiinţează că vânzarea şi adjudecarea acestui imobil vor avea loc în pretoriul tribunalului Iaşi secţia 3-a, în ziua de 15 Iunie 1931 ora 13, începându-se licitaţia publică de la suma de 200.000 lei, fixată de acest tribunal prin jurnalul din 12 Innuarie 1931. Dosar No. 26/1930

Preşedinte M. Eşianu Portărel B. Stancov

LOUIS JOSSERAND

(Continuarea din pagina I-a)

care-i sugerează, rivalitate, brutalitate şi intransigenţă. Negarea dreptului altuia prin technica faimoaselor precepte degajate din morala lui *Dominium şi Imperium* Capitolul proprietăţei ilustrează pilda cea mai elocventă a abuzului de drept ; şi cu ramificaţiunile sale în materie contractuală

Titularul unui obiect, nu mai poate epuiza prerogativele sale în mod abuziv. Teoria lui *Joserand*, opreşte să faci un act de stăpânire nefolositor, dacă prejudiază pe cineva. Această neîngăduinţă, dacă ştirbeşte întru-câtva din puterea discreţionară a persoanei asupra obiectului său, în schimb, respectul pentru proprietate, şi dreptul proprietarului trebue să fie exercitat, în măsura co-existenţei drepturilor altora.

Iată unul din aspectele insuportabile ale individualismului, care în plină decreptitudine juridică, abdică în favoarea *regimului socialist. (Emanuel Lewy—La vision socialiste de droit 1926 pag. 3).*

După restricţiunile ce le aduce proprietăţii : Dl. *Josserand* nu cruţă de a cenzura prin sistemul său, chiar şi acţiunea reclamantului în justiţie care nu trebue să fie abuzivă ;—înfierează supremaţia în convenţiuni, care adesea, se manifestă prin îngenunchiarea adversarului din cauza inexperienţe sale ;—de asemenea denunţă ca ilegale libertăţile în domeniul corporativ, şi sfârşeşte cu o filipică contra arbitrarului administrativ. Iată în definitiv teoria D-lui *Josserand*, care a fost privită la început ca cea mai îndrăzneaţă şi apoi consacrată cu distincţia celebrităţei în doctrină.

Dacă iniţiativa era îndrăsneaţă, apoi efectele sale au produs transformări în doctrină şi revirimente profunde în jurisprudenţă. Invăţătura sa a zguduit unele instituţiuni milenare.

Decanul dela Lyon a bulversat o tradiţie perimată, plantând un principiu care va rodi pacea socială, fără nici un impediment sau o reacţiune din partea Ministerului Public care apără cu acelaş zel individualismul consacrat în codul Napoleon.

In toiul unei analize savante, pe care Dl. *Ripert* o face în recenzia sa cu privire la *relativitatea* dreptului concepută cu atâta subtilitate de Dl. Josserand, o remarcă emoţionantă, opreşte respiraţia lectorului la expresia *„...Un éclair déchir ce ciel tranquille"*... Universitatea din Lyon — *afirmă Dl. Ripert* — pare a avea o[illegible] care inclinaţiuni pentru codul republicei socialiste a Sovietelor Ruse.

Teoria relativităţii juridice, o creaţiune a d-lui Josserand primită la început cu oarecari rezerve, formează în doctrina modernă unul din principiile fundamentale în regulamentarea raporturilor sociale. Civilistul de la Lyon este partizanul care predică modificarea codului civil ; dar în senzul unei revizuiri lente, pe cale jurisprudenţială, sau cel mult după metoda *Bonapartistă* ; încredinţându-se elaborarea unui proect juriştilor şi jurisconsulţilor în afară de parlament. *„L'incohérence des lois récents montre bien qu'on ne saurait s'improviser juristes et qu'aucune oeuvre législative digne de ce nom n'émanera jamais d'assemblées qui sont essentiellement des corps politiques, mal préparées a un travail exigeant de ceux qui s'y consacrent science, sagesse, reflexions et ponderation"...*

Am ţinut să remarcăm părerea Profesorului Josserand cu privire la activitatea şi vocaţiunea legislativă a parlamentului...

Aşteptăm că nerăbdare să privim cum fixează jaloanele unei teorii noi în legătură cu transformaţiunea titlurilor gratuite şi declinul lor.

Elias Grünberg
avocat

O doctoriţă şi o fată
se sinucid la Chişinău

Chişinău 7.—De cât-va timp, în oraşul nostru bântuie o adevărată epidemie de sinucideri.

Pe ziua de ieri, două sinucideri au provocat discuţii în toate cercurile locale.

Prima este aceea a d-şoarei Ana Iov din str. Cahul 16, care în chinuri grozave a sucombat la spital. Ea a înghiţit 100 gr. spirt denaturat.

Interesant este faptul că sinucigaşa, înaintea morţii, a rugat să fie vizitată de inspectorul de poliţie Dimitriu, spre ai face destăinuiri. Dar până să vie d. Dimitriu, Ana Iov murise.

*

Cealaltă sinucidere este a d-nei dr. Atanasescu. Soţul ei, dr. Atanasescu declară că pe când lucra, a auzit detunături de armă, în camera vecină. Intrând în cameră, a găsit-o pe soţia lui într'un lac de sânge, cu o rană la piept. Doctorul afirmă că soţia lui s'a împuşcat din imprudenţă.

In oraş însă circulă diverse zvonuri. Cazul e comentat, doarece sinucigaşa e o persoană bine cunoscută în oraşul nostru.

Coresp.

Cum a decurs înmormântarea
studentului Constantin Chirica

Trupul neinsufleţit al nefericitului Constantin Chirică student anul III Teologie, Bucureşti, a fost adus cu maşina de fratele său Pr. P. Chirica, direct la satul natal, Schitul-Duca.

Inmormântarea a avut loc Marţi 5 Mai ora 12 dim. Serviciul funebru a fost oficiat de un sobor de 7 preoţi. De la casa pr. Gh. Chirica, convoiul a plecat spre biserica satului. Au luat parte peste 1000 de cunoscuţi şi prieteni ai familiei pr. Chirica.

In fruntea convoiului, mergea şcoala primară cu drapelul. Un elev ducea în mâini, *un mic avion*, ce-l lucrase Constantin Chirica pe când era elev în şcoala primară a satului.

Pe avion stă scris: *„Elevul C-tin Chirică spre amintire"* Par'că scris a fost să moară de avion! După şcoală urmau 10 coroane purtate de flăcăii satului, îmbrăcaţi în costum naţional.

Apoi urmau corul lui Barnovschi, preoţii, cântăreţii, autorităţile comunale. Sicriul a fost dus pe umeri de studenţi şi tineri învăţători. Dl. Căpitan D-tru, care a ţinut să onoreze înmormântarea, a predat o aripă de helice de avion, ce o ţinea un soldat.

Au ţinut cuvântări D-l prof. Gh. A. C. Cuza. D-l căpitan D-tru aviator, Pr. Leu Stăcescu-Prisacani şi D-l Învăţător D. Dragan-Comarna.

x **„Chino-vinul Dr. Rătianu"** cu China, Kola, Coca, Genţiană şi Glicerofosfat de Calciu întăreşte organismul dându-i vigoare. Se recomandă convalescenţilor şi anemicilor.

Depozit: Farmacia Dr. Rătianu str. Cuza Vodă 48. 4

Spectacolele zilei

Unde mergem astăzi?..
7 Mai

Cinema Trianon. — *„Luminele oraşului"* film sonor. Direcţia, regia, muzica şi interpretarea: **Charlie Chaplin.** Parteneră îi este *Virginia Cherill.*

Complectări: *Broadway Folies, Mickey bucătar* şi Jurnal sonor *„Paramount"*, cu actualităţi.

Cinema Sidoli. — *„Escadrila morţii"*, film sonor de aviaţie cu *Douglas Fairbanks junior, Richard Barthelmess* şi *Neil Hamilton.* Al doilea film: *Adulter*, sonor—cântat—vorbit în l. germană cu *Hans Stüwe, Evelyn Holt* şi *Hans Junkerman.*

Cinema Elysée. — *„Trei zile de dragoste"*, cântat—vorbit cu *Werner Feuterer, Lucie Englisch* şi *Trude Berliner.* Al doilea film: *Surprizele căsniciei*, sonor cântat, cu *Irene Rich* şi *Clive Brook.*

Cinema Gheltzer. — *Relache* (nu este spectacol).

Berăria „Luther" (Piaţa Unirei) Renumitul *Jazz Hubertiny.* Bufet copios cu cele mai delicioase mâncăruri calde şi reci. Supeuri speciale. Bere şi vinuri din pivniţele Luther, *seara dans.*

Berăria Bragadiru. — Debutează *trupa Olteanu* cu copiii dansatori; precum şi renumitul tenor Dorel Teodorescu, fost în compania Leonard.

Noile premii gratuite
în sumă de 50,000 lei

Pentru timpul de vară, „OPINIA" a pregătit o mare surpriză cetitorilor săi. Printr'un aranjament foarte avantajos, toţi cetitorii vor putea beneficia, în mod gratuit, de premii în valoare de ***50.000 LEI NUMERAR,*** *din care* ***UN MARE PREMIU DE 20.000 LEI.***

Pentru vilegiatura de vară; pentru căutarea sănătăţii; pentru momente de recreaţiune şi distracţie, cetitorii noştri vor putea avea astfel fondurile necesare.

*

Precizăm că bogatele premii sunt oferite de Societatea „ASIGURAREA ROMÎNEASCĂ" care s'a dovedit a fi una din cele mai serioase societăţi de asigurare din ţară.

*

Tragerea premiilor se va face ca de obicei la Iaşi, într'o sală publică, exclusiv pentru cititorii **ziarului** „Opinia" şi în prezenţa unui delegat special al direcţiei din Bucureşti.

Amănunte complecte în Opinia de mâine

Conflictul a luat proporţii
între d-nii I. Axinte şi M. Jacotă
Reclamaţie la Parchet. Telegramă către Rege
Cerere de suspendare

In numărul de ieri am relatat conflictul ce a izbucnit la prefectura judeţului nostru, între d-nii prefect I. Axinte şi M. Jakotă, preşedintele delegaţiei Consiliului judeţean.

De cine trebuie să asculte funcţionarii?

Conflictul a luat proporţii, lucrurile căpătând o turnură neaşteptată

Astăzi dimineaţă funcţionarii de la prefectură, au primit un ordin de a nu mai executa dispoziţiile preşedintelui consiliului judeţean.

Dl. M. Jakotă

D. Jakotă la rândul d-sale, a spus funcţionarilor că acei ce nu vor asculta de ordinile d-sale, vor fi pedepsiţi.

Din toate acestea, funţionarii s'au văzut puşi.. intre „ciocan şi nicovală", şi nu mai ştiau de al cui ordin să asculte.

Sezisarea parchetului

Faţă de această situaţie, d. M. Jakotă, a înaintat d-lui procuror general o reclamaţie. prin care arată că d. Axinte a sechestrat în mod abuziv automobilele proprietatea judeţului şi a tăiat firele telefonice ale ad-ţiei consiliului judeţean.

In consecinţă, d. Jakotă roagă pe d. procuror general, să cerceteze şi să ieie măsurile necesare.

O telegramă către M. S. Regele

Deasemenea d. Jakotă a trimis o telegramă M. S. Regelui Carol II, prin care se plânge Suveranului că d. prefect Axinte a dispus la Ad-ţia Financiară să nu mai achite nici o ordonanţă fără avizul d-sale.

D. Jakotă relatează în telegramă M. S. Regelui şi celelalte dispoziţii luate de d. prefect Axinte, şi roagă pe Suveran să dea ordine pentru respectarea legii:

Ce declară d. prefect Axinte

D. prefect Axinte, declară că d-sa s'a adresat d-lui Jakotă în prima zi a venirei d-sale la prefectură, întrebându-l dacă vrea să facă politică sau administraţie. D. Jakotă a răspuns atunci că va face ad-ţie.

D. Jakotă însă (ne spune d. Axinte), nu s'a ţinut de cuvânt şi continuă să facă politică în ad-ţia judeţului.

D. Axinte îl acuză pe preşedintele delegaţiei judeţene, că a chemat primarii de comune la congresul organizaţiei naţional-ţărăniste şi nu i-a lăsat să participe la conferinţele administrative dela sediul plăşilor.

Dar conflictul nu a luat sfârşit.

D. Axinte a cerut pe deoparte suspendarea d-lui Jakotă, iar d. Jakotă pede altă parte a cerut să se dispuie respectarea legii.

Se aşteaptă cu mult interes deznodământul acestui conflict.

C. Vlad

MIRACOLUL DIN PĂCURARI

FAPTELE SUPRA-NATURALE se REPETA
IN JURUL FETIŢEI GEORGETA TĂUTU
Cazul trebueşte examinat de specialişti

Dintre toate ciudăţeniile petrecute la casa din str. Berăria Veche, un caz a impresionat puternic întregul cartier.

In una din dimineţele trecute, pe când stăpâna casei îşi vedea de gospodărie, una dintre fetiţe, anume Aurica, a început să strige de groază, căzând la pământ aproape leşinată.

Când d-na Tăutu a venit în grabă în odaia vecină, a găsit pernele depe divan răsturnate; iar apa de colonie dintr'o sticlă aflată în dulap era toată vărsată în interiorul scrinului în timp ce — curiozitate!— pluta era intactă iar sticla rămăsese în poziţie normală.

Intrebată, fetiţa a declarat că ea era la masă şi îşi făcea temele, şi la un moment dat a observat cum capacul dela scrin s'a ridicat singur.

In acelaş timp, cărţile şi caetul micuţei şcolăriţe au fost rupte de aceiaşi mână nevăzută.

Casa fermecată

Interesant este că fenomenele supra-naturale se petrec în jurul copilului miraculos, în orice loc se află Georgeta Tăutu,

Ingrozită de tortura la care era supusă de către fantasmele ce-i apar în vis, cât şi de ciudăţeniile ce se petrec în jurul ei, copiliţa refuză să mai doarmă în casa părintească. Astfel, de patru zile Georgeta pleacă regulat de acasă la o familie vecină unde îşi petrece noaptea. Mai mult; ea cere părinţilor ei să se mute din locuinţa din str. Berăria Veche, sub motiv că în acea casă a întrat... necuratul!

Necuratul şi copiii

Alaltăieri şi ieri se părea că Georgeta s'a liniştit şi că fenomenele extravagante au încetat de a se petrece în jurul ei; dar în după-amiaza zilei precedente, micuţa fenomenală a adormit subit şi o serie de întâmplări ciudate s'au repetat.

Năluca îmbrăcată în haine de drac i-a apărut din nou în vis şi i-a spus că dracu merge cu ea, îi redă vederea (Georgeta Tăutu este mioapă şi nu vede clar decât prin ochelari).

Indată ce s'a trezit, copiliţa a observat că ochii i s'au limpezit şi putea să citească perfect, fără a mai utiliza ochelarii, cazul a impresionat pe toţi ai casei.

Mingea care dansează...

Aseară a apărut în curte dansând în aer, fără a atinge pământul, o minge pe care fetiţa o pierduse de peste două săptămâni. Şi la acest spectacol extravagant a asistat şi d-na Tăutu, care confirmă în totul faptele.

Tot ieri s'a petrecut şi un caz cu o linguriţă de cafea, care la un moment dat a sărit dintr'o ulcică, lovindu-se cu violenţă, de repetate ori, de perete.

*

Cazul din Păcurari este departe de a fi o simplă închipuire, sau să emane din superstiţiile poporului; şi de aceia Georgeta Tăutu trebueşte supusă unor îndelungate şi serioase studii de către specialişti.

S. DRAGU.

MĂTĂSURILE VERITABIL FRANCEZE „GALLIA"
SUCURSALA IAŞI · STR. CUZA VODĂ 83 (PALATUL BRAUNSTEIN)

De mâine la Cinema Gheltzer 3 Filme Sonore rulează dela ora 2 incontinuu
Noua reeditare sonoră opera complectă **J'ACCUSE!.. (Acuz!..)** de *Abel Gance*
Al II-lea film. ***Lya Mara*** în brilanta operetă ***Fata Pădurarului***
şi comedia americană STAN CAUTATOR DE AUR
Preţuri populare Rezervat 18, Elevi 15, Balcon 8, Invalizi 4 lei

INSECTOMOR
REPREZENTANT GENERAL ŞI DEPOZITAR
I. E. COCKHILL & Co.
STRADA BARAŢIEI 35, Etaj I
BUCUREŞTI I

INFORMAŢIUNI

x **Complectările la Curtea de Apel** — *Primul preşedinte al Curţii de apel Iaşi, d. Gorgos, va depune jurământul Vineri, în faţa d-lui Gane, care este cel mai vechiu magistrat ieşan.*

Imediat după prestarea jurământului, d. prim preşedinte Gorgos va lua jurământul d-lui Bercea, numit preşedinte al secţiei II-a. Secţiile Curţii de apel au mai fost complectate prin transferarea la Iaşi a d-lor V. Buşilă, consilier din Chişinău, conferenţiar universitar şi Tănăsescu din Cluj, fratele d-lui prof. dr. Tănăsescu, decanul facultăţii de medicină din Iaşi.

x D. prof. Virgil Arion se află în localitate, unde are a pleda un proces la Curtea de apel.

x In com. Boroşoaia (jud Iaşi) s'au declarat astăzi 13 cazuri de tifos exantematic.

S'au luat măsuri urgente de izolarea bolnavilor.

x Epidemia de Scartatină este în descreştere.

In primele 4 zile ale lunei curente s'a declarat către un caz în: str. Bădărău 24, C. Vodă 18, Măcărescu 10, Albineţ 6, Sărăriei 107, Toma Cozma 6.

x Se dă ca probabilă numirea poetului Mihai Codreanu ca director al regiei autonome a Teatrului Naţional din Iaşi, în locul actualului conducător scriitorul Ionel Teodoreanu.

x *Concordate şi falimente* — Cofetarul Vlădescu a făcut apel contra respingerii concordatului. Curtea a fixat judecarea apelului la 20 Mai.

— Comerciantul Natan Bercovici din str. Cuza Vodă 6, declarând în faliment, a făcut apel la Curte.

— Ieri tribunalul a acordat termenul de plată comercianţilor Av. I. Cohn, B. Iosif şi soc. „Moldotextil" din localitate.

x Ieri se zvonise că s'ar fi declarat un caz de lepră în Iaşi.

Serviciul sanitar dezminte.

x Nu era exactă ştirea că d. C. Cerchez a primit să candideze pe listele guvernului, ca delegat al Sfatului Negustoresc.

D. Cerchez ne înştiinţează că a luat cu satisfacţie act de manifestaţiunea de dragoste a negustorilor şi industriaşilor ieşeni, dar nu poate face un act de indelicateţă politică şi să ia o decizie fără avizul şi cu atât mai puţin împotriva dispoziţiilor şefului său politic d. mareşal Averescu.

In schimb, d. Cerchez, ca vechi industriaş, va candida la locul de senator al Camerelor industriale din Moldova, unde a candidat întotdeauna ca independent.

Magazinul „FEMINA"
mutându-se tot în
STRADA ŞTEFAN CEL MARE LA No. 11
vis-a-vis de Blănăria Kunovici
Cu această ocazie, a pus în vânzare un mare transport de mănuş de piele glacé, colorate cu lei 150 perechea, şosete fil d'écosse începînd dela lei 20 perechea, ciorapi damă muselin fără defect lei 40 per.
Un mare asortiment în culori de ciorapi „Adesgo" mătase şi voile

Ştiri poliţieneşti

Un debit jefuit
în str. Ştefan cel Mare

Un furt a fost comis astăzi dimineaţă la debitul de tutun Fruhtman din str. Ştefan cel Mare, colţ cu str. Col. Langa.

Un hoţ intrând în magazin, în timp ce târguea o pipă, a furat 3 condici pline cu timbre în valoare de câteva mii de lei.

Proprietara debitului voind să fugă după hoţ, s'a împiedicat şi căzând, s'a ales cu leziuni. Hoţul a reuşit să dispară.

*

Un alt furt a fost comis la magazinul de coloniale engros Strauh et Froim din str. Ştefan cel Mare.

Hoţii au rupt uşa din faţa şi intrând în magazin, au spart saltarul şi au furat 3,000 lei nichel

Diverse.

— D. Leib Lupu din str. Crucii 26 a reclamat că chiriaşul său Iosub Goldenberg îl ameninţă că-l va ucide şi-i va da foc locuinţei.

— In spitalul Sft. Spiridon a fost internat copilul N. Scurtu din str. Sft. Andrei 20, care a fost călcat de o trăsură a primăriei.

La o lucrare a d-lui Goldstein din str. Ştefan cel Mare s'a găsit o scară furată dela C. F. R.

S'a ordonat o anchetă. Rep.

Adânc întristaţii: Preot Mihai Manole şi Ludmila Manole, părinţi, Miţu şi Florica Manole-Roman, Alice şi Căpitan C. Herescu, Mircea Manole, fraţi, soră, cumnate, cumnat, precum şi familiile: Căpitan C. Vasiliu, Ioan Donose, D. Filipescu, Savel Mitoşeru, D. Mitoşeru, Const. Platon, Agripina Manole, Eduard Gaman, au durerea de a aduce la cunoştinţa rudelor şi prietenilor încetarea din viaţă a prea iubitului lor

ADRIAN MANOLE

student, în vârstă de 23 ani după o scurtă suferinţă.

Inmormântarea va avea loc Vineri 8 Mai a. c. ora 4 p. m. la Cimitirul Sf. Vasile Galata. Corpul defunctului se află depus în capela cimitirului.

DE INCHIRIAT o cameră mobilată sau nemobilată în stradela Albă No. 2.

CROITOREASĂ perfectă execută rochii cu preţ redus. Muzelor 8 fost 10 etaj (curte), d-na Băncescu.

DENTISTUL
D. GRÜNBERG-MOLDVAN
Consult. 9—1 şi 3—7
Str. Cuza-Vodă 23
Colţ cu str. Armeană

DOAMNĂ serioasă, bacalaureată caută post de birou, stat sau particular. Răspunsul adresaţi: Maria Popovici, Toma Cosma 6.

GRĂDINAR se caută la Liceul Ortodox, str. Lascăr Catargi 22.

PERDUT livretul de armată contigentul 1924 eliberat de cercul de recrutare Hotin, buletinul biuroului de populaţie eliberat din Iaşi şi carnetul de birjar. Rog găsitorul a le trimete la adresa de mai jos. In caz contrar le declar nule şi fără valoare în mâinele oricui s'ar găsi. GH. CARARE str. Carol 53 Iaşi

MÂINE LA GHELTZER
noua reeditare sonorizată
J'ACCUSE !..
operă complectă 12 acte
şi încă 2 filme

AVIZ

Declarăm anulată scrisoarea No. 20027 în valoare de Lei 7.635, cu scadenţa 3 Martie 1931 semnată de Haim Aba Herşcovici la ordinul Soc. „Importul" din localitate şi scontată la noi, aceasta fiindu-ne achitată de semnatar.

Banca de Credit şi Industrie
Societate Anonimă

AVEŢI HAINE UZATE?
Aduceţi-le la Depozitul stofelor str. I. C. Brătianu 93 etaj (casele Rohr) unde primiţi în schimb
3 metri stofă Englezească
Mii de persoane au fost servite de noi cu stofe în schimbul hainelor vechi rămânând complect mulţumite şi la rândul lor ne-au recomandat altă clientelă.

ULTIMA ORĂ

Cartelul guvernului cu liberalii
s'a încheiat definitiv
Astăzi se lămuresc şi tratativele cu georgiştii

Bucureşti 7.—In cursul zilei de ieri, d. Duca a continuat tratativele cu d. Argetoianu, în timp ce d. dr. Angelescu a avut o lungă explicaţie cu d. Iorga.

In cursul după amiezii d-nii Iorga şi dr. Angelescu s'au prezintat în audienţă la Palat; iar la ora 5 p. m. a fost chemat la rege şi d. Duca.

După audienţă, d. Duca a continuat discuţiile cu d. Argetoianu. Cartelul electoral poate fi socotit ca definitiv încheiat pe următoarele baze:

Se acordă liberalilor 80 locuri la Cameră şi 20 la Senat (din care 5 la colegiul universal şi 15 la colegiul consilillor comunale şi judeţene).

*

O comisiune liberală, compusă din d-nii N. Săveanu, Dr. Angelescu, I. Inculeţ, Al. Lapedatu, R. Franasovici şi Tatarescu, va desemna candidaţii liberali pe listele guvernului.

Norma este următoarea: câte un candidat de judeţ, şi anume şeful organizaţiei. Acolo unde şeful e senator de drept, va ceda locul persoauei mai marcante din club. Se rezervă 4 mandate pentru şefii de sector din Capitală. Restul de 5 locuri la Cameră se atribue unor fruntaşi ai partidului.

Candidaţii liberali vor fi plasaţi în prima jumătate a listelor guvernamentale.

Partidul liberal va lansa un manifest către ţară, prin care va explica acordul electoral cu guvernul.

Ce fac georgiştii ?

Guvernul îşi menţine oferta de cartel făcută georgiştilor, dar în condiţii dezavantajoase. După tratativele de aseară, d. George Brătianu a amânat răspunsul pentru astăzi.

Azi dimineaţă se întruneşte comitetul central al partidului georgist, pentru a decide. Se pare că se va refuza cartelul.

Celelaltc colaborări

Comitetul partidului lupist s'a întrunit aseară pentru a examina situaţia în urma noului cartel Iorga-Duca.

Lupiştii menţin şi ei cartelul cu guvernul; dar urmează a fixa numărul locurilor pe liste.

D. dr. Lupu a avut aseară o întrevedere cu d. Iorga şi s'a arătat mulţumit de rezultatul obţinut.

*

Guvernul a fost solicitat, pentru cartel electoral, de peste 100 asociaţii profesionale.

Cu „Liga Agrară" se va menţine cartelul. Şi poate se va mai face cartel cu asociaţia Corpului Didactic şi cu asociaţia clerului.

In urma cartelului cu liberalii, guvernul nu mai are nevoie de sprijinul „asociaţiilor" şi „ligilor".

E probabil că liga „Vlad Ţepeş" va refuza să menţie acordul cu guvernul, după ce acesta s'a cartelat cu liberalii. Se aşteaptă sosirea d-lui Gr. Filipescu.

D. Iorga e pe punctul a mai încheia cartel cu saşii. In schimb ungurii nu primesc cartel, ci vor lupta singuri.

*

Ieri a fost semnat decretul prin care d. Argetoianu trece interimar la interne.

Din cauza timpului scurt, şi după dorinţa tuturor partidelor, data alegerilor va fi amânată cu 10 zile.

M. S. ELENA
A PLECAT LA BELGRAD

Bucureşti 7 — M. S. Elena a părăsit aseară ţara, plecînd la Belgrad.

Majestatea Sa a fost condusă la gară de ex-regele George al Greciei şi de un aghiotant regal.

x **Crema de lăcrămioare** este preparată cu oleu de flori de lăcrămioare proaspete şi dă obrajilor parfumul proaspăt delicios al lăcrămioarelor de pădure.

Intr'un accident de automobil
a murit industriaşul Heller

Tg. Mureş 7.—In apropiere de Tg. Mureş, s'a răsturnat în şanţ un automobil din Arad, care venea cu viteză exagerată.

Cunoscutul mare industriaş Andrei Heller din Arad, a murit pe loc. Ceilalţi pasageri sunt grav raniţi.

S'a stabilit că şoferul era beat

Concursul de oină

Azi dimineaţă a început la Parcul Sportiv concursurile inter-şcolare locale de oină. Au participat reprezentanţii ai 6 şcoli: Liceele Internat, Naţional, şi Kogălniceanu, şcoala normală „V. Lupu", Seminarul „Veniamin" şi şcoala Comercială.

Toate echipele s'au prezentat în ordine perfectă şi disciplină reproşabilă. fiind felicitate de d-nii Mihai Sadoveanu, Demostene Botez şi Maior Tironovici, arbitrii.

Până acum, cel mai bine s'a prezentat Liceul Internat care a câştigat 4 puncte.

Azi s'a disputat jumătate din concurs, urmând ca cealaltă jumătate să se continue mâine dimineaţă.

UN CONGRES
pentru combaterea tuberculozei

Proporţiile mari pe care le-a luat tuberculoza în toată ţara, au alarmat pe conducătorii serviciilor sanitare.

Pentru a se studia chestiunea, şi a se lua măsuri de combatere, s'a convocat un congres general, care va avea loc la 1 Iulie la Constanţa.

Din Iaşi vor lua parte d-nii dr. Bulău, medicul şef al oraşului, şi dr. Gancevici, directorul sanatorului de tuberculoşi din Birnova.

x Cel mai sigur şi mai rentabil plasamente se fac actualmente prin cumpărări de efecte româneşti în condiţiunile cele mai avantajoase la Banca Emanoil Marcovici Iaşi strada Ştefan cel Mare No. 15.

x Doctorul **BRENER** *specialist mamoş*, boli de femei, consultaţii de la 2 până la 4 p. m.

INFORMAŢIUNI

x **Situaţia** bolilor venerice este îngrijorătoare. In primul trimestru al anului s'au declarat 284 cazuri de blenoragie, 226 cazuri de sifilis şi 136 cazuri de şancru moale. Acest tablou nu cuprinde şi cazurile care au fost tratate de medicii particulari.

x **Societatea Veteranilor** din str. Ştefan cel Mare 25, roagă pe toţi membrii de a fi prezenţi în ziua de 10 Mai, ora 8 dim. spre a merge în corpore la serbarea naţională.

x E vorba ca şi asociaţia corpului didactic primar din localitate să obţie un loc în parlament.

x O şatră de ţigani s'a instalat decurând pe şesul Ţutorei. Iar urmarea a fost că... s'au înmulţit furturile în oraş şi în comunele învecinate.

Jandarmii din Bucium au arestat ieri pe ţigăncile Irina Constantin, Tudora Marin şi Marica Stan Matei, nevasta bulibaşei şi conducătoarea bandei de hoţi.

Iaşul înfometat de brutari
Astăzi n'a fost pâne. Primăria ia măsuri. Populaţia va avea pâne

Brutarii s'au întrunit ieri la Sfatul Negustoresc şi au declarat greva generală.

Ca în timpul războiului

Din cauza aceasta, laşul a fost astăzi lipsit de pâine.

Numai o singură brutărie n'a aderat la grevă: brutăria Lupu din strada Elena Doamna, care a fabricat pâine.

Dimineaţă a fost acolo o navală ca în timpul războiului. Lumea se bătea ca să capete o pâine. A fost nevoie de poliţie pentru ca să se facă ordine.

Doleanţele brutarilor

Sindicatul brutarilor a lansat azi un manifest către populaţie în care arata că sunt dispuşi să menţie preţul actual al pânei, dacă şi morarii vor menţine preţul făinei de până acum.

Unde se va fabrica pâine

Primăria a luat imediat măsuri şi a organizat echipe ca să se fabrice pâine în următoarele locaturi de brutării:

Liza Leibovici str. Socola 54; N. Nena str. Păcurari 75, Klein str. Brăteanu 170, Forşt str. Brăteanu 168, Abramovici str. Brăteanu 128, Strul Gram Str. Anastasie Panu 25, Lazăr Klimer str. An. Panu 68, Leiba Dulce str. Cucu 57, Herşcu Idelovici str. Nicolina 1 şi Marcu Gold str. Nicolina 35.

In afară de aceasta, se vor fabrica 12,000 păini la manutanţa armatei.

Cuptorul Moarei Moldova nu poate fi utilizat.

Cum se va face aprovizionarea

Azi la prânz a avut loc la primărie o consfătuire pentru organizarea aprovizionării.

S'a hotărât ca la fiecare din brutării să se posteze câte un funcţionar al primăriei, unul poliţienesc, un plutonier şi câţiva jandarmi.

Pâinea dela manutanţa armatei va fi depozitată în pieţele Sf. Spiridon, Păcurari, Hala, Tătaraşi şi Nicolina.

Numai mâine manutanţa armatei va fabrica pâine neagră; în celelalte zile se va fabrica şi pâine albă.

Morile Dacia, Moldova şi Fruhtman au pus la dispoziţia primăriei orice cantitate de făină.

In brutăriile mai sus anunţate, va începe lucrul azi după amează la ora 3, iar mâine dimineaţă va fi pâine în zorii zilei.

Consecinţe

Greva aceasta va avea repercursiuni neplăcute asupra brutarilor.

La greva brutarilor au aderat şi fabricanţii de covrigi. Din cauza aceasta, d. primar P. Bogdan a dispus ca să se pue în delegaţie chestiunea reducerei preţului exagerat al covrigilor.

Brutării comunale

Deasemenea s'au început tratative pentruca în timp de 2 săptămâni să se înfiinţeze 35 de brutării comunale. In acest scop vor fi închiriate brutăriile care sunt goale.

Brutarilor actuali li se vor retrage imediat autorizaţiile care nu se vor mai acorda nimănui.

M. Săveneanu

INFORMAŢIUNI

x **Cearta între prefecţi.**—Comitetul de conducere al Organizaţiei naţional-ţărăniste din localitate, întrunindu-se ieri în şedinţă extraordinară, a însărcinat pe d. avocat I. Rang să intenteze acţiune penală de abuz de putere şi distrugere d-lui prefect Axinte, pentru faptul că a sechestrat automobilul d-lui Jakotă şi i-a întrerupt firele telefonice.

Un caz identic s'a întâmplat şi la Huşi.

x Membrii „Ligei agrare" din localitate se întrunesc în astă seară pentru a decide felul lor de colaborare cu guvernul.

In cazul când nu ar fi disponibil un loc în parlament, agrarienii vor cere să li se acorde locul de primar, în persoana d-lui Ştefan Negruzzi.

x La Bucureşti se duc tratative între averescani şi georgişti pentru un cartel electoral.

x In urma avansării d-lui Col. Th. Naum, (preşedintele consiliului de război din localitate ca prefect de Durostor), a fost numit în locul d-sale d. col. Kemingher dela corp. IV armată.

x La locuinţa d-lui prof. Cuza s'a ţinut ieri toată ziua consfătuiri cu fruntaşii ligii din judeţele Moldovei şi Bucovinei, desemnându-se capii de liste în alegeri.

x Se aduce la cunoştinţă membrilor cercului studenţilor evrei Iaşi, că biblioteca este deschisă Marţi şi Joi dela 7-8.

x *Familia Pr. Gh. Chirica*, aduce pe această cale, mulţumiri d-lui profesor universitar Gh. A. C. Cuza şi d-lui căpitan aviator Dumitru pentru frumoasele şi sincerile cuvântări ce le-au ţinut la înmormântarea studentului C-tin Chirica; precum şi tuturora care au luat parte personal, sau prin telegrame.

x Inspectoratul local şcolar, a înaintat ministerului instrucţiunii, tablourile cu cererile de transferări în învăţământul primar şi secondar.

x D. Traian Dănescu, şeful serviciului agricol al directoratului, şi-a înaintat demisia din postul ce-l ocupă.

Ministerul agriculturei a respins demisia, rugând pe Dănescu să conducă mai departe acest serviciu.

x Azi după amează la ora 5 are loc şedinţa consiliului de higienă al municipiului, sub preşedinţia d-lui primar P. Bogdan.

INFORMAŢIUNI

x **Situaţia** bolilor venerice este îngrijorătoare. In primul trimestru al anului s'au declarat 284 cazuri de blenoragie, 226 cazuri de sifilis şi 136 cazuri de şancru moale. Acest tablou nu cuprinde şi cazurile care au fost tratate de medicii particulari.

x **Societatea Veteranilor** din str. Ştefan cel Mare 25, roagă pe toţi membrii de a fi prezenţi în ziua de 10 Mai, ora 8 dim. spre a merge în corpore la serbarea naţională.

x E vorba ca şi asociaţia corpului didactic primar din localitate să obţie un loc în parlament.

x O şatră de ţigani s'a instalat decurând pe şesul Ţutorei. Iar urmarea a fost că... s'au înmulţit furturile în oraş şi în comunele învecinate.

Jandarmii din Bucium au arestat ieri pe ţigăncile Irina Constantin, Tudora Marin şi Marica Stan Matei, nevasta bulibaşei şi conducătoarea bandei de hoţi.

Un nou conflict
la Consiliul de administraţie c. f. r.

Bucureşti 7. — Intr'o recentă şedinţă a Consiliului de administraţie c. f. r. d. C. Stoicescu a voit să discute o chestiune aflată pe ordinea de zi.

D. general M. Ionescu s'a opus. Din această pricină a izbucnit un incident violent. D. ing. Casasovici a protestat contra procedeelor directorului general. D. general Ionescu a răspuns pe un ton aspru şi a ridicat imediat şedinţa.

x **Un ten frumos** fără pete, fără sbârcituri, admirabil şi atrăgător se obţine repede cu „Crema Miraculoasă" specialitatea Farmaciei Dr. Rătianu Iaşi, Str. Cuza Vodă 48. Cereţi ambalajul original. Marca depusă. 3

Guvernul bulgar

Liapceff

primul ministru care a reuşit să facă din nou guvernul bulgar.

Pregătiri la Bucureşti
pentru felicitările de logodnă
şi pentru nunta prinţesei Ileana

Bucureşti 7 — Regina Maria şi Domniţa Ileana se află în drum spre Nisa, iar deacolo va porni spre ţară, urmând a sosi în Capitală la mijlocul lunei Mai.

Se precizează că prinţesa Ileana a făcut cunoştinţă cu prinţul Anton de Habsburg, în Bretagne (Franţa) la marea ducesă Ciril, mătuşa logodnicei.

După înapoerea prinţesei, va avea loc la palatul Cotroceni o recepţie de gală şi prezentările de rigorile.

Nunta se va celebra în prima jumătate a lunei Iunie, la Bucureşti (sau la Sinaia). Şi-au anunţat participarea familia Arhiducelui Salvator, familia regală a Jugoslaviei, marea ducesă Ciril etc.

Incidentul româno-german
a fost provocat de Franţa ?
Se zvonise că d. ministru Ghica a demisionat. Tratativele vor fi reluate

Bucureşti 7. In cercurile diplomatice din Capitală se zvonise aseară că. în urma incidentului cu Germania, d. ministru de externe D. Ghica şi-ar fi înaitat demisia.

Guvernul a dezmintit acest zvon şi tocmai şi-a exprimat credinţa că tratativele cu Germania vor fi curând reluate.

Astăzi la prânz se va întruni Consiliul de Miniştri pentru a discuta chestiunea.

*

O telegramă din Paris înregistrează versiunea din cercurile diplomatice că, întreruperea tratativelor româno-germane, ar fi în legătură cu unele sugestii ale guvernului francez, în senzul ca România să nu se angajeze în nici un fel, ci să aştepte propunerea de Uniune economică europeană pe care d Briand o va face la Geneva.

*

In acelaş sens comentează ziarul vienez „Neue Freie Presse" care spune că e la mijloc o acţiune politicianistă. Crede însă că tratativele romino-germane vor fi reluate.

*

Mai categoric este ziarul „Germania" din Berlin care afirmă că întreruperea tratativelor este rezultatul presiunelor făcute din Paris şi Praga, asupra României şi Jugoslaviei.

Ziarul berlinez dă ca sigur că România se va adresa din nou la Berlin, pentru continuarea tratativelor.

ORA 3

GEORGIŞTII REFUZĂ
CARTELUL CU GUVERNUL

Bucureşti 7. — Astăzi dimineaţă la locuinţa d-lui G. Cantacuzino, a avut loc o întrunire a fruntaşilor georgişti.

Unii s'au declarat pentru încheierea cartelului cu guvernul, dar cei mai mulţi au fost împotriva cartelului.

D. George Brătianu a arătat că acordul cu guvernul este imposibil în condiţiunile actuale.

Astăzi la prânz d-nii George Brătianu şi general Văitoianu s'au prezentat d-lui Argetoianu şi i-au declarat că refuză cartelul cu guvernul. Georgiştii vor lupta singuri în alegeri.

*

La georgişti s'au mai produs unele defecţiuni.

Astfel se anunţă că organizaţiile de Călăraşi şi Râmnicu Sarat au revenit la partidul ducist.

Consfătuire liberală

Azi dimineaţă la clubul liberal a avut loc o consfătuire a şefilor de organizaţii sub preşidentia d-lui Duca.

D. Duca a anunţat cartelul cu guvernul. Liberalii primesc 80 mandate pentru Cameră şi 20 pentru Senat.

Candidaţii liberali, pentru a avea mai multe şanse vor figura numai pe prima jumătate a listelor guvernului.

D Duca a arătat că acordul este de folos pentru viitorul partidului liberal Cartelul a fost admis fără discuţiune.

Un violent atac contra României
în presa germană

Berlin 7.— n legătură cu conflictul româno-german, pe chestia tratativelor pentru acordul comercial, ziarul „Deutsches Tageszeitung" publică un violent atac contra României.

Ziarul spune că gestul României este o obrăznicie, cu atât mai mult cu cât acordul comercial putea aduce reale avantagii statului român.

Ziarul berlinez cere ca guvernul din Bucureşti să dea imediată satifacţie.

DIVERSE

— M. S. Regele Carol, a fost numit cap al regimentului 54 infanterie din armata jugoslavă.

D. Zamfir Brătescu, noul subsecretar la finanţe şi-a luat azi dimineaţă postul în primire.

ECOURI

x FLORĂRIA VIOLETA strada Lăpuşneanu 31, vinde răsaduri pentru sezonul al II-ea: salvii, dalii, cana, petunii, garofe, micşunele, etc. cu preţurile cele mai reduse, de vânzare la grădina din str. Sărărie No. 1. Seminţe de flori, legume şi gazon, garantate cu preţuri avantajoase.

x Dl. Prof. Dr. C. I. Parhon, va fi în localitate în zilele de 8 şi 9 Maiu (Vineri şi Sâmbătă). Consultaţiile dimineaţa la Spitalul Socola, după amează între orele 3—5 la Institutul de Radiologie Dr. E. Radu (strada Alexandri).

x Doctorul **Sebastian Pineles** specializat la Paris şi Viena în boli de copii şi sugaci consultă zilnic 8—10 dim. şi 2—5 d. a. în str. Şcoalei de Arte 9 etaj lângă soc. Gimnastică Sport şi Muzică).

x *Un sfat prietenesc.*—Intrebuinţează odată **Crema de lăcrămioare** şi o vei întrebuinţa întotdeauna. Curăţă albeşte şi catifelează faţa.

x *Frumuseţea* e una din cele mai puternice arme ale femeei. Crema de zi *Khasya* vă face şi vă menine frumoase! Depozit: Farmacia: Polak, str. Ştefan cel Mare.

VINURILE

T. şi D. Bădăreu

La Băcănia Pincu Kahane

Str. Cuza-Vodă (vis-a-vis de Librăria Socec)

TARIF

Alb	1930	litrul	lei	12
Negru vârtos	1930	„	„	16
Ermitage Blanc	1930	„	„	18
Riesling	1928	„	„	32
Viţă de Cotnari	1927	„	„	45
Bordeaux	1927	„	„	60
Riesling	1922	„	„	100
Cotnari	1922	„	„	130
Bordeaux (medicinal)	1925	„	„	130
Tămâios	1921	„	„	180

x **La Vaslui** ziarul „Opinia" se află de vânzare la Librăria „Grosswald" până la ora 11 noaptea.

Parcele! Parcele!

Cu 15 mii lei puteţi deveni proprietarul unui teren pentru construcţie şi gospodărie, de 1000 m. p. la bariera Păcurari pe locul zis „La Sitaru". Teren sănătos, la 3 minute de tramvai şi Toma Cozma.

Apă, lumină, piaţă, şcoală în apropriere.

Se vinde orice suprafaţă cu 15 şi 25 lei metrul pătrat, începând de la 500 metrii. Plata şi în rate. Pentru planul de parcelare şi informaţiuni

A se adresa între 7-9 seara d-lui Ing. Schleier, Elena Doamna 2

ANUL XXVII No. 7202

ABONAMENTE

Lei 1000 . . . . p
„ 500 . . . .
„ 300 . . . .

ATELIERELE
IAȘI.—STR

3 LEI EXEMPLARUL

OPINIA

ZIAR POLITIC COTIDIAN

SAMBATA 9 MAI 1931

ANUNCIURI
se primesc la toate
AGENȚIILE DE PUBLICITATE
și la
ADMINISTRAȚIA ZIARULUI
Iași. — Strada Lăpușneanu 37

Telefoane: { Redacția 391 / Administrația 394 / Serviciul de noapte 367

Fundațiunea „Regele Ferdinand I"
București
Str. Știrbei Vodă 3
(Adm. Dom. Coroanei)

REGELE FERDINAND I

M[illegible]-Președinte

[illegible] de Apel din Iași

Când [illegible]anschi a fost înaintat Prim[illegible]dinte la Casație, ieșenii se vor [illegible] gândit desigur, cu oare care îngrijorare la succesorul care avea să conducă de acum înainte cea mai strălucită Curte de Apel din România, ajunsă la strălucire în parte și grație fostului ei Prim-Președinte.

Or, iată că răsuflăm cu toții ușurați, aflând că acel care va conduce mai departe Curtea noastră de Apel, e dl. consilier Gorgos, minte ageră, cap juridic, inteligență vie, și peste toate dezbrăcat de orice patimă politică; magistrat integru, respectat de toată lumea.

*

Prin numirea d-lui Volanschi ca prim-președinte al celei mai înalte instanțe de judecată a țării; prin numirea d-lui Lupu (încă una din ilustrațiile magistraturei ieșene) ca președinte de secție la aceiași instanță; și în fine prin unanimitatea cu care aprobă numirea făcută acum de dl. Hamangiu la Curtea de Iași, se consfințesc încă o dată meritele Curții noastre de Apel.

Dacă Iașul nu-i nici centru industrial, nici comercial, îi rămâne însă strălucirea aceasta morală de a da țării atât de distinși magistrați.

Desigur, dacă vreo dată legiuitorul s'ar gândi la judecătorul unic, ca la anglo-saxoni, nimeni nici o dată nu ar avea ceva de obiectat dacă l'ar judeca vre-unul din magistrații despre care — ca pildă — am vorbit mai sus.

Onoare Iașului.

Op.

Cartelul guvernului cu d. Duca

Guvernul Iorga,—un camuflaj liberal

Situația politică a noului guvern pare a se clarifica. Se evidențiază că avem de a face cu un camuflaj liberal căruia dl. Iorga îi servește numai de paravan.

Dl. Argetoianu exclus de Vintilă Brătianu din partidul liberal, dar care nu are loc în alt partid și nici posibilitatea de a-și face un partid al său, nu poate decât privi cu simpatie avansurile pe care i le face dl. Duca, care obține astfel două rezultate: întâi, o apropiată venire la putere; și al doilea, distrugerea grupării d-lui George Brătianu, căci d. Duca va erta greu răfuielele ziarului „Mișcarea" atunci când, după moartea lui Vintilă Brătianu, noul șef liberal a lăsat a înțelege că ar fi dispus să le întindă o punte de trecere.

*

Guvernul cu concursul partidului liberal și cu diversele carteluri pe care le-a încheiat, își poate asigura o mare majoritate în parlament.

Iar d. Duca, care se asigură contra defecțiunelor, (atât de dese, cu moravurile noastre politice), va putea foarte ușor manevra pe dl. Iorga, spre a-l debarca atunci când i se va părea momentul favorabil.

Evident că în asemenea condițiuni, lupta va fi foarte grea pentru partidul național-țărănesc. Plecat de curând de la putere, lăsând o situațiune extrem de proastă a statului, (în timp ce s'a uitat situațiunea cel puțin tot atât de proastă lăsată acum trei ani de liberali), cu foarte puține șanse de a-și alege un număr mai serios de partizani în parlament.

Nu le-ar rămâne de cât cartelul cu cât mai multe grupări care nu sunt în cartel cu guvernul, spre a grupa un număr cât mai mare de voturi.

Situația cea mai grea o va avea însă gruparea d-lui George Brăteanu.

Colaborarea cu național-țărăniștii e aproape imposibilă; iar luptând singură, inseamnă un eșec sigur.

Teodor Badareu

Meteorul de aur

Pățania unor locuitori din America

Lângă localitatea Molding din statul Arizona (America de Nord) a căzut acum câtva timp un mic meteor, care se îngropase în pământ la o adâncime de câțiva metri. Locuitorii din apropiere, văzând linia luminoasă din văzduh, au venit în grabă la locul unde căzuse meteorul.

Ei au văzut un bulgăre imens de metal cu străluciri aurii.

Indată s'a răspândit zvonul că meteorul conține aur. La fața locului se făcuse imediat un adevărat pelerinaj. Veneau oamenii cu dălți și topoare pentru a sparge peatra cerească și a lua bucăți cât mai mari din metalul prețios. S'au produs chiar certuri violente între locuitori, fiecare dorind să ieie cât mai mult.

Dar sfârșitul a fost o dezamăgire generală. După ce au lucrat zile și nopți întregi, după ce s'au luptat cu îndârjire între dânșii, oamenii, când s'au dus apoi să vândă bulgării de metal, au aflat că aurul visat este în realitate... cupru obișnuit!

Aurul nu cade chiar așa, din cer!...

Telefon cu gramafon

Invenția unui inginer danez

Inginerul danez Beno Migden, combinând telefonul cu gramafonul, a obținut o invenție interesantă.

Lângă aparatul de telefon se află și un mic gramafon cu o placă de ebonită. Persoanele vorbesc dela distanțe orcât de mari și pe placă se înregistrează vocea lor. In modul acesta convorbirea se efectuază chiar când unul din parteneri nu e prezent la aparat. Când se întoarce acasă, e suficieet să așeze placa la gramafon și află îndată cine a vorbit și ce i s'a comunicat.

Bine înțeles asemenea aparate sânt foarte scumpe și necesită cheltueli importante pentru schimbarea necontenită a plăcilor. In plus invenția are dezavantajul că orcine vrea să facă farse, poate consuma placa de gramafon, comunicând prin telefon, tot felul de haliverne!

MICA ANTANTA LA BUCUREȘTI

Conferința Micii Antante s'a încheiat alaltăieri la București. In clișeu: cei trei miniștri de externe ai statelor din Mica Antantă: d-nii Ghica, Beneș-Cehoslovacia și Marincovici-Jugoslavia (dela stânga la dreapta), pe scara principală a ministerului de externe din București.

DIN TOATA LUMEA

O moștenire interesantă.— Marea bogătașă Ruth Rowland din Saint-Louis (America) a încetat din viață zilele trecute. Ea a lăsat o moștenire de șapte milioane dolari (un miliard 120 milioane lei), în scopul ciudat de a se face cercetări cu privire la cele ce se petrec... în lumea cealaltă!..

Intr'o scrisoare lungă Ruth Rowland arată că ani de zile a fost chinuită de gândul morții. Dorea să știe ce o așteaptă dincolo de pământ, și în acest scop a făcut apel la diferiți învățați, prezicători și spiriștisti. Dar nimeni nu i-a putut da un răspuns precis.

Deaceia bogătașa și-a lăsat considerabila avere, pentru a se face cercetări în această direcție și a se afla ce mai simt oamenii și unde călătorește sufletul lor după moarte. Și precum este de prevăzut, banii vor fi probabil cheltuiți, dar, ca și până acum, nu se va descoperi nimic!...

*

Pendula care merge de 43 ani.— In anul 1888, ceasornicarul Benyamin Gobart din Haga (Olanda) a construit o pendulă cu mașinărie foarte complicată. Ceasornicul a fost așezat într'o cameră din muzeul orașului, unde în permanență e cea mai perfectă liniște. Și pendula merge necontenit.

In anul 1909 ceasornicarul a murit și până în ultimul moment n'a vrut să destăinuească nimănui modul cum a lucrat pendula minunată. Secretul acesta l-a dus în mormânt. Și e vorba într'adevăr de un secret, căci specialiști dibaci au mai încercat să construească o asemenea pendulă, dar n'au reușit.

Ceasornicul lui Gobart merge astfel neîntrerupt de 43 ani. N'a fost învârtit și n'a fost reparat niciodată. Și probabil că pendula va mai funcționa mult timp și de acum înainte...

*

Căsnicia și fardul.— Un caz interesant s'a întâmplat la New-York (America), în următoarele împrejurări:

Acum doi ani funcționarul James Flamm s'a căsătorit. Și atuuci a pus soției sale condițiunea de a nu se farda niciodată. Femeia a promis și și-a respectat făgăduеala până acum câtva timp, când a început să se servească de pudră, rouge și creion pentru sprincene. Bărbatul i-a făcut observațiuni, dar nevasta n'a mai cedat.

Au avut loc certuri conjugale mai mult sau mai puțin amabile și urmarea a fost că soțul a intentat proces de divorș.

In fața justiției, bărbatul a povestit acordul care a survenit între el și femeie înainte de căsătorie. A declarat că este un aprig adversar al fardului, deoarece îi dă impresia că soția sa se gătește pentru alții și în plus îl supune la cheltueli inutile. In consecință, având în vedere că femeia nu-l ascultă și-i face traiul insuportabil, cere divorsul.

Tribunalul a examinat cererea și a încercat o împăcare între soți. După multe tergiversări, judecătorul a izbutit să-i împace, femeia făgăduind din nou că va renunța la fard în mod definitiv. Rămâne de văzut cât timp își va respecta și această promisiune!..

IDEI ȘI FAPTE

CU PRILEJUL „EXECUȚIEI CAPITALE" DIN ALBA IULIA

Ținem să reimproaspătăm în memoria cetitorilor, părerile noastre cu privire la instruirea delicvenților aflați în prevenție.

Nici un text de lege nu acordă anchetatorului dreptul de a maltrata pe cei deținuți, ori câtă gravitate ar prezenta fapta ce li se impută.

Păturile conducătoare de la noi își apără totuși și azi, cu multă înverșunare, punctul medieval de vedere: „Cei mulți și inculți pot fi stăpâniți numai prin teroare și intimidare"!

Astfel, bătaia nu numai că e tolerată, dar și ridicată la rangul de sistem în stat, menit să fie aplicat în toate domeniile de activitate publică.

Sălbătăcia și cruzimea excesivă a celor investiți cu putere, apar drept niște consecințe logice ale acestui fel de a privi lucrurile.

Cazul țiganului de la Alba-Iulia însă — ales de polițai ca presupus autor al unei spargeri — simulându-se condamnarea lui la moarte, fiind silit să-și sape mormântul și să se vâre întrânsul de bună voie — e așa de revoltător, așa de înspăimântător, încât uimește cea mai crudă imaginație.

Chiar dacă bietul om ar fi fost un criminal feroce, un tată bestial, un spintecător de pântece, —vina lui ar fi fost infinit mai mică decât cea a închizitorilor...

Oarecum, supliciul țiganul dela Alba-Iulia impune formularea veșniciei și chinuitoare întrebări:

— Nu li se pare chiar susținătorilor corecției corporale, că s'a mers cam prea departe, așa de departe încât nu se mai știe unde sfârșește legalitatea și unde începe anarhia?

Și atunci, care e, în fine, menirea bătăii, dacă nici ordinea, nici legile nu sunt păzite, ci tocmai călcate în picioare cu un dispreț profund, cu un cinism fără margini?

I. L. BASARABEANU

Dinții și electricitatea

Descoprirea unui medic german

Medicul german dr. Leschke care locuește la Rio de-Janeiro (Brazilia) anunță o importantă descoperire. El arată că a obținut un procedeu de a extrage dinții cu ajutorul electricității. Extragerea se face rapid și absolut fără nicio durere.

Nervii dinților sânt amorțiți prin unde electrice de anumită tensiune și apoi dintele bolnav e scos cu ușurință, provocând pacientului numai senzația unei scurte vibrări. Procedeul însă prezintă oarecare primejdie. Dacă aparatul nu este dirijat cu atenție și dibăcie, curentul electric poate produce complicațiuni grave.

Deaceia, cu toate invențiile moderne, cel mai bun lucru este... să n'ai nevoie de dentiști!..

IN PAG. 4-a

ULTIMA ORA telegrafică și telefonică

„OPINIA" LITERARA ȘI ARTISTICĂ

Vorbe...

Carol Ghelberg

In curând, un spectacol de artă dramatică organizat în localitate, va da prilej amatorilor de asemenea producțiuni să cunoască talentul în totul remarcabil al unui tânăr concetățean al nostru. E vorba de d. Carol Ghelberg, un element cu reale însușiri pentru arta scenei.

D. Ghelberg, astăzi, când prezintă o frumoasă maturitate în talentul său, are totuș numai 20 de ani. Chemarea teatrului a simțit-o astfel la o vrâstă destul de fragedă, când impins de acest puternic neastâmpăr al artei, specific unor asemenea temperamente, a fost atras de mirajul marilor scene din străinătate. Și atunci, cu îndrăzneala și încrederea pe care o avea în zestrea talentului său, tânărul Ghelberg a plecat din Iași spre orizonturi artistice de proporții mai luminoase. Un an de zile a studiat la Theater an der Ioseph Stadt din Viena și la Deutsches Theater din Berlin subt directa supraveghiere a lui Max Reinhardt. A primit recomandațiuni elogioase dela Wegener și Moissi, iar la noi a fost îndeosebi apreciat cu convingere de d-na Agatha Bârsescu.

Reintors la Iași, tânărul Ghelberg vrea să ofere mărturia telentului și studiilor sale. Și totodată vrea să dobândească mijloacele necesare, pentru a relua drumul străinătății, drumul care l-ar duce spre desăvârșirea artistică. Deaceia organizează un spectacol, care ar putea satisface dintr'odată aceste ambe scopuri. Noi l-am auzit pe d. Ghelberg; și vorba și gestul lui au fost în totul convingătoare. In jocul său se ascunde simțire și inteligență. Prin talentul lui, tânărul cu flacăra adolescenții în privire, a trecut mult peste granița celor 20 de ani.

I. b.

...și fapte

Comemorarea lui Shakespeare

Luna trecută s'a comemorat în toată Anglia data nașterii lui Shakespeare. In special în orașul natal al genialului scriitor, la Stradfordon-Avon, au avut loc mari serbări festive.

Dar cu acest prilej s'a produs următorul fapt interesant:

Precum se știe, printre alte teorii asupra vieții lui Shakespeare, s'a lansat și ipoteza că autorul lui „Hamlet" n'a existat realmente, piesele fiind scrise de filosoful englez Francis Bacon, care trecea subt numele de William Shakespeare. Deși această teorie s'a dovedit falșă, totuș în Anglia a mai rămas un curent „baconist", care susține cu convingere ipoteza în cauză.

Astfel, în ziua comemorării lui Shakespeare, numeroase persoane s'au dus la mormântul lui Francis Bacon și au depus flori. Cu această ocazie s'a iscat și un incident interesant. In fața mormântului, un adversar al teoriei baconiste, a strigat celor prezenți: „Sânteți niște înșelători. Jos cu voi!" Totodată s'au produs din nou discuțiuni aprinse înire cercetătorii specialiști. Și cei mai mulți dintre ei au ajuns la concluzia că Shakespeare a existat într'adevăr.

Dentistul și croitorul

In cabinetul unui dentist. Medicul deschide ușa și întreabă:

— Să intre cine așteaptă de mai mult timp.

— Eu, sare croitorul de pe scaun. V'am eliberat hainele acum doi ani, și tot aștept..

Cea mai scumpă carte

Un ziar german publică o statistică interesantă, cu privire la cele mai scumpe cărți care s'au tipărit anul acesta. In fruntea listei de volume, se află „Arta chineză", o lucrare monumentală a profesorului german Otto Kümmel.

Cartea are 1293 pagini de hârtie

(Continuarea în pag. II-a)

Liga contra cravatelor

O dată cu venirea timpului călduros „liga contra cravatelor" din Paris și-a reluat activitatea. Această ligă are mulți membri, — numai bărbați — care în cursul verii, nu poartă cravate. Gruparea a luat ființă anul trecut, când a reușit să facă mult zgomot în jurul ei.

Zilele trecute liga a lansat un nou manifest, în care arată că obiceiul cravatei este un formalism inutil, care provoacă necazuri in vremea căldurilor. Bărbații trebuie să renunțe la etichetă și să adopte sistemul comod al cămășei deschise la gât. Și manifestul termină: Jos gulerul, jos cravata!

Reflexii cinematografice

de *Wratislavius*

CHARLIE CHAPLIN

Luminile Orașului („City Lights")

Arătasem într'un articol precedent, revoluția ce-a produs în domeniul artei *„mute"* apariția filmului *vorbitor*[1]). Celebrități consacrate de ani de zile au trebuit să cedeze planul prim elementelor noi, multe până atunci complect obscure, dar care pe vechile exigențe scenice și fotogenice, mai răspundeau și noilor cerințe impuse de factorul ajuns extrem de important și anume: *microfonul.*

Unul singur a avut tăria să reziste.

Acesta a fost *Charlie Chaplin* — sau *Charlot* — cum i se spune în țările latine. Această „opinie separată" a celui mai mare între cei aleși, el n'a exprimat-o însă pur și simplu, ca izvorând dintr'o predilecția personală sau pentru mascarea unor eventuale insuficiențe, față de noile cerințe, ci i-a dat o amplă explicație și pe care noi o aprobăm în totul.

Charlie Chaplin susține—și cu drept cuvânt, că cinematograful, deși apelează și el la unul din simțurile omenești — văzul, care joacă un rol important în teatrul propriu zis, totuși constitue un gen cu totul nou, cu legi personale, cu totul altele decât acele ale teatrului „viu". Asemănările invocate—decoruri, personaje, acțiune etc. trec pe planuri secundare. Alta este mimica actorului pe scenă și alta aceia redată pe ecran — după cum altele sunt și trebue să fie gesturile actorilor de cinematograf. De aceia vor reuși cu adevărat, numai acei artiști, care vor ști să utilizeze game diferite — *cu totul diferite,* când se vor afla în fața spectatorilor, față de acele puse la contribuție în interpretarea rolurilor în *studio,* în fața aparatului, în care rulează pelicula.

Ca atare, trecerea de la filmul *mut* la cel *vorbit* el o privește ca o concesiune temporară făcută publicului, ca o perioadă de tranziție, dar de scurtă durată. Inscenarea pieselor de teatru, celebre, nu va putea reuși, cu toate avantagiile ce le prezintă bogăția și verietatea decorurilor, scenele de plein-air, cu marele ajutor al naturei variate și maiestuoase și cu toate posibilitățile mișcărilor de masse — imposibil de realizat pe scena propriu zisă.

Experiența a dovedit că așa este. Toate—dar *toate* filmele vorbite au căzut, afară de excepțiile în care fie că erau intercalate romanțe, arii și dansuri, adică acele care treceau la alt gen, acel al operetei, al operei comice și până la un punct, chiar al operei cu fond dramatic, dar în care nu contează atât contribuția unuia din interpreți, ci efectul general—acel al atmosferei creiate.

Prin urmare, piesele de teatru, transportate pe ecran nu pot reuși. Dacă totuși se impun unele, atunci sunt tocmai acele, care pe scena propriu zisă nu prea impresionează. Aceasta pare un paradox și de aceia ținem să ne explicăm.

Aducând acțiunea unei drame pe ecran, se execută o imitație. Această — în virtutea vechiului axiom, nu va avea nici-odată puterea originalului. Pe de altă parte, cinematograful cerând impresiuni vizuale, continue, îi va conveni mult mai bine romanul, sau nuvela. Deci, tocmai piesele care sunt alcătuite după romane celebre, acelea vor prinde, întru-cât vor putea admirabil complecta imaginația spectatorului obișnuit. Numai un gen de spectatori ar putea găsi unele filme sau scene banale. Acela a cărui imaginație e mai bogată, mai puternică decât a regisorului. Dar genul acesta de spectatori e foarte redus. Marea mulțime gustă în general ideile și trouvaille-urile regisorilor.

De adevărul acesta este convins *Chaplin,* încă de acum zece

(Contiunarea în pagina II-a)

[1]) Intenționat am pus **acest** cuvânt. Pentru-că una este filmul sonor și alta filmul cântat sau cel vorbit. Cel mult putem adăuga: în grupul prim intră și celelalte două.

BIROUL DE CONSTRUCȚII

Ing. A. KLEPPER

S'A MUTAT

IN NOUL LOCAL

din strada Lăpușneanu 37

(Anexa Palatului Soc. Cred. Urban)

Firma „LA CONSUM"

Marele magazin de coloniale, delicate și mezeluri din

PIAȚA UNIREI No. 17

aduce la cunoștința Onor clientelei că a deschis magazinul și este asortat cu toate mărfurile curente, proaspete și cu prețuri foarte avantajoase

Magazin de *croitorie civilă* și *haine de sport de primul rang*

Specialiști în *gheire*, după măsură

François & Partner

13, Rue des Pyramides, PARIS

(lângă Operă)

Telef. C-ral 05—32 Rg. C. 228 225 B.

Convocare

Membrii Ligii Culturale—secția Iași—**sunt rugați să** se întrunească la **sediu—str. Toma** Cosma 2—**în ziua de 10 Mai**, ora 6 d. a., **pentru a alege delegații cari să reprezinte secția noastră** la Congresul **general ce va avea loc** la **Focșani, în cursul** acestei luni. Aceasta fiind **a doua convocare adunarea se va ține cu oricâți membri prezenți.** Comitetul

Tribunalul jud. Iași S. 3-a
Publicație de Vânzare No. 3940
din 7 Mai 1931

Tribunalul Iași secț. 3, prin jurnalul din 4 Mai 1931, a autorizat Corpul Portărelor Trib. Iași să efectueze din nou toate formele de vânzare silită prin licitație publică a imobilului situat în Iași, strada Brandușa No. 23, proprietatea falitului Vasile Florescu, componentul și reprezentantul falitei soc. col. „Frații Florescu", foastă cu sediul în Iași, str. Lăpușneanu No. 41, a cărui situație conform raportului de expertiză, aflat la dosar este : compus dintr'un corp de case vechi, construcție de vălătuci, acoperit cu tablă, având 4 camere, din care numai una cu dușamele, celelalte cu lut pe jos. având de jur împrejur cerdac de scânduri. In dos e grădină mare în intindere de 3800 m. p. având livadă și loc de cultivat zarzavaturi, apoi un paravan și un closet de scânduri; lângă poarta de intrare e o pivniță mare, de piatră, iar în fața casei e o curte mică. Imprejmuirea imobilului pe 3 | 4 e făcută din gard de scânduri, iar o parte din sârmă ghimpată. Se megieșește la Răsărit cu str. Brândușa, la Apus cu Biserica Rufeni, la Miază-zi cu strada Rufeni, la Miază-noapte cu imobilul lui V-le Covrigaru și este evaluat de expert la suma de 315.000 lei.

Se încunoștiințează că vânzarea și adjudecarea acestui imobil vor avea loc în pretoriul tribunalului Iași secția 3-a, în ziua de 19 Iunie 1931 ora 13, începându-se licitația publică de la suma de 50.000 lei, fixată de acest tribunal prin jurnalul din 23 Februarie 1931. Dosar No. 42/926.

Președinte M. Eșianu Portărel B. Stancov

DENTISTUL
D. GRÜNBERG-MOLDVAN
Consult. 9—1 și 3—7
Str. Cuza-Vodă 23
Colț cu str. Armeană

DOCTOR
M. MATASARU
Specializat la Paris—fost azistent de spital la Paris
Boli Interne:
INIMA, PLĂMÂNI
și tratamentul tuberculozei pulmonare cu Pneumatorax artificial
Str. Mărzescu 16 (parter)
Cons[illegible]

Cererile fiind mari
dat fiind eftinătatea și bunele calități ale mărfurilor
MAGAZINUL
BARASCH
din str. I. C. Brătianu 159
a epuizat vechiul stoc, aducând un nou transport pentru sezon și vinde cu prețuri ca în normal

DOCTOR
MARGARETA CORDESCU
medic secundar a maternității
Cons. zilnic între orele 1-4 și 7-8
pentru boli de femei. Nașteri
In str. Mârzescu 16

Funcționari și Pensionari
își pot procura stofe și confecțiuni cu prețurile cele mai reduse și plătibil în rate lunare la
MAGAZINUL
„Imbrăcămintea"
str. Ștefan cel Mare No. 21

DENTISTUL
FRIEDRICH GRÜNBERG
S'A MUTAT
în str. Ștefan cel Mare 3
lângă Hotel Continental
Consult. 9—1 3—7

„OPINIA"
LITERARA ȘI ARTISTICA

(Continuarea din pagina I-a)

fină și cuprinde numeroase ilustrațiuni splendide. Prețul ei este de 300 mărci. adecă 12.000 lei. E cea mai scumpă carte, dar și cea mai elegant editată.

Intre parveniți

— Ionescu a căpătat un post foarte bun la București.

— De unde știi ?

— Mi-a scris că e neurastenic...

Reviste

A apărut No. 24—25 Anul III din vechea revistă ieșană „Cuvinte literare" sub direcțiunea d-lui Maur Săveneană. Revista cuprinde versuri și proză de Octavian Goga, Al. A. Philippide, Eugen Relgis, Dr. Emanuel Stein, Siegmund Freud, prof. August Forel, Maur Săveneanu, Viorica Lăzărescu, Z. Dessmond, Martin Graur, I. Rott, H. Silviu, Baby A., Jacques Vertmont, B. Bercovici, Agno Vexler, Țepeluș, Carol B. Camil și alții.

Remarcăm, o deosebit de interesantă caracterizare a artiștilor dela teatrul național din Iași, datorită d-lui H. Burileanu-Grancea.

In rest, știri, epigrame, note, glume etc. Exemplarul 5 lei.

INFORMAȚIUNI

x *Polițienești*— Locuitorul Gh. Carare din str. Abrahamfi No. 1, a fost condus la poliție, pentru că fiind beat, a insulat armata română.

— A fost condus la secție basarabeanul Elohievici Nicolae din str. Fătu 4, la pretenția femeii Natașa Ghineț din str. Zugravi 10, care pretinde că a fost maltratată.

— Locuitorul M. Tataru din șos. Nicolina 60, fiind beat, a început să tragă focuri de revolver în stradă. A fost dezarmat de polițiști și predat apoi comisei.

x Duminică 10 Maiu ora 3 p. m. va avea loc prima adunare generală a societății colonia școlară „Spiru C. Haret", în localul școlii de băeți No. 1 Trei Ierarhi.

x In urma unei razii, au fost găsite aseară în boschetele dela Copou, mai multe eleve... Insoțitorii lor, elevi, au avut prudența să fugă la timp.

x *Accidente.* — O trăsură a primăriei a dat în str. Muzelor peste căruța săteanului Roman Visandru. Căruța a fost sfărămată, iar săteanul lovit.

Altă trăsură a dat peste copilul Mara Zelic din Sft. Lazăr 71, lovindu-l la picior.

x Doctorul **BRENER** *specialist mamoș*, boli de femei, consultații de la 2 până la 4 p. m.

Incendiu la Bucecea

Bucecea 8.— Un violent incendiu a izbucnit aseară, la periferia Fundoaia din localitate.

Incendiul a luat naștere de la un horn al casei lui Vasile Grossu, agricultor. Focul fiind alimentat de vânt, s'a întins la gospodăriile agricultorilor Vasile și Gh. Grosu, care nu se aflau acasă. După o muncă asiduă de câteva ore, focul a putut fi localizat.

A ars o casă, trei hambare și un coșer cu cereale. Pagubele sînt însemnate.

Ghing.

Directoratul Moldovei
s'a desființat dela sine
N'a mai rămas nimeni, să conducă instituția

Ieri după amiază a încetat subit din viață... Directoratul Moldovei!

Dealtfel agonia directoratului ministerial a început imediat după schimbarea regimului, deoarece instituția ieșană nu mai avea nimic de lucru...

*

După cum se știe, d. C. Hoisescu, fostul director al Moldovei, a demisionat, urmând ca această funcțiune s'o gireze d. V. Râșcanu, secretarul general.

Ori acum d. Râșcanu și-a luat un congediu.

Deasemenea și d. Ștefan Bobulescu, șeful de cabinet al directorului ministerial și-a luat un congediu de studii, iar d. I, Protopopescu, șeful serviciului internelor ; a primit ieri un ordin, prin care este detașat la Bacău.

Și acum n'au mai rămas la Directorat decât o dactilografă și un... ușier.

Probabil pentru ca ușierul să aducă, și dactilografa să înregistreze ordinul oficial de... desființare a Directoratului Moldovei.

C. Vlad

Adevăratul Polisciuc protestează
în contra știrei că ar fi fost prins !
El trimite „adrese" și sfidează poliția

Precum se știe, temutul talhar Pinciuk, arestat în gara Făurei, a fost confundat în primul moment cu faimosul haiduc Polisciuk, spaima Basarabiei.

Faptul a avut o urmare interesantă.

Adevăratul Polisciuk, care, aflase din ziare despre această confuzie, a făcut mult haz, dar a hotărât să se răzbune pe autorități, deoarece banditul, socotea că este o „calomnie" la adresa lui, ca poliția să se gândească că ar putea fi prins așa de ușor...

Deaceia adevăratul Polisciuk a trimis „adrese" unor ziare și unor posturi de jandarmi din Basarabia, prin care vestitul bandit indică ultimul său „domiciliu".

Deasemenea precizează că atîta timp cât el nu va dori să fie prins, în zadar se străduesc polițiștii...

Polisciuk scrie că își amintește foarte bine de soarta celorlalți faimoși bandiți ca Tomescu, Munteanu, Cocoș, Niculiță, Terente etc. care au fost împușcați de jandarmi. E sigur însă că el nu va avea aceeași soartă...

Temutul bandit își încheie scrisoarea, spunând că s'a făcut „om cinstit".

Va mai da numai o singură lovitură, spre a-și încheia viața lui de haiduc.

Și anume: va încerca să răpească pe fata unui comerciant din Soroca (fapt pe care l-am mai relatat), deoarece o iubește foarte mult.

După ce își va realiza acest plan, va fugi cu dânsa în America, unde intenționează să ducă o viață cinstită.

Rămâne de văzut însă, dacă poliția nu va fi mai tare decât Polisciuk... Rep.

INFORMAȚIUNI

x *Anchete la Bârlad*—D. Inspector general administrativ Pictorian anchetează gestiunea financiară a Primăriei bârlădene.

De asemeni, de către d. inspector Tacit și d. director general Ionescu, se face o anchetă, la Camera de Comerț și Industrie din Bârlad.

Rezultatul acestor anchete, încă nu se cunoaște.

x Partidul social-democrat a rămas să lupte singur în alegeri. In fruntea listei la Iași va candida, probabil, d. I. Mirescu, propus de la Centru.

x **La Vaslui** s'au depus următoarele liste : *guvernul* în frunte cu d. Bosniev Paraschivescu ; *național-țărăniștii* : d-nii P. Andrei, Al. Gorgos, fost prefect, G. Pavlov și avocat Al. Popescu ; *liberalii* în frunte cu d. M. Negură ; *Georgiștii* : d. prof. N. Șerban, V. Șova, fost prefect, pr. Potoroacă și Gh. Rotaru ; lista *averescană* va avea în frunte pe d. general Râșcanu, iar cea *cuzistă* pe d. dr. Râșcanu.

D. P. Andrei candidează și la consiliile comunale. Dacă consiliile nu vor fi dizolvate, reușita d-lui Andrei e aproape sigură, deoarece 70 la sută din consilieri sânt național-țărăniști.

x *Concordate* — Tribunalul comercial judecând ieri cererile de concordat ale comercianților ieșeni David Șor, Simon Goldenberg, fabrica Moldova - Leon Gheller și Simon Langmantel, le-a acordat termene scurte de 3—4 zile.

Apelul la concordatul Băncii Poporului din Botoșani a fost suspendat ieri de Curtea de Apel Secția I.

x D. dr. Cernăianu, Medic Veterinar, a fost numit medic al abatorului de la Copou și al fabricilor de mezeluri din Iași.

x Mâne Simbătă, la ora 10 dimineață, se va oficia la cimitirul Eternitatea parastasul de 5 ani de la moartea doctorului Autonom Georgescu, fost prefect.

x Tribunalul secția III a judecat ieri cererea introdusă de d. av. Mihai Borcea pentru înlocuirea d-lui I. Popescu, sechestrul judiciar al viei din Bucium, prin d. col. Sturza.

Tribunalul, în urma pledoariei d-lui av. M. Borcea, a predat d-lui col. Sturza, administrarea viei.

x In urma unei certe, flăcăul Gh. Ungureanu din Bogdănești-Voinești a fost ucis cu lovituri de sapă de flăcăii Al. și Gh. Săndulescu, N. Pricop și Gh. Tăușescu. S'a ordonat autopsia cadavrului și arestarea criminalilor.

România
Corpul Portărelor Tribunalul Iași
PUBLICAȚIUNE No. 171
Anul 1931 luna Mai 7

Se publică spre cunoștința generală că conform ordonanței trib. Iași secția 3-a No. 4475/931 se va vinde prin licitație publică în ziua de 15 Mai 1931 ora 10 a. m. gajul constituit de către I. C. Murgescu din Iași str. Tăutu No. 1 la pretenția Băncii Moldova de jos din Bârlad sucursala Iași cu actul de gaj aut. de Trib. Iași sec. 3-a la No. 3058 | 30 transcris la Nv. 149 | 930 și investit cu formulă executorie la No. 342 | 931 avere compusă din : 1) 8 vagoane grâu recolta anului 1930, 2) 6 vagoane orzoaică recolta anului 1930, 3) 2 vagoane Floarea Soarelui recolta anului 1930, 4) 4 vagoane Porumb recolta anului 1930.

Vînzarea se va face la moșia Isvoarele Epureni din com. Epureni jud. Iași domiciliul debitorului pe bani gata și în asistența notarului respectiv

Șef Portărel, Indescifrabil

SOLO CLECNER
AVOCAT
str. Lăpușneanu No. 25

Reflexii cinematografice

CHARLIE CHAPLIN

(Continuarea din pagina I-a)

ani, de când a apărut cu prima sa lucrare mai importantă.

O mică paranteză.

Chaplin a imaginat un tip, care este astăzi *cel mai popular personaj din lume.* Nu există monarh, nu există om politic sau om de știință, nu există scriitor sau artist în orice ramură, a cărui figură să fie mai cunoscută, vreau să zic ale cărui trăsături fizice caracteristice să fie mai impregnate în mintea omenirei, ca cel al vagabondului bicisnic, cu ochii mari și melancolici, umbriți de sprîncene stufoase și cu mustăcioara care umbrește buza de sus a gurei, care — fără să vorbească, știe totuși să fie atât de eloquentă. Iar costumul ? Când spui vorba aceasta—vorbind de *Chaplin*, imediat apar: o pereche de ghete enorme, scălciate, de parc'ar fi niște caice, apar niște pantaloni zdrențuiți, extrem de largi, o jachetă pe talie, o gambetă și-un bastonaș de trestie.

Acesta este conturul personajului, la ale cărui giumbușuri au râs și râd cu lacrimi, milioane de oameni, zeci de milioane, tot globul pământesc, unde există un aparat și o pânză cu ecran. Râd din adâncul plămânilor și se înduioșează până la lacrimi de pățaniile lui Charlot, pe care'l știm din „*The Kid*", din „*Goana după aur*" din „*Circul*" și acum—proaspăt de tot, din ultima operă dăruită omenirei de către cel mai genial cabotin ce-a călcat vre-odată pe pământ, din „*City Lights*", —luminile orașului.

Căutați în amintire și nu veți găsi nici-un film, din tot stocul imens rulat de acum zece ani încoace, care să vă mai poată impresiona azi — după incubația de doi ani cu filme în continuă perfecționare technică și sonoră, cu aceiași putere ca acum 6—7 ani.

In schimb, care este spectatorul, care n'ar dori să revadă pe *Chaplin geamgiul,* (alături de copilul *Jack Coogan* descoperit tot de *Chaplin*) *Chaplin* căutătorul de aur sau *Chaplin* acrobatul de circ. Intr'atât este de excepțional, de unic și de neintrecut.

Care este taina acestui succes ? De unde răsunetul acesta adânc ?

In primul rând, din faptul că tipul redat de *Chaplin* deși este om, ca oricare altul, în realitate n'a fost văzut de nimeni, nici înainte și nici după ce l'a creat imaginația geniului.

El este un tip simbolic. Simbolul suferinței, al bunătății, al jertfirei de sine și al dragostei de nemăsurate pentru semenul său — ba chiar pentru întreaga omenire.

Noi îl privim pe *Chaplin* ca fiind quintesența, exponentul admirabil al sentimentelor frumoase, inerente omului, indiferent dacă e de la munte sau din vale, din Nord sau Sud din lumea veche sau transoceanică.

De aceia el este perfect înțeles, fără a avea nevoe de cuvinte și nu va putea fi înlăturat nici odată.

Dacă Chaplin primește vre-una din inovațiile progresului technic, din aceasta nu'i se poate face vre-un reproș. Dimpotrivă. Este ca o perfecționare a genului artei „fără cuvinte înțeleasă" și redarea de pildă n flueratului, sincronizat cu gesturile adeqate dă posibilitate genialului actor să creieze una din scenele superlative ale comicului, să atingă o culme pe care nici unul din acei ce fac omenirea să râdă, nici n'a visat-o.

Cu cât scrii mai mult despre Chaplin, cu atât te convingi mai mult cât este de greu, dacă nu imposibil, să schițezi, măcar sumar, laturile acestui incomensurabil talent.

Singur își scrie scenariile, singur își recrutează colaboratorii, singur își alcătuește decorurile, singur mișcă massele figuranților și singur *își scrie muzica,* de care are nevoe filmul azi, pentru a nu mai fi în funcțiune de orchestrele zecilor de mii de cinematografe în care rulează filmele, creiate în total de imaginația acestui caboțin genial, unic în istoria omenirei, și de către nimeni ajuns până azi.

Numai acei, care sunt impregnați de adânca omenie ce respiră din opera lui *Chaplin,* numai aceia pot înțălege de ce omul acesta a fost primit — acum de curând, cu prilejul vizitei făcute în Europa, — atât de triumfal, când șefi de state s'au cinstit a-i strânge mâna și a'i acorda distincții însemnate. Ei au înțeles, că *Chaplin* simbolizează prin opera sa nu numai bucuriile și durerile, nu numai visul, dar și aspirațiile omenirei întregi, cu frumusețea ei, cu ridicolul ei și cu pasiunile ei.

W.

x **Tusa și răgușeala în bronchitele gripale** dispar repede cu „Pastilele gumoase de Eucalypt Benzomentholate. Depozit Farmacia Dr. Rătianu Iași. str. Cuza Vodă 48. Aprobate de Consiliul Sanitar Superior.

Situația politică și electorală la Iași

Agitația în cluburi — Ce fac partidele? Candidaturele

In vederea alegerilor, o vie agitație domnește în toate cluburile politice.

Guvernamentalii

se pregătesc sub conducerea d-lui prefect de județ Ion Axinte.

Sediul „Ligii agrare" a fost pus la dispoziția „Uniunii Naționale", și acolo și-a instalat d. prefect Axinte, cartierul general. Statul major, de sub conducerea d-sale, are mai multe comisiuni pentru propagandă electorală.

In afară de aceste comisii, funcționează un comitet central care tratează colaborări în alegeri cu diferite asociații profesionale sau persoane independente.

Mici defecțiuni

Aseară la ora 8 un grup de membrii din sectorul georgist Sf. Andrei, în frunte cu d-nii Vivoschi și Mircea Gabriel, au prezintat d-lui prefect Ion Axinte un proces verbal, prin care solicită inscriere în „Uniunea Națională".

D. Axinte a arătat că socoate inscrierea lor ca un act de reacție populară împotriva sistemelor întrebuințate în administrația țării de partidele politice.

S'a hotărât pentru Duminică după amează o întrunire în sectorul Sf. Andrei, când va lua cuvântul și d. prefect Axinte.

Grupul d-lui av. Velciu din sectorul respectiv a rămas însă credincios d-lui G. Brătianu.

Propaganda în județ

In județ campania electorală guvernul o va face în colaborare cu duciștii și lupiștii.

Pentru Duminică s'au organizat în județ numeroase întruniri, la care vor vorbi fruntași politici din Iași.

La georgiști

este așteptat d. C. Toma. După sosirea d-sale, se va completa lista la Cameră și Senat. Deasemenea georgiștii vor pune candidaturi la colegiul universitar, colegiul camerilor de agricultură, și industrie.

La național-țărăniști

a avut loc aseară o ședință, în care s'a hotărât programul propagandei în județ.

Național-țărăniștii speră să obție la Iași un loc la Cameră și două la Senat: unul la colegiul universitar și al doilea la colegiul camerelor agricole. Sâmbătă seara va avea loc o nouă ședință, cu care prilej se vor complecta listele.

La duciști

e mare entuziasm. Ei sunt în special bucuroși și de situația critică a georgiștilor. Toți membrii clubului așteaptau pe d. Victor Iamandi, care a sosit astăzi.

D-sa a convocat pe mâine seara la ora 6 delegația permanentă a organizației. Ședința va avea loc la clubul din str. Lăpușneanu și d. Victor Iamandi va face o expunere asupra situației.

Pe lista guvernului la Iași vor candida din partea duciștilor d. V. Iamandi la Cameră și d. Ioan Zippa la Senat.

Lista separată depusă la tribunal va fi retrasă.

La lupiști

s'a început deasemenea o vie campanie electorală.

După succesul avut la întrunirile de Duminica trecută în județ, s'a hotărât să se continue compania și în săptămâna aceasta.

Astă seară la ora 7 are loc o întrunire la clubul din str. Lăpușneanu.

Averescanii

Strânși în jurul d-lor C. Meissner și Petru Pogonat își păstrează calmul cu care au întâmpinat deobiceiu imprejurările grele din viața partidului,

Mâine la ora 7 seara are loc o întrunire la club, iar Duminică se vor ține întruniri în județ.

La Camera de Comerț

se fac deasemenea pregătiri. Până acuma s'au depus candidaturile d-lor Botez pentru locul de senator al secției comerciale, C. Cerchez și Dinerman sec. indust. Se așteaptă contra-candidații georgiști. Național-țărăniștii nu depun candidaturi la camera de comerț.

Pentru camera agricolă candidează d. Agricola Cardaș.

Sfatul Negustoresc

După cum am anunțat, d. Cerchez a refuzat să primească demnitatea de candidat al Sfatului Negustoresc pe lista guvernului.

In urma acestui refuz, Sfatul Negustoresc se va întruni din nou, spre a alege un alt delegat. Este sigur că va fi desemnat d. Fred Șaraga.

Dealtfel d. Fred Șaraga a mai primit și o propunere a d-lui Toma, ca să candideze din partea georgiștilor la Camera de Comerț, impotriva d-lui Ion Botez. D. Șaraga însă n'a acceptat propunerea.

*

Acesta este în linii generale aspectul frontului electoral în momentul de față.

M. Săveneanu

Sport

Makabi-București la Iași

Cel mai important eveniment al stagiunii sportive

Incontestabil cel mai însemnat eveniment al stagiunii sportive, în genere destul de lentă la noi, este vizita echipei de foot-ball „Makabi" din București, care va juca în localitate cu „Victoria" (Sâmbătă 9 Mai) și cu „Concordia" (Duminecă 10 Mai).

Oaspeții vin în cea mai puternică formațiune a lor, adecă vor alinia pe teren pe: Zauber (portar), Leibovici și Șimșinovici (fundași), Klein, Pipa, Constantinescu (mijlocași), Carniol, Marcovici, Roth Berl și Weiss (înaintași).

„Victoria" va opune cel mai omogeanteaa: Rusu, Semy Mayer și Melciu, Străjescu, Cușmir și Kula, Constantinescu, Brül, Pipa, Pfefer și Gherasim.

La rândul ei „Concordia" va prezinta cel mai bun „unsprezece", adecă: Ionescu, Vonica și Dingă P. Anghelescu-Donciu, Moșu și Bogdan, Troitzki, Nicolau, Stavăr, Frank și Truș. (Hristu probabil nu va juca, fiind eliminat pe câtva timp, din cauza scandalului de Dumineca trecută dela parc).

Mâne după amează oaspeții se întâlnesc cu „Victoria", care va trebui să practice în special un joc de defensivă, pentru a obține un rezultat onorabil.

Disputele vor putea fi astfel din cele mai interesante de până acum, având în vedere că Makabi e una din cele mai redutabile echipe din Capitală, iar formațiunile ieșene pun în luptă garniturile cele mai puternice.

B.

Senzațional caz de substituire

Procedeul unor soți care n'aveau copii

Înțelegere cu servitoarea. — Declararea copilului pe nume străin.—Cuprinsă de remușcări, mama adevărată se sinucide.

Chișinău 8. — Un caz original, petrecut în orașul nostru, face obiectul discuțiunilor în toate cercurile locale.

Iată despre ce este vorba Soții G., erau căsătoriți de vre'o 10 ani dar n'aveau copii. Ei duceau un trai liniștit.

Anul trecut, ei au angajat în serviciul lor pe fata Maria Vieru, în etare de 23 ani din comuna Căinari. Ea era de o remarcabilă frumusețe.

Doamna G., care dorea cu orice preț să crească un copil, chiar dacă n'ar fi fost al ei, făcu cu servitoarea o înțelegere.

Maria trebuia să atragă pe stăpân, să aibă cu el legături, iar copilul să fie crescut de soți.

Dar, pentru ca lumea să creadă că mama copilului e doamna G, ea se prefăcea cât putea mai bine că e gravidă.

Maria Vieru s'a ținut de cuvint. Și acum 5 luni, ea a născut un copil; iar soții G. au declarat copilul pe numele lor.

Odată copilul născut, a intervenit între soți, pe deoparte, și servitoare pe dealta, o nouă convenție scrisă prin care Maria Vieru primește o însemnată sumă de bani și se obligă să se mute din Chișinău, ceeace însă fata na făcut. S'a mutat la o prietenă a ei. Maria Apostol, din str. Sculeni 10, și vizita regulat casa soților G. pentru aşi vedea copilul.

Maria însă continua să freqventeze casa în care era copilul ei pe care-l iubea.

Aseară venind din nou avu o discuție violentă cu soții G. deoarece Maria a cerut să trăească toată viața în casa lor, lângă copilul ei, ceeace soții n'au admis.

Disperată, Maria Vieru a înghițit o cantitate de acid fenic. Ea a fost transportată la spital și sunt puține speranțe că va scăpa cu viață.

Coresp.

MARILE PREMII DE VARĂ

pentru toți cetitorii ziarului „Opinia"

50.000 lei în numerar

Datorită reputatei societăți **„Asigurarea Românească și Țărănească"**, suntem în măsură a oferi tuturor cetitorilor ziarului „Opinia", în mod absolut gratuit, o serie de bogate premii în numerar, foarte bine venite în sezonul de vară, sezonul vilegiaturei, recreațiuni și îngrijirei sănătății.

Premiile însumează un total de 50.000 lei. Repartiția se face astfel:

Un premiu de Lei	20.000
„ „ „ „	10.000
„ „ „ „	5.000
15 premii a 1000 „	15.000
Total Lei	50.000

Premiile de 10.000, 5.000 și câte 1000 lei se vor distribui prin tragere obișnuită, în schimbul cuponului eliberat pe baza bonurilor ce vom imprima zilnic.

Marele premiu de 20.000 lei se va acorda *tot prin tragere la Iași, în aceiaș zi și în aceiași sală în care se vor trage celelalte premii.*

Singura deosebire va fi că pentru participarea la premiul de 20.000 lei se va mai înmâna cetitorilor „Opiniei" câte o poliță de asigurare cu un număr de ordine; Aceste polițe se dau *absolut gratuit* fiecăruia din cetitori, (socotindu-se rata ca achitată), cetitorul neavând a plăti decât timbrul legal de 6 — (șease) lei, care se va aplica pe poliță în prezența lui.

Pentru eliberarea polițelor se va lucra rapid, fără a se face vre-o dificultate cuiva, fără a se mai lua vre-o taxă sau a se impune vre-un fel de obligații; iar tragerea premiului de 20.000 lei pe baza acestor polițe se va face la Iași, *numai pentru cetitorii Opiniei*, în prezența publicului și a unui delegat al Ministerului de Industrie și Comerț.

Pentru participarea la aceste mari premii gratuite, cetitorii vor trebui să strângă 50 bonuri, care vor fi imprimate în „Opinia" începând de Vineri 15 Mai crt.

Așa dar *rețineți data de Vineri 15 Mai.*

Va fi mazilit și d. Ștefănescu

actualul subdirector agricol

D. Costinescu directorul agricol din Iași, a fost înștiințat să retragă orice atribuție d-lui Ștefănescu subdirector agricol, fost consilier.

Aceasa se pune în legătură cu faptul că d-sa ar fi făcut tablourile de împropietărire după indicații date de clubul nat.-țărănesc nu după datele legale.

In legătură cu cele de mai sus, va sosi în localitate d. inspector Scobai, care va deschida o anchetă. D-sa va cerceta în deosebi vânzarea unor terenuri din Coada Stâncii, vânzare făcută fără autorizația ministerului.

x **Contra durerilor musculare** și articulare, reumatice sau gutoase, cereți **Franzbranntwein Mentoformic** aprobat de Cons. Sanitar Superior. Depozit Farmacia Dr. Rătianu Iași Cuza Vodă 48.

Pregătirea cercetașilor

pentru defilarea de 10 Mai

Conform ordinului inspectoratului școlar Iași, adresat tuturor liceelor și școlilor din localitate, toți cercetașii Cohortei „Mihai Kogălniceanu" sunt liberi în după amiaza zilei de Sâmbătă 9 Mai și se vor aduna toți la ora 15, în Parcul Sportiv, unde sub conducerea D-lui Comandant de Centurie Romeo Adam, vor face exerciții de defilare.

Conform aceluiaș ordin, cercetașii de la toate liceele și școlile ieșene, vor defila în corpore Duminică 10 Mai. Adunarea pentru incolonare Duminică 10 Mai ora 8 la Rondul I din Aleia Ghica Vodă.

Comandantul Cohortei
„M. Kogălniceanu"
Medic căpitan dr. *I. Sabaresse*

Spectacolele zilei

Unde mergem astăzi?..

8 Mai

Cinema Trianon. — *„Luminele orașului"* film sonor. Direcția, regia, muzica și interpretarea: **Charlie Chaplin.** Parteneră îi este *Virginia Cherill.*

Complectări: *Broadway Folies, Mickey bucătar* și Jurnal sonor *„Paramount"*, cu actualități.

Cinema Sidoli. — *„Escadrila morții"*, film sonor de aviație cu *Douglas Fairbanks junior, Richard Barthelmess* și *Neil Hamilton.* Al doilea film: *Adulter*, sonor—cântat—vorbit în l. germană cu *Hans Stüwe, Evelyn Holt* și *Hans Junkerman.*

Cinema Elysée. — *„Trei zile de dragoste"*, cântat—vorbit cu *Werner Fenterer, Lucie Englisch* și *Trude Berliner.* Al doilea film: *Surprizele căsniciei*, sonor cântat, cu *Irene Rich* și *Clive Brook.*

Cinema Gheltzer. — *J'accuse!* (Acuz) de **Abel Gance**; *Fata pădurarului* cu *Lya Mara* și comedia *Stan căutător de aur.*

Berăria „Luther" (Piața Unirei) Renumitul *Jazz Hubertiny.* Bufet copios cu cele mai delicioase mâncăruri calde și reci. Supeuri speciale. Bere și vinuri din pivnițele Luther, *seara dans.*

Berăria Bragadiru. — Debutează *trupa Olteanu* cu copiii dansatori; precum și renumitul tenor Dorel Teodorescu, fost în compania Leonard.

Chestia dizolvării

consiliilor comunale și județene

In legătură cu disolvarea consiliilor comunale și județene, d. prefect Ion Axinte ne declară următoarele:

— „Principiul a fost fixat de guvern: administrațiile n'au voie să facă politică; ele trebue să facă gospodărie.

Guvernul „Uniunii naționale", n'are interes să dizolve consiliile comunale și județene, fiindcă n'are partizani pe care trebue să-i plaseze în posturi. Când însă consiliile vor ieși din cadrul gospodăresc, vom fi nevoiți să luăm măsuri împotriva lor, dizolvându-le".

Înțelegeți prin urmare: *consiliile vor fi dizolvate.*

INFORMAȚIUNI

x *In Monitorul Oficial cu data de 2 Mai a. c. se anunță că Ministerul instrucțiunii anulează publicațiunea din 8 Aprilie 1931 apărută în Monitorul Oficial și pune în stare de concurs catedra de Patologie chirurgicală de la facult. de medicină din Iași. Prin urmare recomandarea d-lui N. Cosăcescu la sus zisă catedră, rămâne bună și definitivă.*

x In legătură cu propunerea de colaborare dintre averescani și guvern, aflăm următoarele:

Intr'o consfătuire, d. Argetoianu a propus d-lui Goga un cartel electoral numai pentru Ardeal.

D. Goga însă a refuzat, spunând că partidul poporului nu poate admite cartel electoral de cât în toată țara.

x Asociația generală a inginerilor secția Iași a primit astăzi o telegramă din partea A. G. I. R. din București, prin care arată că centrul a acceptat colaborarea cu guvernul.

Telegrama este semnată de d. Vasilescu-Carpen președintele Agir-ului.

Pentru colaborare, au fost propuși din Iași d. ing. inspector general I. Țănțu și ing. silvic Cezar Cristea.

x Membrii Soc. *„Proăpășirea Iașilor"* sunt rugați a se întruni mâne seară Sâmbătă ora 6 jum. la sediul Asociațiunii medicilor și naturaliștilor dela Muzeul din str. Brătianu.

La ordinea zilei:

1) Comunicări

2) Discutarea amplasamentului statuelor regelui Ferdinand, Berthelot și Greceanu.

3) Numirile de străzi și piețe.

x Colegiul universitar electoral ieșan, se compune din doi profesori onorari (d-nii A. C. Cuza și Vasile Bușureanu), 88 profesori titulari și 17 conferențiari, adecă în total vor lua parte la alegerea unui reprezentant al Universității din Iași în Senat, 107 profesori.

x Senatul universitar convocat pentru aseară, nu a ținut ședință, din cauza neîntrunirei numărului legal al membrilor Senatului.

x D. I. Axinte, prefectul județului, a luat astăzi contact cu d. ad-tor financiar Florescu, pentru a se pune la curent pensiile care vor fi achitate în cursul acestei săptămâni.

x Toți d-nii deponenți ai băncei „Uniunea română" sunt cu insistență rugați a se întruni, mâne seară Sâmbătă ora 9 p. m. în sala Camerei de Comerț, pentru a discuta chestiuni care-i interesează.

Cofetăria C. Vlădescu

FURNISORUL CURȚII REGALE

A REDESCHIS LOCALUL RENOVAT COMPLECT

în str. I. C. Brătianu (PALATUL MUNCII)

Onorata clientelă va fi servită cu produsele ecle mai speciale și cu prețurile cele mai reduse.

S'a redeschis vechea și renumita Grădină de Vară din Păcurari

„La CIȘMAN"

(2 pași dela capătul tramvaiului Păcurari)

Complect renovată cu tot felul de distracții ca: scrânciob, popici, orchestră specială din Chișinău, care va distra publicul dela 10 dim. — 3 noaptea: Gratar special și renumitele vinuri din „DEALUL ZORILOR" București, etc. etc.

Serviciul prompt și conștiincios. **Poftiți spre convingere**

ONDULAȚIUNILE PERMANENTE

SUNT RECOMANDABILE PENTRU SEZONUL DE VARĂ

Coafor DEMEK S-sor

Strada Lăpușneanu No. 24

CEREȚI PROSPECTE

Vinul Tonic-nutritiv

al Farmaciei Curței Regale Frații Dr. Konya

Conține principiile active din Kola, Coca, guarana și cacao în vin de Malaga. — Se recomandă în: **surmenaj fizic și intectual; lipsa de poftă de mâncare; anemie; debilitate; convalescență; afecțiuni cardiace și maladii nervoase** ca tonic și reconstituant.

Depozit general: Farmacia Curței Regale

Frații Dr. Konya, Succesor Dr. E. Grozea, Iași

Unde nu se află se trimite cu ramburs prin poștă.

Magazinul „FEMINA"

mutându-se tot în

STRADA ȘTEFAN CEL MARE LA No. 11

vis-a-vis de Blănăria Kunovici

Cu această ocazie, a pus în vânzare un mare transport de mănuși de piele glacé, colorate cu lei 150 perechea, șosete fil d'écosse începînd dela lei 20 perechea, ciorapi damă muselin fără defect lei 40 per.

Un mare asortiment în culori de ciorapi „Adesgo" mătase și voile

ECOURI

x *Marele Rabin A. Fridman* din Adjud, rămâne în localitate până la 15 Mai, în locuința d-lui Zelig Rubinștein, str. Costache Negri 63, după cererea unanimă.

x FLORĂRIA VIOLETA strada Lăpușneanu 31. Asortat cu semințe de flori, legume și gazon, Răsaduri de flori și legume în ori ce cantități la Grădina florăriei, str. Sărărie No. 1, (vis-a-vis de Școala Superioară de Meserii).

x Membrii asociației „Hakoah" sunt rugați a trece pe la sediul din strada Sărărie No. 147, Sâmbătă 9 Mai ora 9 seara, având a li se face comunicări importante.

DE ÎNCHIRIAT în total sau în parte casele din Stradela Bărboi 4 și DE VÂNZARE. A se adresa între 9—12 și 3—7 la proprietar la aceiași adresă.

CAMERE MOBILATE FRUMOASE de închiriat în centru, str. Mitropoliei 2.

S. HAIFLER din str. Gh. Mârzescu 9, controlează obligațiuni, lozuri românești și străine cu provizion mic. Caută ocupație la bancă sau orice societate, ca încasator sau orice post de încredere.

DE ÎNCHIRIAT o cameră mobilată sau nemobilată în stradela Albă No. 2.

DOAMNĂ serioasă, bacalaureată caută post de birou, stat sau particular. Răspunsul adresați: Maria Popovici, Toma Cosma 6.

HAINELE VECHI nu le aruncați Aducându-le la biroul de schimb, obțineți pentru fiecare costum, pardesiu, sau palton cite 3 metri stofă Englezească, garantat lână curată. Intr'un scurt timp și-au procurat stofe mii de persoane care au fost complect mulțumite și ne-au recomandat la rândul lor altă clientelă.

Depozitul stofelor str. I. C. Brătianu 93 etaj (casele Rohr.)

DOUĂ VII în Bucium se dau în parte. A se adresa la d. Dan Bădăreu, Păcurari 36 Iași.

PIERDUT adeverința de subscriere No. 4977 din 30 Noembrie 1925 pentru 5 acțiuni Soc. Com. de Electricitate Iași val. 2500 lei. O declar nulă în mâna oricui s'ar găsi.

STRUL STRULOVICI
str. Cucu 36

PIERDUT în tramvai Joi seara pe distanța Cuza Vodă-Copou o rochie neagră de voal. Găsitorul este rugat a o aduce la administrația ziarului unde va primi o bună recompensă.

AZI Vineri 8, Sâmbătă 9 Duminică 10 Mai rulează dela orele 2 incontinuu

La Cinema Gheltzer

3

FILME SONORE

J'ACCUSE

noua reeditară sonorizată

opera complectă 12 acte de

ABEL GANCE

MOTTO. Războiul omoară deopotrivă MAMELE și FII

al II-lea film opereta germană

Fata Pădurarului

cu simpatica

LYA MARA

și comedia americană

STAN

Căutător de Aur

Sala bine aerisită cu 5 Exhaustere americane fabricația—General motors—

Prețuri foarte populare: Rezervat 18, Elevi 15, Balcon 8, Invalizi 4.

Programul viitor:

Părintele Sergiu de LEO TOLSTOI cu IVAN MOSJOUKYN

ULTIMA ORĂ

GEORGISMUL IN SITUAȚIE CRITICĂ

In preajma spărturii. — O nouă grupare „radical-liberală" care vrea să colaboreze cu guvernul

Bucureşti 8. — Ieri după amiază, d. George Bratianu a dat publicităţii un comunicat, anunţând că partidul său nu acceptă cartelul oferit de guvern, ci va lupta singur în alegeri.

Mulţi şefi de organizaţii sunt nemulţumiţi de această atitudine.

O întrunire a fruntaşilor a avut loc la d. Vasilescu-Valjean.

Cuvântătorii au dezaprobat atitudinea d-lui George Bratianu, considerând-o o greşală politică şi electorală.

O grupare „rad cal-liberală"

D-nii Valjean, Micescu şi alţi fruntaşi au hotărât să facă un ultim demers la d. George Bratianu. Dacă acesta va rezista, menţinând refuzul unui cartel cu guvernul, se va produce spărtură în partidul georgist. Nemulţumiţii se vor grupa într'un partid „liberal-radical".

La această nonă disidenţă vor adera d-nii: Valjean, Istrate Micescu, Şt. Tatarescu, Horia Furtună, V. Buescu, V. Ispir, Bălănescu (Dorohoi), Voiculescu (Romanaţi), Şerbănescu (Muscel), Zamfirescu (Râmnicul Sarat), Nnucă Protopopescu etc.

Gruparea radical-liberală va intra în cartel cu guvernul. Se anunţă că i s'au şi oferit 15 locuri la Cameră şi 5 la Senat.

Dl. Gh. Brătianu rezistă

Guvernul a făcut aseară un nou demers la d. George Brătianu, pentru a accepta cartelul. Comitetul georgist s'a întrunit la club. D-nii Valjean şi Micescu au lipsit.

D. Bratianu a făcut un larg expozeu, explicând că este imposibil să primească cartelul cu guvernul.

La ora 6 şi jum. d. Brătianu a fost invidat la Palat, şi a discutat cu regele până la ora 8 şi un sfert. Se pare că d. Brătianu îşi menţine atitudinea intransigentă.

Agitaţie la lupşti

Ieri la ora 5 p. m. d. dr. Lupu a convocat pe şefii organizaţiilor judeţene.

D. dr. Lupu a făcut un expozeu arătând că s'a produs o schimbare în situaţia politică, în urma acordului dintre guvern şi partidul liberal.

Trebue examinată din nou şi situaţia electorală. Guvernul oferă lupiştilor numai 20 mandate parlamentare, — ceia ce partidul nu poate primi. S'a făcut şi propunere de colaborara la guvern dar deocemdată d. dr. Lupu a refuzat. Au mai luat cuvântul d-nii Adrian Brudariu, Vornicu, Mavrodin, Modreanu etc. care au cerut denunţarea cartelului cu guvernul.

D-nii Buzdugan şi Mazilu s'au pronunţat pentru menţinerea cartelului.

La urmă s'a dat un comunicat în care se arată că partidul ţărănesc-lupist respinge propunerea de cartel electoral, ea fiind insuficientă; şi respinge propunerea de colaborare la guvern, ea fiind inoportună.

D. Iorga intervine la dr. Lupu

Această situaţie se produsese în lipsa d-lui Iorga din Capitală. Aseară târziu, d. Iorga s'a înapoiat dela Vălenii de Munte.

Luînd cunoştinţă de atitudinea lupiştilor, a invitat la d-sa pe d. dr. Lupu, cu care a discutat un ceas. După această întrevedere, se pare că cartelul va fi menţinut. Chestiunea se va tranşa definitiv astăzi.

E vorba chiar ca, în curînd, d. dr. Lupu să intre în guvern.

Defecţiuni şi fripturism

Se anunţă că d. I. Pelivan, şeful naţional-ţărăniştilor din Bălţi, va candida pe lista guvernului.

D. prof. C. Rădulescu din Cernăuţi, s'a retras din partidul naţional-ţărănesc, pentru a se alătura grupului Petrovici.

De la averescani, s'a produs defecţiunea d-lor colonel Milcoveanu dela Dolj, preot Dăianu din Ardeal şi Sergiu Niţă din Basarabia, care vor colabora cu guvernul.

E vorba ca acest pas să fie făcut şi de d. general Râşcanu de la Vaslui.

O declaraţie a d-lui Maniu

Comitetul naţional-ţărănist ardelean s'a întrunit aseară la Cluj. D. Iuliu Maniu a făcut un larg expozeu, arătând cum l-a sfătuit pe d. Iorga să se ferească de a face guvern cu d. Argetoianu. Dezminte afirmaţia d-lui Iorga că i-ar fi cerut colaborare şi că i-ar fi refuzat-o.

D. Maniu a încheiat spunând: *„partidul naţional-ţărănesc este dator să arate M. S. Regelui că sfetnicii Săi de astăzi îl sfătuesc rău".*

S'A AMÂNAT APLICAREA

LEGEI CUMULULUI

Bucureşti 8.— In Monitorul Oficial a apărut un jurnal al Consiliului de Miniştri, prin care, aplicarea nouei legi contra cumulului, se amână fără termen.

Se suprimă regiile autonome

Guvernul a hotărât suprimarea regiilor autonome şi transformarea lor în „Direcţii" pe lângă ministerele respective.

In acest sens se pregăteşte un proect de lege.

*

Incepând dela 6 Mai, Ministerul de finanţe a anulat amânările şi toleranţele care se acordaseră fabricelor de zahar, petrol, spirt şi bere, pentru plata taxei pe consumaţie.

Aceste taxe vor trebui plătite negreşit la ieşirea mărfurilor din fabrici".

Aplicarea judeţeană a impozitului pentru drumuri

este anti-constituţională.

O interesantă decizie a Casaţiei

Bucureşti 8 — Inalta Curte de Casaţie a avut de judecat ieri un recurs al unor cetăţeni, contra felului cum se aplică impozitul pentru drumuri.

Pentru soluţionarea unui caz, Inalta Curte s'a întrunit ieri, în secţiuni unite, sub preşidenţia d-lui D. Volanschi.

Curtea a admis recursul şi a constatat că *este neconstituţional* art. 58, alin. j. din legea contribuţiilor directe, care dă dreptul consiliilor judeţene să fixeze cota anuală a impozitelor pentru drumuri.

Această decizie e foarte importantă şi va determina modificarea sistemului de aplicare a taxelor în chestie.

Ca la Iaşi...

Prefectul administrativ din Cahul

alungat de prefectul politic

Cahul 8.—Un conflict grav a izbucnit la prefectura Cahul între d. colonel Botescu, prefectul politic, şi d. avocat Botezatu, preşedintele delegaţiei judeţene.

Din divergenţe politice şi confuziune de atribuţiuni, d. prefect Botescu a dat ordin ca d. Botezatu să fie sechestrat. După câtva timp, d. Botezatu a fost pus în libertate, dar bruscat de prefectul politic care l-a alungat dela prefectură şi i-a pus în vedere să nu mai calce pe acolo.

Greva brutarilor n'a reuşit

Primăria a luat măsuri care înlăturau înfometarea populaţiei. S'au reluat discuţiunele

După cum am relatat, primăria a luat ieri măsuri pentru aprovizionarea cu pâne a populaţiei la manutanţa armatei s'a început imediat lucrul şi deasemenea trebuia să se înceapă lucrul şi la 10 brutarii.

Când s'au prezentat însă delegaţii primăriei, brutarii au refuzat să deschidă localurile şi au rugat pe d. primar P. Bogdan să admită o nouă consfătuire care a fost fixată la ora 7 p. m.

Brutari daţi în judecată

Intre timp d. primar P. Bogdan a dispus ca fabricanţii de pâine lux şi secară care au aderat şi ei la grevă, deşi nu li se impune preţ maximal,— să fie daţi în judecată pe baza art. 8 din legea contra speculei.

Eşuarea grevei

Aseară la ora 7 brutarii s'au întrunit la primărie.

După aprinse discuţii care au avut loc, s'a hotărât ca brutarii să continue a fabrica pâine, iar chestiunea să fie discutată din nou în consiliul comunal.

In urma acestei hotărâri brutarii au început să lucreze, iar azi la ora 10 dimineaţa a fost pâine în tot oraşul.

Manutanţa armatei a fabricat şi azi dimineaţă 12,000 păini care s'au vândut în pieţile publice. La un preţ egal, aceste pâni erau mult mai gustoase şi mai frumoase de cât acele pe care le fabrică brutarii.

Publicul ieşan este indignat de atitudinea brutarilor, şi se miară că d. primar Bogdan procedează atât de blând. Rep.

INFORMAŢIUNI

x Un grup numeros de medici a luat iniţiativa unei vizite la sanatorul din Bîrnova de sub direcţia d-lui dr. Gancevici.

x D. Jacota a trimis aseară d-lui Iorga o nouă telegramă de protestare, privind incidentele cu d. Axinte prefect de judeţ.

x Suntem informaţi că, cel puţin deocamdată, nu e vorba de nici o anchetă la Biblioteca nuiversităţii ieşene.

x D-nul chestor al poliţiei Iaşi în acord cu d. prim-preşedinte al Tribunalului local, a luat decizia de a înfiinţa la Palatul de Justiţie un birou în care se vor efectua proceduri şi executări civile. Biroul va fi pus sub conducerea d-lui Iordăchescu.

x **La Teatrul Naţional,** de 10 Mai, au loc două reprezentaţii festive.

In matineu, conferinţe d. Lt. Col. Nădejde şi recitări, d-nii: Tudor Călin, Aurel Ghiţescu, I. Profir, d-nele: Anny Braesky, Nat. Profir.

Seara, conferinţă ţinută de d. Prof. Stamboliu şi comedia-vodevil „Chiriţa în Provincie" în interpretarea cunoscută.

In ambele festivaluri, intrarea gratuită.

x In calea Gălăţei 4 a fost găsit spânzurat în podul casei locuitorul Cărbunar Gheorghe. Din ordinul parchetului, cadavrul a fost transportat la morgă, spre a se stabili dacă e crimă sau sinucidere.

x Pentru ca publicul să nu se mai plângă că nu găseşte la post comisarii de serviciu, s'a înfiinţat un post de sub-şef al comisariatului, care va lucra în permanenţă şi va răspunde în numele şefului circumscripţiei.

x D. Manoilescu, prefectul judeţului Neamţ şi-a înaintat demisia din această demnitate. Demisia i-a fost primită.

x D. Ştefan Negruzzi, preşedintul „Ligei Agrare" din localitate, văzut de un colaborator al nostru, i-a declarat că nu are nici o rîvnă şi nu e candidat pentru demnitatea de primar.

x Escursia şi serbarea câmpenească organizate de Cercul cultural al ceferiştilor ieşeni „A. D. Xenopol", au fost definitiv fixate pentru 17 Mai.

x Dl. P. Pogonat a plecat aseară în Capitală, invitat de d. mareşal Averescu.

x Şedinţa consiliului de higienă al oraşului a fost amânată pe Mercuri 13 crt.

x Epitropia spitalului Sf. Spiridon a pedepsit disciplinar pe funcţionarii care au avut o atitudine necuviincioasă faţă de d-nii efori.

Aceşti funcţionari au reproşat că în timp ce eforii au primit leafa pe luna Mai, ei n'au primit-o nici pe Aprilie.

x D. prof. Răşcanu declară că va gira afacerile eforiei, Sft. Spiridon până la numirea noului efor.

x Finalul concursului de oină va avea loc Marţi dimineaţa la Parcul Sportiv.

x D. Victor Iamandi, şeful organizaţiei liberale din localitate a fost delegat de către comitetul central al partidului să ieie contact cu d. I. Axinte, prefectul judeţului, în vederea alcătuirii listelor de candidaţi, în urma cartelului dintre guvern şi partidul liberal-ducist.

x D. Ciorescu, şef de birou la comitetul local de revizuire, a fost transferat în calitate de pretor la Tutova.

x In onoarea d-lui profesor Josserand, care conferenţiază în localitate, se dă astă seară un banchet.

Din partea baroului local vor participa d-nii Alfons Herovanu şi Demosiene Botez.

x **Mişcare în poliţie.**—Pe ziua de 8 Mai s'a făcut următoarea mişcare în poliţia locală.

D Comisar Petru Bobeica este numit la circumscripţia I ca şef. Ajutor este d. Vasiliu Em. Const. dela poliţia judiciară.

La circ. II a rămas comisar d. Mircescu Emil; iar ajutor d. Costea Dumitru.

La circ III, şef d. Pop Gheorghe şi ajutor d. Raboveanu Titus.

La circ. IV, şef d. Bantaş D. licenţiat în drept; ajutor d. Vasiliu Const. permutat dela circ. I.

La circ. V şef d. Iordăchescu Vasile şi ajutor d. Antoniu Const.

D. Gane a rămas la poliţiă judiciară. D. Stroian, dela c. IV, a fost numit şef controlor la Biroul străinilor.

D. Vasile Gasparovici, dela comisia III, a fost trecut la comisariatul gării; iar d. Dimitriu D. de la poliţia judiciară, ca şef al serviciului circulaţiei.

x Cooperativa de construcţiuni *„Căminul Ideal"* şi-a mutat sediul din str. Lăpuşneanu No. 15, în str. Lăpuşneanu No. 10. Odată cu aceasta îşi înfiinţează o secţiune specială de instalaţii electrice, technice, sanitare şi Radio sub conducerea d-lui inginer Mihai Guttman.

x *Deces.*—In satul Grajduri (jud. Vaslui), a încetat din viaţă venerabilul bătrân de 89 ani — fost timp de 60 ani cântăreţ al bisericei din acel sat. La mormântul său a vorbit cu cuvinte pline de suflet Preotul V. Gh. Popovici parohul acelei biserici şi cu aceleaşi cuvinte a vorbit şi tovarăşul său de muncă cântăreţul D. I. Dimitriu, în numele sătenilor şi al băncei populare din acel sat.

Bătrânul era un cetăţean harnic, un om vesel, neîntrecut în glume şi poveşti.

x Bătăturile le înlăturaţi sigur cu „Coricol".

Depozit: Farmacia Polak, str. Ştefan cel Mare.

Furt de 140,000 lei în Hală

Dar hoţul a fost imediat prins

Azi dimineaţă s'a comis în piaţa Halei un furt de o îndrăzneală rară.

Pe când negustorul Gavril Lefteratus, proprietar, domiciliat în str. Armeană, se afla în piaţa Halei, i s'a sustras suma de 141.000 lei.

A fost arestat pungaşul de buzunare Iacob Ştefan, ca autor al furtului. La percheziţia făcută asupra lui s'a găsit întreaga sumă, care a fost restituită păgubaşului, iar hoţul cu actele dresate a fost înaintat parchetului.

x *Scăpaţi de bătături!* Un mijloc sigur şi uşor pentru dtstrugerea imediată şi definitivă a bătăturilor este BATURIN.

Depozit farmacia Dr. Beceanu Piaţa Halei.

Incidentele între acţionari

la Banca Dacia

Acţionarii băncii Dacia s'au întrunit azi dimineaţă, la sediul din str. Mârzescu, spre a vota ratificarea concordatului băncii.

Dela început a domnit agitaţie printre acţionari.

La un moment dat, d. major dr. Rapaport a arătat că sunt în sală persoane care au procuri false şi unele care n'au dreptul să voteze. Pe chestia aceasta, s'au produs incidente violente.

In această atmosferă, s'a deschis adunarea generală la ora 11 jumătate.

D. av. Moscovici s'a declarat împotriva aprobării concordatului.

Deasemenea s'au pronunţat contra d-nii V. Iamandi şi d. Rapaport.

D. av. C. Simionescu a cerut să se aprobe concordatul, întrucît are promisiunea că Banca Naţională va acorda 30 milioane lei.

La urmă s'a ratificat concordatul cu 3.000 voturi contra 800.

Cei ce s'au declarat contra, vor convoca o altă întrunire a acţionarilor. S V.

O funcţionară

se aruncă înaintea trenului

Bucureşti 8. — Tânăra funcţionară Cilina Malaşcu, în etate de 26 ani, din serviciul depoului de maşini de la Chitila-triaj, şi-a pus capăt vieţii, aruncându-se în faţa trenului. Nefericita a fost oribil mutilată.

Se pare că actul disperat e datorește vieţei de mizerie în care i-o oferea salarul insuficient.

Sâmbătă 9 Mai, ora 11 m. va avea loc la cimitirul Eternitatea un parastas pentru def.

Dr. AUTONOM GEORGESCU

fost prefect de poliţie a oraşului Iaşi

DE VÂNZARE casele din str. Asachi No. 8, având 6 camere un geamlâc mare, bucătărie, cămări, şură, pivniţă, grădină, loc gospod., instalaţie de apă şi de lumină.

Eventual DE INCHIRIAT trei camere cu geamlâc, intrări separate. Vizibile între orele 2—4 p.m.

ORA 3

M. S. REGELE CAROL

DESPRE SITUAŢIA POLITICA

şi despre întâlnirea cu regele Alexandru

Bucureşti 8. —M. S. Regele Carol a primit în audienţă pe cunoscutul ziarist francez Geo London, trimisul lui „Le Journal" din Paris. Suveranul a făcut câteva declaraţii importante, spunând în esenţă următoarele:

— Am fost surprins şi chiar mâhnit, observând cu ce aprehensiune s'a discutat în Franţa criza politică dela noi.

Amicilor mei din Franţa, le spun că se bazează pe erori, răspîndite cu voinţă. Nu voiu înceta să afirm că sînt contra dictaturii. Regimul actual este constituţional şi parlamentar. Şi aşa va rămâne. Proclam aceasta cu tărie.

*

Vorbind despre întîlnirea cu regele Alexandru al Jugoslaviei, regele Carol a spus:

— „Vă asigur că n'a fost vorba de chestiuni politice. Intrevedere a avut un caracter amical".

Şi cum ziaristul Geo London a intervenit: „Desigur, un caracter familiar", regele a precizat:

— „Nu; repet: — a fost o întâlnire pur amicală. Eu şi regele Alexandru am fost prieteni, înainte de a fi cumnaţi.

*

Vorbind despre politica externă, M. S. Regele a declarat:

— Voinţa României este să rămâie credincioasă alianţelor sale. Dar România vrea să capete relaţii amicale şi cu ţările care nu-i sânt prietine.

D. Argetoianu instalat la interne

Bucureşti 8 — Astăzi dimineaţa a avut loc solemnitatea instalării d-lui Argetoianu ca titular la interne. D. Argetoianu a spus funcţionarilor:

— Vă cunosc de mult. Am mai lucrat împreună. Ştiu ce puteţi. Şi de acum înainte vom colabora pentru muncă şi cinste.

A răspuns d. Victor Cădere.

Un nou subsecretar

Se anunţă că ministerul de finanţe va fi scindat. Pe lîngă d. Zamfir Brătescu, se va numi încă un subsecretar la finanţe.

Lupiştii şi cartelul cu guvernul

Azi dimineaţă d. dr. N. Lupu s'a întâlnit cu d. Argetoianu, care i-a făcut o nouă propunere de colaborare electorale.

D. Lupu a găsit propunerea insuficientă şi în consecinţă a declarat că denunţă cartelul cu guvernul.

Ziarul „Lupta" afirmă că tratativele între lupişti şi guvern au fost rupte definitiv.

Se pare că negocierile vor continua, de astă dată însă între d. Lupu şi d. Iorga.

*

D. Argetoianu a mai avut o întrevedere cu d. Hans Otto Roth. Acordul cu germanii încă n'a fost încheiat. Tratativele vor continua.

A murit ziaristul Cecropide

Bucureşti 8.—Astăzi dimineaţă a încetat din viaţă ziaristul B. Cecropide, secretar de redacţie ai ziarului „Universul". A fost un publicist distins şi un coleg excelent. La „Universul s'a arborat doliu.

DIVERSE

— Direcţia generală c. f. r. a hotărât să revizuiască toate licenţierile făcute de ziua de 1 April în personalul ceferist.

— Trei primari rurali din jud. Fălciu au fost arestaţi, învinuiţi de nereguli şi de abuzuri politice.

— Doi funcţionari superiori dela institutul geologic din Capitală vor fi trimişi în judecată pentru abateri grave.

Renumitele vinuri de Vişan din viile M. A. BĂDARĂU

S'au pus în vânzare, cu preţuri moderate, în sticle originale umplute la vie, la:

Consumul Goldştein din str. Cuza Vodă colţ cu str. Armeană
Consumul Gărei din B-dul Ferdinand 11.
Consumul Andarache din strada Sărăriei.

ANUL XXVII No. 723

6 pagini 3 lei

OPINIA

ZIAR POLITIC COTIDIAN

DUMINICA 10 MAI 1931

ABONAMENTE

IAȘI.—STR. LĂPUȘNEANU 37

Fundațiunea „Regele Ferdinand I"
București
Str. Știrbei Vodă 3
(Adm. Dom. Coroanei)

ANUNCIURI
se primesc la toate
AGENȚIILE DE PUBLICITATE
și la
ADMINISTRAȚIA ZIARULUI
Iași. — Strada Lăpușneanu 37

Telefoane: Redacția 391, Administrația 394, Serviciul de noapte 367

ACTUALITĂȚI POLITICE

PARTIDELE
STĂPÂNESC SITUAȚIA

Liberalii își păstrează locul în viața publică. „Ritmul nou" era o simplă închipuire

M. S. Regele a dezmințit încă odată, în termeni categorici, zvonurile de dictatură.

— „Nu voi înceta să afirm că sunt contra dictaturii (a spus suveranul, unui ziarist parizian). Regimul actual este constituțional și parlamentar; și așa va rămâne. Proclam aceasta cu tărie".

In afară de cuvintele Regelui, au venit și ultimele fapte politice să înlăture teama de dictatură Iată în ce senz pot fi privite întâmplările în preajma alegerilor generale:

*

Se atribuia Coroanei intenția de a guverna cu cabinete personale, urmărind înlăturarea și chiar desființarea partidelor politice. Desființarea partidelor ar fi avut drept corolar, suprimarea parlamentului.

La noi, se legase noțiunea constituționalismului de condiția existenței partidelor (și chiar a partidelor în tradiția și structura actuală).

Când Regele a fost silit să recurgă la expedientul unui cabinet Iorga, s'a impus o clipă viziunea dictaturei, de oarece d. Iorga aruncase uneori cuvinte ironice la adresa partidelor.

Dar felul cum s'au desfășurat evenimentele, sub privegherea Coroanei, a risipit temerile.

*

Mai înlăi, d. Iorga a fost readus cu desăvârșire la ideia de parlameniarism, angajându-l a pregăti alegerile generale. Și a fost convertită chiar și liga „Vlad Țepeș", singura organizație (sau firmă) românească, categoric antiparlamentară.

Dar ceva mai important. S'a făcut cartelul electoral între guvern și partidul liberal. Acest partid, în structura lui veche, capătă o mare — chiar o precumpănitoare — preponderanță în viitorul parlament. Și desigur că partidul liberal va lua în scurt timp frânele statului.

Iată dar o consfințire a partidelor mari și vechi. Și în același timp, un impuls spre reîncheganea și consolidarea unui nou partid: al d-lui Iorga.

Și pentru a se risipi ultimele îndoeli, este înlăturat din arena politică nucleul care putea fi crezut un instrument pentru o politică personală a Regelui: nucleul georgist.

Nu se văd deci schimbări și „ritmuri noui" într'un spirit dictatorial". Totul a rămas ca mai'nainte; același regim constituțional, cu aceleași mari partide istorice.

Contorsiunile ultimei crize politice au un singur și limpede înțeles: au plecat național-țărăniștii și s'a pregătit venirea liberalilor. Asta-i tot.

X.

PRINȚESA ȘI LOGODNICUL EI

Domnița Ileana, în etate de 22 ani, și logodnicul ei arhi-ducele Anton de Habsurg, în vrâstă de 30 ani (după ultimele fotografii).

S'a sinucis la teatru
Cazul interesant din San-Francisco

Un caz interesant în tragismul său s'a întîmplat la San Francisco (America). La un teatru de acolo, în timpul spectacolului, s'a auzit o detunătură puternică. Un spectator se împușcase în sală cu un glonte de revolver.

Asupra sinucigașului s'a găsit o scrisoare, din care s'a aflat că el este un anume Jack Werner, funcționar în vrîstă de 34 ani. Din cauza unei dragoste nefericite, a hotărît să-și pue capăt zilelor. Dar dorea să plece din viață într'un mod original, pentru a deveni celebru. Atunci a hotărît să se sinucidă la un teatru, știind astfel că ziarele vor vorbi apoi despre el. Și într'adevăr și-a realizat această dorință. Ea a fost plătită însă cu prețul vieții.

Regele Belgiei în avion
Regina protestează

Suveranii Belgiei au vizitat aerodromul din Bruxelles, când tocmai sosise cu avionul lordul Stenehaven, fostul guvernator al Australiei. Regele și-a exprimat dorința de a face un zbor cu aeroplanul lordului. Dar regina a protestat, relevând primejdia voiajurilor aeriene.

Cu toate împotrivirile suveranei, regele Albert s'a urcat în avion. Regina neputând asista la acest spectacol din cauza emoțiilor puternice, s'a suit în automobil și a plecat la palat.

Regele a făcut un zbor de zece minute deasupra orașului Bruxelles. Și după aterisare, a declarat că zborul a fost foarte plăcut și regretă că n'a durat mai mult. Aceasta este prima plimbare cu aeroplanul a regelui Belgiei.

80.000 lei o sărutare

La Liverpool (Anglia) s'a judecat un proces nostim. O domnișoară anume Edith Drectsh se afla într'o zi pe o bancă, într'o grădină publică. La un moment dat, s'a apropiat un domn și a sărutat-o pe furiș.

Fata l-a dat în judecată pe îndrăzneț, amator de sărutări și procesul a avut loc zilele trecute. Justiția a acordat daune în sumă de 100 lire. Ceiace înseamnă că sărutarea a fost plătită cu 80.000 lei. Un gust cam prea costisitor!...

OPINIA — premii 50.000 lei numerar

CRONICA MARUNTA

Vorbe...

In luna Mai...

Primăvara a întârziat anul acesta. Se gândea probabil că oaspetele mai mult așteptat, este dorit mai mult. Deaceia, abea acum în Mai, „im wunderschönen Monat Mai", primăvara a apărut veselă în brațele crengilor de liliac, care se inclină și parcă spun: „Iată, am sosit!". Pe pieptul fetelor și în mânile lor, mai fine ca deobiceiu, mai suave ca altădată, zâmbesc alb primele lucrămioare, — mici buchete de picături de rouă. E luna Mai!

Nopțile s'au populat din nou cu jurăminți, cu șoapte și sărutări. Cresc alături de cele ale pământului, florile din suflet, florile dragostei. Luna, uitată până acum, și-a reluat atribuția de emblemă poetică a amorului mai mult sau mai puțin poetic. In noapte, din când în când, un zgomot ușor. Ce s'a întâmplat? S'a desghiocat un mugur de floare?.. s'au sărutat doi îndrăgostiți? Dar... e luna Mai!

Și chiar în această lună, poliția, imprudentă și brutală, face razii. Să controlezi ispitele primăverii? Ce nedelicatețe, ce tiranie!.. Și așa s'a întâmplat că în grădina Copou, într'un boschet cu parfum proaspăt voluptuos și cu întuneric complice, au fost găsiți școlari în tovărășia dulce a unor școlărițe. Poate s'au refugiat în liniște, spre a învăța împreună pentru examenele apropiate!.. Sau poate...

Intr'adevăr, e luna Mai!..

i. b.

...și fapte

De vorbă cu cititorii

— *Philip* — Tudor Arghezi a publicat până acum numai două volume de poezii: „Cuvinte potrivite" și „Flori de mucigai".

— *L. I. A.* — Intre soți o mare deosebire de vrâstă, desigur, de cele mai multe ori constituie un desavantaj. Situația însă este incontestabil mai grea, când există o deosebire de caractere și de suflet,

Clipe vesele

— Domnule doctor, starea mea e gravă?

— Da; trebuie acum să vă prezint contul...

*

— Vezi, eu sânt sigură că soțul meu mă iubește.

— Cum asta?

— El iubește toate femeile...

Jocuri distractive

Joc dublu
de *Constantin M. Ionescu*

I		III
1) Rege persan	+	prânz = povară
2) Armă	+	timp = lat
3) Afirmare	+	animal = la plăpumari
4) In trup	+	nume = imn de slavă
5) Part. la verbe	+	greutate = loc istoric
6) Pronume	+	plantă = popor
7) Măsură	+	obiect mic = la vii
8) Pom	+	animal = în celuli
9) Animal	+	pronume = nume de câne
II		IV

Inițialele de sus în jos:
Dela I—II = scriitor român
Dela III—IV = scriitor român

*

Șaradă
de *Vasile Leonescu*

Prima parte-i sus de tot,
Iar a doua iarna o știm;
A treia din muzică-o scot.
Și toate le avem când scrim.

*

Joc în cinci romburi
de *Fritz Veșler*

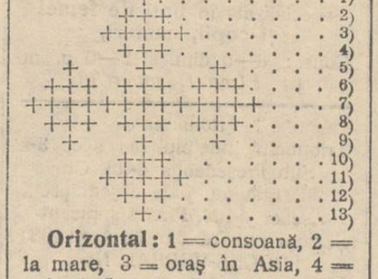

Orizontal: 1 = consoană, 2 = la mare, 3 = oraș în Asia, 4 = animal, 5 = consoană, consoană, consoană, 6 = vehicul, la brat, în muzică, 7 — rege antic, 8 = popor, în muzică, fluviu, 9 = consoană, consoană, consoană 10 = plăcut iarna, 11 = unealtă agricolă, 12 = în geometrie și 13 = consoană.

Vertical la fel.

*

Carte de vizită
de *Dumitru Macovei*

ȘTEFAN C. E. BRUDEA

Schimbând ordinea literelor, veți afla ocupația și localitatea numitului.

(Continuarea în pag. II-a)

Alimentația cu carne
Cum trebue să se hrănească oamenii

Doctorul Lewis Down dela Universitatea din Londra, publică un interesant articol despre alimentație într'o revistă engleză de specialitate. Medicul arată că oamenii în genere consumă prea multă carne. Acest aliment, în cantități prea mari, este atât de dăunător organismului, încât doctorul englez afirmă că abuzul de carne ne scurtează viața.

Profesorul Lewis recomandă unei singure persoane să mănânce maximum trei kilograme și jum. de carne pe an, ceiace înseamnă aproapezece grame pe zi. In asemenea cantitate aproape neglijabilă, carnea nu poare fi vătămătoare, ci dimpotrivă, chiar utilă corpului uman. Dacă s'ar întroduce acest regim alimentar, medicul englez crede că s'ar micșora ravagiile bolilor (în special cancerul) și oamenii ar trăi mai mult.

Cum a decurs înmormîntarea
artistei Didina Castriș
Cuvântul de omagiu al Teatrului și al colegilor

Corpul neînsuflețit al acelei ce a fost Didina Castriș, depus la Biserica Sft. Spiridon, a fost condus ieri după amează, spre locașul de veci: „Eternitatea".

Un număr numeros de ieșeni, cunoscuți și admiratori, — printre care se profilau mulți artiști ai Teatrului, — precum și fostul și actualul director, d-nii prof. I. Iordan și Ionel Teodoreaau, a ținut să participe la trista ceremonie.

După slujba prohodului, **d-l Sandu Morcovescu - Teleajen** vorbește în numele colegilor și a direcției teatrului:

Intristată adunare,

O camaradă, care abea de câteva luni părăsise scena Teatrului Național Ieșan prin pensionare, părăsește acum mai curând de cât ne-am fi putut închipui, scena vieții. O boală necruțătoare răpește pe fosta noastră colegă *Didina Castriș* din mijlocul nostru. Prilej de tragică reculegere, acestei clipe și pentru noi artiștiștii și pentru acel public înțelegător, public care ne cunoaște, ne urmărește truda noastră a celor vrăjiți de mirajul artei eterne și ne înțelege.

Sortit să facă pe semenii lui să râdă sau să plângă, *actorul* nu-și asigură pentru el de cât o glorie efemeră și, aproape totdeauna, o moarte timpurie.

El dă tot vieții, i se dăruește întreg și atunci, când după o activitate laborioasă închinată artei, ar trebui să se bucure câtiva ani de odihnă și de mărunțele mulțumiri ale tuturor oamenilor, el, actorul, încrucișează brațele. Indrăgostitului de frumuseți eterne, îngerul morții îi lovește cu aripile 'n fereastră, șoptindu-i: „Ai năzuit după desăvârșire, vină s'o cunoști cât mai grabnic"...

Didina Castriș, a cărei moarte o deplângem azi toți cei adunați s'o petrecem la locul de veci, a fost o mare îndrăgostită de arta dramatică, căreia i s'a devotat cu pasiune și nobilă vocație din cea mai fragedă tinerețe. A peregrinat mulți ani prin trupa de operetă și comedie, iar în anul 1910, s'a oprit la Iași. Teatrul nostru Național, căpăta prin angajarea ei, o admirabilă interpretă a eroinilor lui Caragiale, un element de primul rang pentru comedia modernă.

Cine a văzut-o în ultimul ei rol, în bărâna din „Camila trece prin urechile acului", își poate da seama câtă pasiune și cât nobil avânt a știut să dăruiască această bună camaradă, Teatrului.

Făcând sforțări supra-omenești să-și ascundă boala care o mina, *Didina Castriș* punea în rolul jucat toate frumoasele calități pe care ieșenii i le cunoșteau dintr'o rodnică activitate de peste două zeci de ani.

Văzând-o pe scenă, cine dintre noi ar fi bănuit că numai după patru luni, vom asista înfrigurați la prohodirea trupului ei neînsuflețit?... Dar lucrul s'a săvârșit. Legi implacabile, pe care niciodată nu le vom putea înțelege, i-au cerut lumei noastre camarade tributul din urmă. Ne plecăm frunțile înfiorați. Și ne unim glasul cu acela al sfintei biserici, spunând: D-zeu să o erte!

*

Apoi, corpul este depus în carul mortuar acoperit de numeroasele coroane și jerbe, depuse de soc. „Scena" (București), direcția Teatrului Național Iași, artiștii teatrului, familia colonel Tulea, etc.

In sunetul melodiilor fanfarei Regt. 1. C. F. R. cortegiul a pornit la cimitir, unde a avut loc înhumarea.

Rex

DIN TOATĂ LUMEA

O prezicere fatală. — Cazul s'a întâmplat la Niș, în Jugoslavia. O doamnă anume Maria Dravedzka, în vrâstă de 43 ani, s'a dus la o prezicătoare în dorința de a afla ce se va întâmpla în viitor.

Printre altele, ghicitoarea i-a spus că o așteaptă o mare nenorocire, o boală sau un accident cu sfârșit tragic.

Clienta a înțeles că va muri. Și a crezut cu atâta convingere în această prevestire, încât faptul a avut o urmare fatală. Biata femeie a trăit câteva săptămâni într'o permanentă teroare sufletească. In cele din urmă s'a îmbolnăvit și, epuizată de puteri, a încetat din viață.

Dintr'o scrisoare a defunctei s'a aflat cazul cu prezicătoarea. S'a făcut o anchetă și stabilindu-se adevărul faptelor, ghicitoarea a fost dată în judecată pentru omor prin imprudență. Totodată s'a dat un ordin, prin care se interzic asemenea preziceri fatale. Dealtfel un atare ordin ar fi inutil, dacă unii oameni n'ar fi prea naivi și n'ar crede toate născocirile ghicitorilor.

*

Trei ani în automobil. — Șoferul Max Kohen din New-York a realizat un record unic până astăzi. El a pus rămășag că va sta trei ani în automobilul său. Prinsoarea s'a produs în luna Mai 1928. Și de atunci originalul șofer locuea numai în mașină. Mânca, citea, dormea în automobil și nu părăsea mașina decât de trei ori pe zi câte zece minute. El a fost dese ori supraveghiat și în permanență era găsit în vehiculul său.

In modul acesta a câștigat rămășagul în sumă de 5000 dolari, adecă 800.000 lei. Și în plus a primit titlul de „regele șoferilor". Dar pentru aceasta s'a chinuit zi și noapte, trei ani în șir!..

*

Bijuterii în pulpa piciorului. — La Mexic a fost prins un contrabandist îndrăzneț, Joe Machowen. In repetate rânduri el a transportat în mod clandestin bijuterii de mare valoare La vamă era desbrăcat și controlat până la piele, dar nu se putea găsi nimic.

In sfârșit, în urma unui denunț, autoritățile vamale au reușit să descopere sistemul original al contrabandistului.

El fusese rănit la picior drept în urmă cu câțiva ani și atunci, după o operație chirurgicală, i-a rămas o scobitură în pulpă. Contrabandistul s'a lăsat din nou operat și gaura din pulpă a fost acoperită cu o piele fină, de culoarea pielei naturale, așa încât nu se observa absolut nimic. El punea pietre prețioase în scobitura din pulpă și apoi o acoperea cu pielița artificială în mod perfect.

In chipul acesta a făcut o mare contrabandă de diamante, timp de ani de zile, fără a se putea bănui ceva.

Și astfel, de multe ori, piciorul contrabandistului conținea bijuterii de milioane dolari. Era cel mai... scump picior din lume.

Serbarea de mîne 10 Mai

Centenarul armatei române
Inființarea și dezvoltarea armatei noastre în ultimul veac. — 50 ani dela proclamarea Regatului

Anul acesta se împlinește un veac dela renașterea armatei, acea instituție prin care conștiința națională a reușit să înfăptuiască pas cu pas idealul său. Acest evenimet e serbătorit în toată țara, cu fast în ziua de mâne 10 Mai.

D. *Locot. Colonel V. Nădejde* dela Liceul Militar Iași a tipărit pe cheltuiala sa un frumos volum de 260 pagini întitulat „*Centenarul Renașterei Armatei Române*".

Autorul, profund cunoscător al istoriei noastre militare, evocă într'un stil ales și vibrant, ... ția armatei noastre în ultimul veac și contribuția ei la înfăptuirea idealului național. Toate isvoarele contimporane sunt utilizate, pentru a pune în lumina adevărului istoric virtuțile noastre ostășești și scăderile ce au prilejuit dezastrele trecătoare. Marile figuri ostășești ale ultimului veac, mulțimea de eroi anonimi de pe atâtea câmpuri de bătae se perindă înaitea noastră, iscodind cu privirea lor pătrunzătoare vrednicia urmașilor, pentru care ei au făcut suprema

Lucrarea, unică în genul ei, cuprinde un material documentar, foarte bogat, peste care până acum s'a trecut cu ușurință; ea scoate la iveală fapte noi, din care reiese aportul adus de armată în toate marile noastre înfăptuiri.

In această carte fiecare regiment își găsește actul de naștere și paginele de glorie scrise în cartea neamului.

Autorul face în introducerea acestei lucrări acadamice, o luminoasă schiță a vechilor noastre oști naționale, instituție care își trăgea puterea din echilibrul claselor sociale și strânsa legătură dintre proprietatea pământului și datoria de a-l apăra.

Condițile vitrege politice și economice duc la desființarea oștilor românești după epoca lui Matei Basarab. Timp de aproape două veacuri, țările noastre, rămase fără apărare, sunt încălcate de vecini puternici; cele mai frumoase provincii ne sunt smulse de dușmani; urmașii vitejilor dela Rahova și Călugăreni ajung să fie înjugați ca vitele la carele de provizii ale armatelor rusești.

Anul 1830 aduce însă reînvierea oștilor naționale. Rusia impune prin tratatul dela Adrianopole înființarea în principate a unor „străji pământești" cu rol scăzut de poliție internă. In intenția Rusiei, această instituție trebuia să fie un nou instrument al politicei sale nefaste.

Regulamentul Organic prevede înființarea a șase batalioane de

(Continuarea în pagina II-a)

In pag. 4:

Un an dela restaurația monarhică
Mari serbări în țară

BĂILE DE NĂMOL

LACUL-SARAT-BRĂILA

BĂI RECI IN LAC ŞI BĂI DE SOARE PE PLAJA DE NISIP

Localitatea cea mai fericit situată la Porţile marelui port dunărean Brăila

Hoteluri şi restaurante de toată mâna

NOMOLUL CEL MAI MINERALIZAT DIN EUROPA 45% Ape sulfo-sodice, cloruro, — sodice, iodurate

Sezon 15 Mai—15 Septembrie
MALADII justiţiabile de băile
LACUL—SARAT

Folosite de 90 ani, băile acestea au vindecat zeci de mii de suferinzi, făcând adevărate minuni

BOALE DE FEMEI. Superioare tuturor staţiunilor similare române şi străine. Toate afecţiile uterului şi anexelor : metrite, salpingo-ovarite, peritonite, fibronie, aderente, post operatorii, turburări în menstruaţie şi STERILITATEA datorită inflamaţiilor. 2) Limfatismul, scrofuloza, anemia, debilitatea. 3) Rachitismul. 4) Reumatismul sub toate formele. 5) Tuberculoza chirurgicală, adchopatii, artrite, oxalgii, morbul lui Pott cu sau fără fistule, abcese reci, osteite etc. 6) Leziunile sistemului nervos ca : Sciatica, lumbago, paralizii infantile, nevrite, polinevrite, sequele hemiplegilor, etc. 7) Afecţiunile chirurgicale în urma traumatismelor, ca fracturi, neconsolidate, calus dureros, fistule intarisabile, în urma deschiderii flegmoanelor, artrite etc. 8) Unele maladii de piele ca : prurige, diatestic, prolasis etc.

BĂILE CALDE reduc obesitatea, CELE RECI şi băile de soare pe plaje, tonifică, fortifică, stimulează şi excită circulaţia. Aplicaţiuni locale. Masaj, iritaţii vaginale—Apele şi nămolul radioactive. Fizioterapie. Radioscopie. Radioterapie. Camere cu tot confortul cu 35 lei pe zi. Locuinţe cu bucătării. Restaurante cu 80 lei pe zi. Lăptării, Pescării, Băcănii, Cofetării, DISTRACŢII numeroase. Muzică, Sporturi, Spectacole. Baluri, Parc, Excursii dealungul Dunări.

Medici, Farmacii, Poştă, Telegraf, Telefon, Frizeri, Fotografi, etc.

Piaţă de aprovizionare cu carne, lapte, ouă, zarzavat, fructe, etc.

Cereţi prospectul şi adresaţi-vă mai înainte de a contracta orice angajament.

Societăţei LACUL-SARAT Brăila

DOCTORUL
R. DAMSKER
str. Ghica-Vodă No. 44-46
consultă zilnic
MEDICINA INTERNA
SIFILIS şi
GENITO-URINARE
între orele 8-11 a. m. şi 3-7 p. m.
Diathermie şi băi de lumină

Hemoroizi
Anusol-Goedecke
Timp de 25 ani incercat cu succes. Fără substanţe vătămătoare. De găsit la toate farmaciile şi drogueriile
Goedecke & Co. Berlin, Charlottenburg 1 Kaiserin-Augusta Allee 86
Depozit: Heinrich Siebeneichen, Bucureşti Str. Smârdan No. 41

Imbrăcaţi-vă la un croitor parisian!

„Rosario" Paris

24 Rue de Grammont (lângă Operă)

Preţuri moderate. Croială ireproşabilă

INŞTIINŢARE

La şcoala *„Reuniunea Femeilor Române"* din str. Str. Negruţi 1 se găsesc de vânzare cu preţuri foarte avantajoase

TRANDAFIRI

de cea mai bună calitate, diferite culori şi înălţimi,

x Bătăturile le înlăturaţi sigur cu „Coricol".

Depozit : Farmacia Polak, str. Ştefan cel Mare.

AZI Sâmbătă 9 Duminică 10 Mai rulează
de la orele 2 incontinuu la
Cinema Gheltzer
3
filme sonore
J'ACCUSE
noua reeditare sonorizată
opera completă 12 acte de
ABEL GANCE
MOTTO. Războiul omoară deopotrivă MAMELE şi FII.
al II-lea film: opereta germană
Fata Pădurarului
cu simpatica LYA MARA
şi comedia americană
Stan Căutător de Aur
Sala bine aerisită cu 5 Exhaustere americane fabricaţie—General motors—
Preţuri foarte populare :
Rezervat 18, Elevi 15, Balcon 8, Invalizi 4.

CEASORNICUL
TELLUS
DA ORA EXACTĂ

Dr. Natalia Schleier
de la clinica din Viena
specializată în **boli de femei şi copii, naşteri,**
Cons.: 8—9 dim. şi 2—6 p. m
str. Elena Doamna 36

APEL

Societatea Filantropică *„Talmud Thora Mare"* din Iaşi, str. Aron Vodă 5, apelează la publicul evreesc inscris cât şi cel neinscris ca membru în societatea noastră, de a contribui cu obolul lor prin cotizaţiuni lunare şi ofrande pentru a putea administra mai departe această instituţie.

Comunitatea Izraelită-secţia culturală, în care se inglobau toate instituţiile şcolare, urma să subvenţioneze şi societatea noastră, acordându-i fondurile necesare pentru buna ei funcţionare.

Cum Comunitatea din lipsă de fonduri, nu ne poate da sprijinul necesar, suntem nevoiţi a apela la contribuţiunile Dvs. pentru a putea continua această operă de bine în luminarea celor 320 copii, majoritatea orfani şi săraci, precum şi cu hrana şi îmbrăcămintea lor.

In consecinţă rugăm publicul evreesc de a achita cotizaţiile lunare la prezentarea casierului nostru

Comisiuni speciale vă vor vizita, rugându-vă a le da tot concursul, iar refuzul Dvs. ar avea ca urmare închiderea şcoalei.

COMITETUL

x Soarele şi vântul de primăvară, scot pe faţă, pete şi pistrui. Acestea dispar uşor prin Crema de înfrumuseţare care vă face un ten alb, curat şi sănătos.

Tribunalul jud. Iaşi secţia 3-a
Publicaţie de Vânzare No. 3887
din 4 Mai 1931

Tribunalul Iaşi secţia 3-a în baza raportului d-lui jude Sindic Trib. Iaşi, No. 2544 | 931, a autorizat Corpul Portărelor Iaşi să efectueze din nou toate formele de vânzare prin licitaţie publică a averei mobile proprietatea falitului Osias Bercovici dom. în Iaşi str. I. C. Brătianu No. 103, compus din portofoliu, evaluat de d. jude Sindic la suma de 30.500 lei şi din mărfuri şi mobilier de prăvălie, evaluate de expert la suma de 185.380 lei. Se încunoştiinţează că vinzarea şi adjudecarea acestei averi, vor avea loc în ziua de 15 Mai 1931 la ora 13 pentru portofoliu în Camera Sindicatului Falimentelor trib. Iaşi, iar pentru cealaltă avere la faţa locului, din Iaşi, str. I. C. Brătianu No. 103, la ora 14 jum. începându-se licitaţia publică dela sumele evaluărilor sus menţionate cu facultatea d-lui Jude Sindic, de a o începe şi dela o sumă mai mică sub rezerva omologărei Tribunalului. Dosar No. 81 | 1930

Preşedinte, M. Eşianu
Portărel, V. Stănescu

România
Tribunalul judeţului Iaşi sect. 3-a
Sub Preşedenţia d-lui Gh. Bărgăuanu jude deşedinţă
Asesor d-l M. Prassa supleant
Şedinţa publică din 28 April 1931
PROCES-VERBAL No..

In baza art. 695 şi următorii c. c.

HOTĂRĂŞTE :

Declară în stare de faliment pe M. Haimer proprietarul firmei Bradul României din Iaşi strada Nicolina 68. Numeşte sindic pe d. Jude Sindic al Trib. Iaşi. Ordonă aplicarea sigiliilor pe întreaga avere a falitului cu care se deleagă pe d. Judecător Sindic al Tribunalului Iaşi. Fixează provizor epoca încetărei poliţelor la 25 Ianuarie 1929. Stabileşte termenul de 14 Mai 1931 până când creditorii sunt obligaţi să presinte la secretariatul sindicului declaraţiile de creanţile lor.

Fixează termenul de 25 Maiu 1931 orele 13 când va proceda la încheerea procesului verbal de verificarea creanţelor lor. Ordonă numitului falit ca până în termen de trei zile să presinte bilanţul şi registrele sale comerciale. Această sentinţă se va executa provizoriu.

Se vor îndeplini dispoziţiunile art. 709, 710 şi 943 din cod com. şi conform art. 712 cod com. se va comunica o copie d-lui Prim Procuror şi d-lui Jude Sindic al Tribunalului. Cu drept de opoziţie şi apel înlăuntrul termenului prescris de art. 711 din cod. com.

Dată şi pronunţată în şedinţă publică astăzi 28 Aprilie 1931.

Gh. Bărgăuanu M Prassa
Grefier, Gh. Panţiru
Conf., Constantinescu

DOCTOR
M. MATASARU
Specializat la Paris—fost azistent de spital la Paris
Boli Interne :
INIMA, PLĂMÂNI
şi tratamentul tuberculozei pulmonare cu Pneumatorax artificial
Str. Mârzescu 16 (parter)
Cons. 9—11 şi 3—6

CRONICA MĂRUNTĂ

(Continuarea din pagina I-a)

Joc în patrat

de *H. Grünberg*

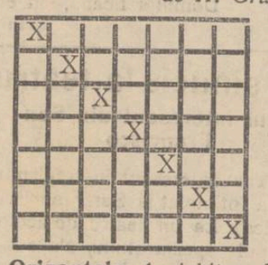

1)
2)
3)
4)
5)
6)
7)

Orizontal: 1=iubitor de oameni, 2=gardă, 3=la tramvai, 4=teorie, 5=la brutării, 6=în gramatică, 7=complicat.

*

Deslegările trebuesc trimise până Vineri dimineaţă şi neapărat însoţite de acest cupon:

OPINIA — CUPON DE JOCURI — OPINIA

Citiţi în suplimentul numărului de faţă deslegările jocurilor şi numele deslegătorilor.

INFORMAŢIUNI

x *Agresiune.* — Flăcăul Petre Florică din com. Oprişani-Iaşi în com. Oprişani-Iaşi, în urma unei certe cu iubita lui, a maltratat-o grav.

Victima a fost internată în spital, iar agresorul arestat.

x Un incendiu a distrus casa locuitorului Gheorghe Flondor din com. Rediul lui Tatar, dela marginea oraşului nostru.

Femeia săteanului, care se afla în casă, s'a ales cu arsuri pe corp.

x Legiunea de jandarmi a înaintat parchetului pe femeia Florica Vasile din com. Boroşoaia-Iaşi, acuzată de pruncucidere.

x *Inecat în Jijia* — Copilul Marin Gheorghiu, din com. Vlădeni—Iaşi făcând baie în Jijia, a fost luat de curentul apei. Neştiind să înoate, nefericitul copil s'a înecat.

S'au luat măsuri pentru pescuirea cadavrului.

CUM S'A PRODUS INDRĂZNEAŢA EVADARE

DELA PENITENCIARUL GALATA

Astă noapte au reuşit să evadeze din închisoarea Galata, doi periculoşi bandiţi, anume Eugen Damaschin şi Ferdinand Maidovici.

*

D. căpitan A. Alexandrescu, comandantul legiunii de jandarmi, fiind înştiinţat, a întreprins imediat o anchetă, pentru a stabili împrejurările în care cei doi bandiţi au evadat.

Eugen Damaschin îşi procurase de câteva zile mai multe scule care i-au servit la evadare.

Astă noapte pe la orele 1, cei doi bandiţi, prin tăierea gratiilor, s'au furişat din celulă în curtea penitenciarului.

Acolo au atârnat de zidul ce înconjură închisoarea,—o scară de frânghie, pregătită din timp. Scara a fost găsită în apropiere de Galata.

*

Primele cercetări au mai stabilit că bandiţii luaseră înţelegere şi cu alţi deţinuti, cărora le-au promis că le vor înlesni evadarea. Dar planul nu le-a reuşit, căci alţi doi tâlhari care urmau să-i întovărăşească pe Damaschin şi Maidovici, uitând de evadare, au.... adormit.

*

In prezent se fac cercetări, pentru a se stabili cine sunt acei care au procurat bandiţilor sculele. Inainte cu câteva zile talharii au avut un proces la judecătorie, aşa că se bănueşte că o persoană din oraş le-a strecurat atunci uneltele.

V.

Isprava unei femei ticăloase

care vroia ca soţul ei să fie arestat

La legiunea de jandarmi a fost introdusă o gravă reclamaţie, de către femeia Paraschiva Moraru, din com. Mânzăteşti-Iaşi.

In reclamaţie, femeia relatează că bărbatul ei Avramia Moraru, în etate de 42 ani, şi-a siluit fata în vârstă de 15 ani. S'a intreprins imediat o anchetă.

Lucrurile au luat însă o turnură neaşteptată.

Femeia care era mai de mult în ceartă cu bărbatul ei, a încercat să se răzbune, într'un mod oribil. Ea dorea ca soţul ei să fie arestat.

Atunci femeia a recurs la serviciile unui flăcău, pe care l-a rugat să-i siluiască fata.

Apoi a învăţat-o pe biata fetiţă să declare că tatăl ei a posedat-o.

Dar la anchetă, copila a mărturisit adevărul.

Mama infamă a fost arestată şi va fi înaintată parchetului.

Foot-ball

BUCUREŞTI-IAŞI

Mâne după amează matchul Macabi-Concordia

Aseară la ora 10 a sosit în localitate echipa de foot-ball a macabeilor din Bucureşti, subt conducerea d-lui M. Beilis.

Oaspeţii au venit în cea mai buternică formaţiune, întrucât doresc să furnizeze un joc de cea mai bună calitate.

Pe teren vor alinia următorul „unsprezece": Zauber, Şimşinovici, Leibovici, Constantinescu, Pipa, Klein, Carniol, Marcovici, Fronio, Berl şi Veiss.

Mâne după amează „Makabi"-Bucureşti joacă cu „Concordia", campioana noastră, care va prezinta ansamblul: Ionescu, Dângă, Vonica, Petrică Anghelescu, Moşu, Bogdan, Troitzki, Neculau, Stavăr, Frank şi Truş. Se poate însă ca Şaliapov să intre în formaţie; atunci Vonica ar trece half şi Petrică Anghelescu la înaintare, ceiace ar întări considerabil echipa.

In orce caz partea tare a teamului local este îndeosebi apărarea, care dealtfel va trebui să se întrebuinţeze mult. Şi dacă ansamblul va practica un joc prudent, cu suflul caracteristic al partenerilor, sântem încredinţaţi că va obţine un rezultat onorabil pentru culoriie merituoase ale acestei echipe şi pentru prestigiul sportiv al oraşului nostru.

*

Mâine Duminecă 10 Mai, va avea loc la Parcul Sportiv „Regele Ferdinand", înaintea întâlnirei „Macabi" (Bucureşti)— „Concordia", un match de deschidere între Victoria rezervă cu Macabi juniori-Iaşi.

B.

OPINIA — premii 50.000 lei numerar

INFORMAŢIUNI

x La Ministerul de Finanţe se va mai înfiinţa un subsecretariat de stat, care va fi condus de d. Cristu Simionescu, fost în acelaş post sub trecutul guvern liberal.

x Curtea de Casaţie a mai proclamat senatori de drept pe fruntaşii liberali d-nii V. P. Sassu, Stefan Ioan şi Nikache Botez, foşti parlamentari în zece legislaturi.

x Şefii circumscripţiilor poliţieneşti din localitate n'au primit încă salarul pe luna Martie.

x In delegaţia permanentă de aseară a municipiului, s'a hotărât să se înceapă lucrările pentru facerea străzii pe locul viran dintre cinematograful Trianon şi Creditul Urban.

x In astă seară, are loc o întrunire în localul din str. Eternitate No. 10, pentru propaganda guvernului.

Vor lua cuvântul numeroşi oratori, în frunte cu d. prefect de judeţ Ion Axinte.

x Al. Vâjăianu a fost numit în postul pe care l-a ocupat la inspectoratul muncii regretatul aviator Radu Beller.

x Strandul Iaşului este deschis zilnic pentru canotaj şi tennis.

In prezent se lucrează la amenajarea plajei şi a bazinului de înot care vor fi redate publicului în cursul săptămânei viitoare.

x Cel mai sigur şi mai rentabil plasamente se fac actualmente prin cumpărări de efecte româneşti în condiţiunile cele mai avantajoase la Banca Emanoil Marcovici Iaşi strada Ştefan cel Mare No. 15

x *Crema Khasya* nu conţine substanţe vătămătoare ca Mercur, Bismut, Plumb. Ea hrăneşte ţesăturile pielei, evitându-vă sbârciturile. Depozit: Farmacia Pollak, str. Ştefan cel Mare.

Centenarul armatei române

(Continuarea din pagina I-a)

pedestrime şi şase escadroane de călărime în Muntenia, un batalion şi un escadron în Moldova; instructori, uniforme, armament, doctrină, comenzi, toate sunt ruseşti.

Aceste unităţi sunt însă sâmburele din care s'a născut armata noastră de astăzi ; cu ele apar zorile libertăţii şi unităţii naţionale.

Conştiinţa naţională a generaţiei dela 1848 şi patriotismului domnilor pământeni Mihail Sturza, Alexandru Ghica, Bibescu, Ştirbey şi Grigore Ghica, a reuşit să facă din acest corp poliţienesc, cu toate piedicile duşmanilor, o armată în adevăratul înţeles al cuvântului.

Cu ajutorul acestei armate, Alexandru I. Cuza asigură unirea Principatelor în contra tuturor duşmanilor neamului, iar convenţia dela Paris rămâne un nenorocit petic de hârtie.

Trupele române concentrate în 1859 în tabăra dela Floreşti, ţin în respect armatele turceşti, iar Austria, care se află în războiu cu Franţa şi Italia, este nevoită să ţină un corp de armată la Braşov şi Sibiu pentru a supraveghea pe români.

Sub scutul armatei concentrate pe Sabar şi a celor zece mii voluntari ai Generalului Magheru, se întroneză în 1866 Dinastia, înfăptuindu-se astfel alt postulat al acestei generaţii eroice.

Grija Domnitorului Carol este armata şi iarăşi armata. Europa, neputincioasă ca întotdeauna, ne lasă iarăşi la 1877 să ne descurcăm cum vom putea în conflictul dintre Ruşi şi Turci. Dorobanţul român cucereşte însă Plevna, Independenţa Ţărei şi Regatul (al cărei semicentenar se îndeplineşte tot în acest an).

Armatele române aduc în 1913, printr'un marş fulgerător, pacea în Balcani şi impun în aseastă frământată parte a Europei un echilibru de forţe compatibil cu dreptul nostru istoric şi demnitatea noastră naţională.

Autorul desfăşoară apoi firul roşu al dezastrelor anului 1916, în credinţă că „greşelile trecutului sunt cea mai bună lecţie pentru viitor, căci ele joacă rolul nenorocirilor în viaţa individului".

Revirimentul anului 1917 arată lumei intregi neîntrecutele calităţi ostăşeşti ale soldatului român. De la Colomeia la Cetatea-Albă şi de la Miscoltz la Budapesta, diviziile româneşti dau cu puterea armelor viaţă hotarelor stabilite de tratate şi strivesc în faşă nebunia bolşevică, care ameninţă pacea Europei.

Apoteozarea trecutului plin de învăţăminte, este cea mai frumoasă şcoală pentru datoria zilei de astăzi. Autorul reuşeşte să integreze în pagini pline de adevăr şi simţire virtuţile militare de care neamul nostru a dat dovadă în ultimul veac; el nu uită nici defectele şi greşelile trecutului, care au un rol educativ covârşitor, căci „ele au fost cauza acţiunilor noastre în trecut şi pot fi foarte creatoare pentru viitor".

Această operă este din acelea care caracterizează o epocă. Ea este un sirigât de alarmă contra blazărei inerente perioadelor de linişte, amintindu-ne de datoriile noastre pentru viitor.

In epilog, autorul evidenţiază pericolul ce ne paşte şi chiamă la sfânta muncă în jurul M.S Regelui — căruia lucrarea este închinată — toate forţele vii ale neamului, pentru asigurarea viitorului României.

Oficialitatea trebue să-şi facă întreaga datorie, fixând pentru sărbătorirea Centenarului Armatei şi Semicentenarul Regatului, un cadru demn, în care întreaga suflare românească să se adape dela isvoarele de viaţă ale trecutului, oţelindu-se pentru încercările pe care viitorul nesigur ni le poate rezerva.

O ediţie populară de 30—40 pagini, cu frumoase culegeri din lucrarea Locot. Colonelului Nădejde trebue să pătrundă în cele mai umilite colibe, care au fost isvorul vredniciilor de odinioară.

Opera întreagă trebue să formeze hrana sufletească a întregei generaţii a consolidărei neamului.

Hatmanul Nicoară

x *Scăpaţi de bătături* ! Un mijloc sigur şi uşor pentru distrugerea imediată şi definitivă a bătăturilor este BATURIN.

Depozit farmacia Dr. Beceanu Piaţa Halei.

Deslegările jocurilor distractive

și numele deslegătorilor

Iată deslegările jocurilor distractive publicate săptămâna trecută la rubrica „Cronica Mărunță" :

PROBLEMĂ

8—0—0
5—0—3
5—3—0
2—3—3
2—5—1
7—0—1
7—1—0
4—1—3
4—4—0

*

ENIGMĂ

de *E. Kratenștein*

CAPUL

*

JOC IN ROMB

de *Vasiliu Camil* și *Oniță Aurel*

A
DUD
HOTIN
DOROHOI
AUTOMOBIL
DIHONIE
NOBIL
IIE
L

Orizontal și vertical la fel.

*

Jocul notelor muzicale

de *Ioan Caranda*

RE — ga — LA
LA — cri — MI
FA — bu — LA
DO — ta — RE
MI — ra — RE
SI — gi — LA

*

Ghicitoare

de *Herșcu Iosif*

O — PINI — A

*

Iată și numele deslegătorilor:

Au deslegat un singur joc.- Fania Averbuch-Ungheni, Herman Kissel L. N., Jacques și Natan Bron str, Eternitate 55, Eugenia Gâdea șc. Carmen Sylva No. 2, Ghcorghiu Ioan, gim. Alexandru cel Bun, d-na Aglăița Abunei șos. Păcurari 34, Iosef și Jack Mates str. Ștefan cel Mare 26.

*

Au deslegat două jocuri — Dementică Carabulea elev Ș. C. S. str. I. Creangă 16, Ion Țurcanu-Botoșani, Armond și Eduard Evanovici, Segall Lydia Ștefănești-Botoșani, Ilie Mihalcea elev. șc. meserii, Simionescu Hary șc. C. S., Mișu și Dody Sion, str. Cuza-Voda 14, T. Landau str. Sf. Sava 10, Dicu și Getta Kogălniceanu, Roșu Herman gim. „Ștefan cel Mare", str. V. Lupu 83, Costel Theodorescu, str. Frântă 4, Ștefanovici C. str. Spancioc 15, Rachelle Goldenberg.

*

Au deslegat trei jocuri — Burduja Ilie, insp. 6 jand., Ștefănescu Radu L. N., Dinu Stegărescu str. Dochia 3 elev. șc. „V. Alexandri", Sofica, Malvina și Pfuwa Herșcu, Herșcu Avram și Davidovici Bercu, H Friedman și Iancu Leon elevi Ș. C. E., Zeilig Ozias și Wechsman Rita, Jănel Grohalschi, elev — Roman, Oscar și Marcel Solomon str. Socola 39, Perloff Marcel L.M.K, str. Elena Doamnă 62, Traian B., B. C. M., S. V. Stolnicu str. Brîndușa 6, Schwartzenberg Lupu str. Apeduc 57, gimn. „Alexandru cel Bun", Iticovici Louis. Iticovici Vili Iancu Leon Spinceană M., Cecilie Solomon și Maria David.

*

Au deslegat patru jocuri. — L Abramovici str. Apeduc 17, Valeria Verdeș str. Rândunică 6, Verdeș Ion, L.N. str. Rândunică 6, Zvorișteanu Roza elevă N. D. S., Zvorișteanu Aurel elev L.N, Fulga I. Ion L.N. Klimer Samoil L.I. Matran Ștefan șc. „V. Alexandri" Olănescu Const. str. Albinei, șc. V. Alexandri, Gaba Emilian L. I., Iacob Bril str. Cucu 64, Șela și Hary David str. C. Negri 17, Iosub și Michel Iticovici strada C. Negri 5, D. și I. Bughici strada Pădure Nr. 4, Zeilic Osias stradela Golia Nr. 4, Zalman Solomon și Jack Solomon, Ionescu Gh. L. N., str. Vovidenie 13, Moraru Const. meseriaș, Vasiliu Camil și Remus Pomparău, Dorel Blumenfeld, Renée Any și Riri Baratz, Gheorghiu Teodor L. I., Ghiurtz Eugen, Lupu Mihai S. F. U., Oscar și Leonaș Abramovici str. Apeduc 17, Moscovici Herman str. Nicolina 14, S. V. C. Iosi Lerer, Herman Isac L. M. K. str. Cuza Vodă 73, Dodis Grünberg, Rudic Avram, gimn. „Ștefan cel Mare", Mioara Sorescu și Florina Vasilescu elev L. O D., Uca Dumitrescu și V. Leonescu, Șipoș V. Ion S. C. S. Bul. Ferdinand 14, Elena Ifrim, Telic Ilie, L. N, Mărdărescu Virgil, student str. Sărărie 89, Cornelie O. Nevelcu șc. Belle Arte, str. Armeană 11, Olguța Palade, Riri Grigoriu, Ionescu M. Constantin, Ghelman H. S. C. S., Sandu Idel, Amara Rusu, Balica Ghițișor, Margareta Melinte, Silvia și Mircea Pădureleanu str. Ion Creangă 45, Didina Melinte, Romulus Cuparencu str. Gîndul 6, Jana Haham, Edell Thomson str. Cucu 37, Gustav Löw str. Pantelimon 49, M. Țuca Botez str. Oancea 12, Vemța N. Cardaș str. Speranței 14, Grisaru Herman cl. IV pr. Gheorghe Asachi.

*

Au deslegat cinci jocuri. — Iticovici Wiliy L. N., Iticovici Louis str. C. Păun 15, Otilia Ghiulea, Rachelle Goldenberg str. Sft. Lazăr 19, Solomon Marcel L. N., Turculeț Emil L. N. Saul Mendelson L. N., Marcovici Jack L. N., str. Sft. Andrei 44, Ifrim Elea șc. „Principesa Maria", Huber Eliza elevă, str. Asacki 1, Blumenfeld Marian și Tomescu, Tonny Herșcovici strada Bucșinescu 27, Mischu Wasserman str. Vântu 15 Natalia elev S. C. S., Blumenfeld Samoil, Segall Lydia elevă, Ștefănești-Botoșani, Iticovici Mihel și Burghici David elevi S.C. E., Abramovici Oscar L. I., Löbel Friederich și Rita Weckman, Riri și Lenuța Videanu și Panseluța Petrescu, Marguertie E. Ghica strada Sfântu Atanasie No. 22, Emil Stere strada Lăpușneanu No. 44. Emil și Bruno Bercovici elevi de liceu—Dorohoi, Mircea Pavloff, Dumitru Matei L. I. str. Toma Cozma 24, Dorel și Sorinel, Pascaru I. Ion șc. prim. „V. Alexandri" Gogu și Dorina V. Ștefănescu str. Petru Rareș 10, Șeftel Porecki str. Ștefan cel Mare 11. L. M. K. Moraru V. L. N. str. Zugravi 3 Gh. Cucescu institutor-Bacău, Șipoș V. Traian, Baciu Gheorghe L I. Dumbrăvescu Dorel L.I. Herșcu Iosif L.N., Herman Marcel str. I. C. Brăteanu 121, Gross Iancu șc. "V. Alexandri", Brandia Const. Liceul Național, Rabinovici Heinrich Liceul Național strada Labirint 11, Rotenberg Emil str. Muzelor 9, L. N., Alexandru Caticki, pensionar, Bela Iosupovici și Tony Maier, str. Ghica-Vodă 38, Radu Manoilescu Liceul Național, Victoria Cârlig strada Arcu 13, Sucă Pavălucă str. Arcu 15, Relu Torobonțeanu, pensionar, Marta și Fernanda Kratenștein, Roza Corenblum, Filip C. Eugen L. I. str. Păcurari 145, Borș Adrian strada Bărboi 4, Lucia G. Gavrilescu str. Sft. Lazăr 48, Bercovici Otilia șc. „Carmen Sylva". Ana Asckenazi strada N. Gane No. 1 bis, Caranda Ioan gimnaziul „Alexăndru cel Bun", Friedman Jack, și Herșcu Avram, Eugen Bobulescu L. I., Fritz Veșler, Marieta Felix șc. „Carmen Sylva", str. Labirint 18. Nichițelu C., L.N, Andrei Catiki. Frații Nicolau, șc „V. Alexandri", Tamara Rusu, Veronica Stamboliu, Zaharia Gheorghiu, Aurora Scripcă, Titi Titenstein, elev gim. Alexandru cel Bun.

OPINIA — premii 50.000 lei numerar

CUM SE PERCEPE

TAXA TIMBRULUI la primăria locală

Am avut de cerut Municipiului Iași 6 extracte de naștere pentru una și aceiași persoană, una și aceiași dată, unu și același solicitator. Mi s'a impus în afară de suplica către d-l Primar pentru eliberarea extractelor pe timbru de 11 lei, să mai cumpăr încă 6 timbre a câte 11 lei pentru 6 cereri (am avut însă favoarea de a fi scutit de 6 cereri, în schimbul a 6 timbre a câte 11 lei); deci 66 lei în loc de 6 cereri. M'am executat și *am plătit 66 lei.*

Îmi permit a întreba : oare nu e o interpretare greșită a legei timbrului ?

Știu că la contractele de închiriere se proceda tot așa. Proprietarul fiind obligat a plăti pentru fiecare contract în parte cîte 11 lei de petiție. Intervenind însă Sindicatul Proprietarilor în această privință, s'a constatat de către organele fiscale că legea timbrului fusese greșit interpretată și s'a revenit asupra acestei anomalii.

Oare nu e și la primărie cazul de greșită interpretare ?

Organele în drept ar trebui să dea mai multă atențiune acestor taxe pe nedrept aplicate și cari lovesc mai mult pătura săracă.

M. F. Lăpușneanu

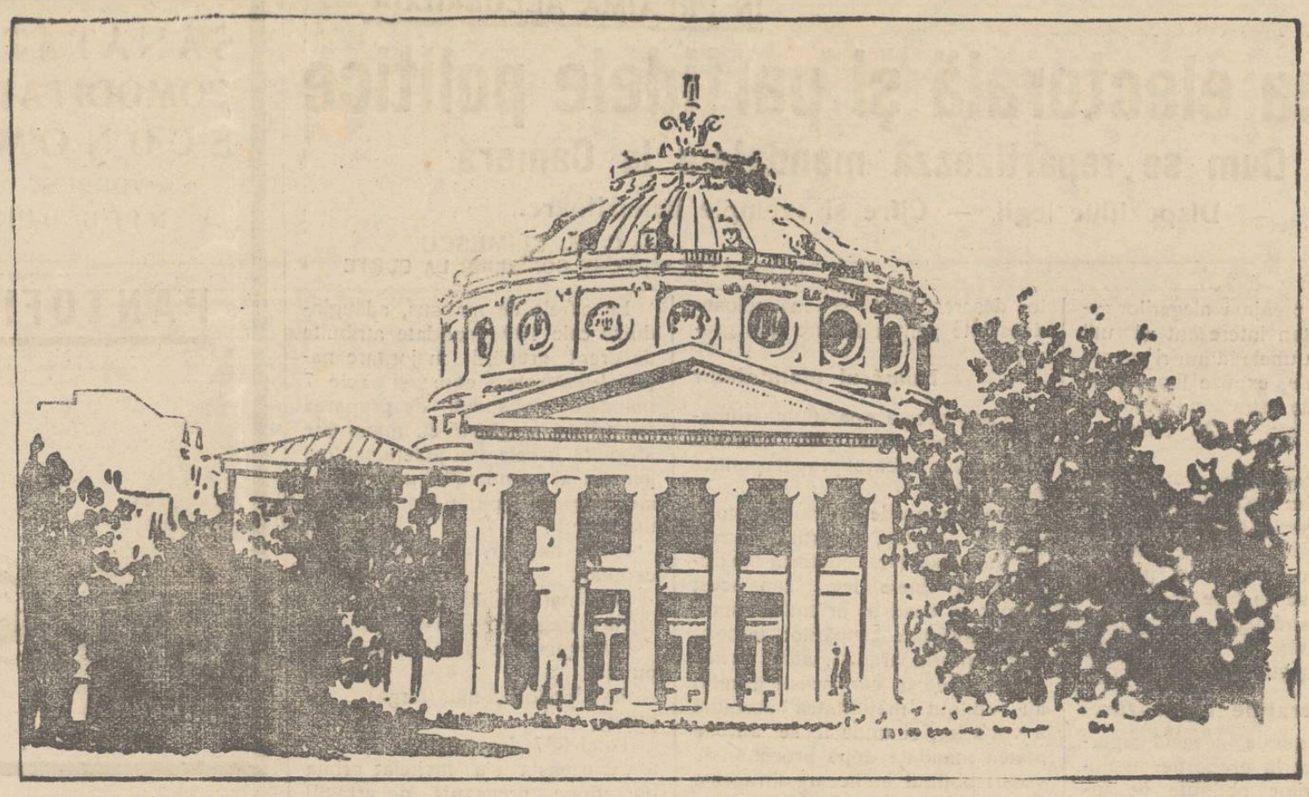

LEGĂTURA TELEFONICĂ între BUCUREȘTI și VIENA-PARIS-BERLIN-BERNA-PRAGA *S'A STABILIT*

LEGĂTURA telefonică cu străinătatea, așteptată cu atâta nerăbdare de publicul român, este astăzi fapt împlinit și la îndemâna tuturora. Cu Austria serviciul a fost inaugurat Joi, 23 Aprilie.

CU FRANȚA SERVICIUL A FOST INAUGURAT JOI 30 APRILIE DE CĂTRE MAJESTATEA SA REGELE CARE A VORBIT LA ORA 11.30 CU PREȘEDINTELE REPUBLICEI FRANCEZE. ROMÂNIA ARE DECI ACUM LEGĂTURI TELEFONICE STABILITE CU FRANȚA, AUSTRIA, GERMANIA, ELVEȚIA, CEHOSLOVACIA, UNGARIA, JUGOSLAVIA ȘI BULGARIA.

Inființarea unui serviciu telefonic internațional complect a fost una dintre îndatoririle principale pe care Societatea Anonimă Română de Telefoane a ținut s'o îndeplinească fără întârziere. După negocieri îndelungate și grație instalației întregului echipament telefonic necesar, serviciul telefonic internațional a devenit o realitate, dând României un contact mai rapid, mai direct și mai intim cu celelalte state.

Karlskirche din Viena

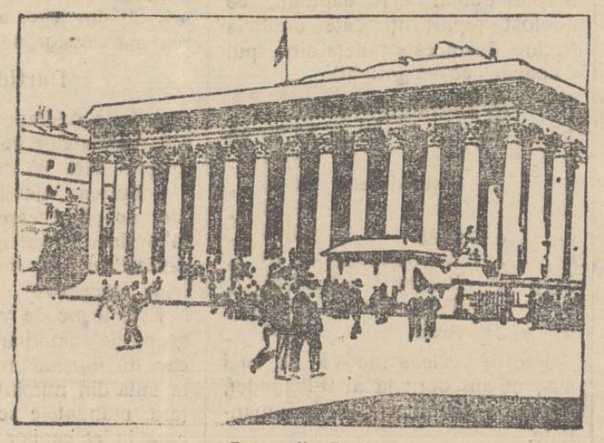

Bursa din Paris

Propriul Dv. telefon, aparatul cu care v'ați obicinuit într'atât încât nu vă mai puteți lipsi de el, dobândește acum o nouă semnificație, o nouă importanță. Peste noapte el a devenit instrumentul magic, care vă pune în legătură imediată cu orașe situate la mii de kilometri depărtare !

Adesea o singură conversație necesită o călătorie îndelungată, obositoare și costisitoare. Serviciul telefonic internațional vă scutește de astfel de inconveniente, dându-vă posibilitatea de a încheia imediat orice transacțiuni prin simpla folosire a telefonului. Pentru aceasta nu aveți nevoe decât de a ridica receptorul aparatului Dv. și a cere orașul cu care vreți să vorbiți.

SOCIETATEA ANONIMĂ ROMÂNĂ DE TELEFOANE

PROGRAMUL

serbării de 10 Mai

Autoritățile ieșene au fixat următorul program al zilei de 10 Mai :

La ora 10 jum. Te-deum la Mitropolie. Serviciul religios, va fi oficiat de un sobor de preoți în frunte cu I. P. S. S. Mitropolitul Pimen. La ora 11 și jum. defilarea în Piața Unirii.

La ora 1 recepția în Palatul Ad-tiv.

*

După amiază, la ora 3 festival la teatrul Național.

La ora 4 match de foot-ball la parcul sportiv între „Makabi"-București-„Concordia"-Iași.

Seara retragerea cu torțe.

Muzica militară va cânta în Piața Unirii până la orele 12 noaptea.

Librăria Universala

Str. Ștefan cel Mare No. 8

Mare reducere de prețuri

Cerneală Pelican sticla	Lei	7
Hârtie albastră sau orice culoare pentru învelit cărți 4 coli	„	5
Sugătoare	„	2
Hârtie comercială suta de coale	„	34
Caete cal. I 100 file	„	12
„ „ „ 50 „	„	6
„ „ „ 30 „	„	4

Articolele pentru Birouri, Carbon, Panglici, Cerneală cu litru toate cu prețuri reduse.

D-nii Debitanți R. M. S. găsesc Casete cu plicuri precum și hârtie ministerială, plicuri comerciale oficiale cu prețuri avantajoase pentru revânzare.

Băi Naturale de Iod în casă

CU SARE DE IOD DIN BAZNA

Această sare se extrage prin evaporare în vid, din izvoarele radioactive de Iod și Brom de la *Băile Bazna* n apropiere de Mediaș Transilvania și conține pe lângă alți importanți compuși minerali, socotiți la 1000 grame apă de izvor: 0,07 Iodură de sodiu, 0,13 Bromură de sodiu, precum și urme de fer. Minunatele și multiplele proprietăți curative ale sărurilor de Jod din Bazna, sunt recunoscute de sute de ani. In special sunt indicate la : *Ischias, Rheumatism, Gută, Scrofuloză, Inflanația ganglionilor, Boli de nas gât și urechi, Syphylis* (după cură), *Intoxicațiuni cu mercur și plumb, Exudate ale organelor genitale la femei, Eczema, Boli de piele, Deranjări asimilare,* etc. O bae foarte concentrată de cadă, se prepară din 1 kgr. de sare de Iod din Bazna pachet orignal și 40 Litri apa caldă. Cura complectă constă din 23—25, Sarea de Iod din Bazna se găsește la toate farmaciile și drogueriile.

Dep general la Drogueria „STANDARD" București Str. Zorilor

IN PREAJMA ALEGERILOR

Legea electorală şi partidele politice

Cum se repartizează mandatele la Cameră

Dispoziţiile legii. — Cifre şi exemple lămuritoare.

de C. M. CLIMESCU
AVOCAT, FOST CONSILIER LA CURTE

Acum, în preajma alegerilor generale, socotim interesant şi util de a publica unele lămuriri asupra legii electorale, expuse limpede şi concludent de către cunoscutul jurist ieşan d. av. *C. M. Climescu.*

In înfrigurarea care a cuprins pe toţi cei ce fac politică, acum în preajma alegerilor generale, credem că va interesa pe cititorii de această categorie de a şti în mod precis cum se se face operaţia repartizărei mandatelor de deputat. De sigur, mulţi din ei o ştiu, dar cei mai mulţi sunt în necunoştinţă.

Operaţiile repartizărei

In linii generale, această repartizare se face în proporţie cu numărul voturilor obţinute pe întreaga ţară de fiecare grupare politică care a avut liste de candidaţi depuse.

Mecanismul repartizărei este indicat de art. 89 din legea electorală, care se exprimă astfel: „Lucrările ce se vor efectua de comisiunea centrală electorală se împart în trei categorii principale: 1) Repartizarea mandatelor grupărilor politice pe ţară; 2) Repartizarea mandatelor atribuite fiecărei grupări politice pe circumscripţiuni; 3) Atribuirea mandatelor candidaţilor din fiecare listă.

Prima operaţiune din cele trei de mai sus se subdivide în alte trei, şi anume: a) totalizarea pe întreaga ţară a numărului votanţilor; b) calcularea procentului de voturi obţinut de fiecare grupare politica faţă cu totalul de la litera *a*; c) calcularea procentelor de voturi obţinute de fiecare grupare politică în fiecare circumscripţie electorală (judeţ), faţă cu totalul votanţilor din acea circumscripţie. Aceste trei operaţiuni secundare sunt prevăzute de art. 90 din legea electorală.

Un exemplu lămuritor

Să ilustrăm cele de mai sus printr'un exemplu numeric. Şi cel mai bun exemplu ce putem alege este însuş rezultatul alegerilor generale din Decembre 1928. Din procesul-verbal al comisiunei centrale electorale de la 18 Decembre 1928 (M. Of. No. 283 | 28 pagina 10661), constatăm următoarele:

Dintr'un total de *3.671.352* alegători înscrişi în întreaga ţară, au luat parte la vot un număr de *2.840.680.*

Au prezintat liste de candidaţi un număr de 28 grupări politice, din care 7 grupări de partid şi 21 grupări independente, acestea din urmă fiind toate risipite numai prin câte un judeţ. Cifrele care interesează sunt numai acele obţinute de cele 7 grupări de partid, şi care au fost următoarele:

1. Gruparea partidului naţional-ţărănesc . . . voturi	2.208.922
2. Gruparea partidului naţional-liberal . voturi	185.939
3. Gruparea partidului maghiar . . . voturi	172.699
4. Gruparea partidului ţărănesc (Dr. Lupu) voturi	70.506
5. Gruparea partidului poporului şi naţional (Iorga) . . . . voturi	70.490
6. Gruparea blocului muncitoresc . . voturi	38.351
7. Gruparea partidului ligei N. C. (Cuza) . voturi	32.273
Total . voturi	2.779.180
Celelalte 21 grupări independente la un loc v.	8.251
Au fost anulate la despuerea scrutinului voturi	53.249
Total general . voturi	2.840.680

S'a calculat procentele de voturi obţinute de fiecare grupare politică faţă de totalul de mai sus şi s'a găsit:

1. Gruparea partidului naţional-ţărănesc . . . procent	77,76%
2. Gruparea partidului naţional-liberal . procent	6,55%
3. Gruparea partidului maghiar . . . procent	6,08%
4. Gruparea partidului ţărănesc (Dr. Lupu) proc.	2,48%
5. Gruparea partidului poporului şi naţional (Iorga) . . . procent	2,48%
6. Gruparea blocului muncitoresc . . procent	1,35%
7. Gruparea partidului ligei A. N. C. (Cuza) proc.	1,14%

Procentele obţinute de celelalte 21 grupări independente sunt cu totul neînsemnate şi le neglijăm.

Şi au calculat apoi procentele de voturi obţinute în fiecare circumscripţie electorală de fiecare grupare politică. Procentele astfel obţinute s'au inscris în ordinea lor descrescândă şi în coloane deosebite pentru fiecare din grupări.

Numărul mandatelor

Odată aceste operaţiuni aritmetice efectuate, care era numărul mandatelor fiecărei grupări politice pe ţară?

Legea prevede un număr total de 387 deputaţi, repartizaţi în cele 71 judeţe ale ţării, conform tab'oului de la finele legii. Din acest număr se scad în primul loc mandatele atribuite grupărilor minoritare conform art. 91, adică acelea din judeţele în cari aceste grupări au obţinut majoritatea absolută a voturilor, şi unde li se atribue atâtea mandate după procentul de voturi obţinut în fiecare din aceste judeţe. In alegerile dela Decembrie 1928 au fost trei judeţe în care gruparea politică a partidului maghiar a obţinut majoritatea absolută a voturilor, şi anumă: *Ciuc, Odorhei* şi *Trei-Scaune.* Procentele de voturi obţinute au fost respectiv de 78,57 la sută; 70,85 la sută; 76,14 la sută. Li s'au atribuit:

La judeţul Ciuc 2 mandate din 3.

La judeţal Odorhei 3 mandate din 4.

La judeţul Trei-Scaune 2 mandate din 3.

Sau în total 7 mandate.

Scăzându-se aceste mandate din totalul de 387, mai rămâneau de atribuit 380. Din acest număr, jumătate s'au dat grupărei politice majoritare, adică 190. Ce este această grupare majoritară? Art. 90 din lege spune că gruparea politică care a întrunit cel mai mare număr de voturi pe ţară, dar cel puţin un procent de 40 la sută faţă de celelalte grupări, se declară *grupare majoritară,* iar celelalte grupări minoritare.

Dacă nici una din grupări nu obţine cel puţin 40 la sută din voturi, atunci nici una nu estu declarată majoritară, şi deci ne beneficiază de *prima* ce se acordă grupărei majoritare, aceia de a avea de drept jumătate din numărul mandatelor ce rămân după scăderea mandatelor atribuite grupărilor minoritare în circumscripţiunile unde acestea au întrunit majoritatea absolută (art. 92), adică aşa cum am văzut mai sus că s'a petrecut la alegerile din 1928, când s'au scăzut cei 7 deputaţi obţinuţi de gruparea minoritară a partidului maghiar în cele trei judeţe menţionate.

Ce s'a făcut la 1928 cu celelalte 190 mandate? Ele s'au împărţit, aşa cum spune art. 93, între toate grupările, inclusiv cea majoritară, proporţional cu procentele de voturi obţinute de fiecare din ele. La acest calcul se rectifică numărul voturilor obţinut de gruparea sau grupările minoritare, ce au avut aleşi prin majoritate absolută în unele judeţe, scăpându-li-se din numărul total al voturilor lor, numărul de voturi ce au avut în judeţele în cari au obţinut majoritatea absolută (art. 91).

Aşa s'a procedat în 1928. Procesul-verbal al comisiunei centrale electorale constată că după ce s'au scăzut partidului maghiar cele 51.436 voturi obţinute în judeţele Ciuc, Odorhei şi Trei-Scaune, rămând astfel acestui partid numai 121.263 voturi în total; şi că, după ce s'au mai scăzut din total şi voturile obţinute de grupările politice care nu întruniseră cele puţin 2 la sută din voturi pe ţara întreagă, ceia ce nu le dădea drept la nici un deputat (art. 94), precum de asemene s'au scăzut şi cele 53.249 voturi anulate, au mai rămas următoarele cifre, asupra cărora s'au calculat din nou procentele pe ţară:

1. Partidul naţ.-ţăr. cu 2.208.922 voturi proc. 83,13.
2. Part. nat.-lib. cu 185.939 voturi proc. 7.00.
3. Part. maghiar cu 121.263 voturi proc. 4 57.
4. Part. ţărănesc (Dr. Lupu) 70.506 voturi proc. 2.55.
5. Part. popor şi naţ. (Iorga) 70.490 voturi proc. 2.65.

Total 2.657.120 vot. proc. 100.00

Atribuite conform cu aceste procente, cele 190 mandate s'au repartizat astfel:

Naţ.-ţăr. 158 mandate
Naţ.-lib. 13 mandate
Maghiari 9 mandate
Ţărănişti (Lupu) 5 mandate
Popor şi naţ. (Iorga) 5 mandate
Total 190 mandate

La cifrele de mai sus, adăugîndu-se cele 190 mandate atribuite de drept grupării majoritare naţional-ţărăniste, cum şi cele 7 mandate dobândite de gruparea minoritară maghiară cu majoritate absolută în cele trei judeţe, tabloul general al mandatelor atribuite în alegerile de deputaţi din 1928 este următorul:

Part. naţ.-ţăr. 190+158=348 deputaţi.
Part. naţ. lib. 13 deputaţi.
Part. maghiar 7+9=16 deputaţi.
Part. ţărănesc (Dr. Lupu) 5 deputaţi.
Part. popor. şi naţ. (Iorga) 5 deputaţi.
Total 387 deputaţi.

Cu aceasta s'a încheiat prima operaţiune prevăzută de art. 89 din lege, adică repartizarea mandatele grupărilor politice pe ţară. Urmează, acum să vedem cum s'a efectuat cea de a doua operaţiune: repartizarea mandatelor pe circumscripţiuni electorale.

Repartizarea pe judeţe

Legea spune că, la comisiunea centrală electorală, după ce se calculează procentul de voturi obţinut de fiecare grupare pe ţara întreagă—operaţiune despre care ne-am ocupat mai sus—se calculează apoi procentele de voturi obţinute de fiecare grupare electorală în fiecare circumscripţie electorală (judeţ) faţă de numărul votanţilor din acea circumscripţie. Aceste procente se înscriu în ordine descrescândă şi în coloane deosebite pentru fiecare din grupări.

Ast-fel, în 1928, cele cinci grupări care au avut dreptul la câte un număr de aleşi, şi-au înscris procentele electorale pe judeţe în următoarele coloane:

A. Partidul naţional-liberal

1.	Judeţul	Vâlcea	pr. 21,38	%
2.	„	Iaşi	„ 17,24	„
3.	„	Constanţa	„ 17,08	„
4.	„	Brăila	„ 16,26	„
5.	„	Buzău	„ 15,57	„
6.	„	Vaslui	„ 13,38	„
7.	„	Mehedinţi	„ 13,29	„
8.	„	Covurlui	„ 13,18	„
9.	„	R. Sărat	„ 12,38	„
10.	„	Dolj	„ 11,93	„
11.	„	Ilfov	„ 11,47	„
12.	„	Ialomiţa	„ 11,43	„
13.	„	Romanaţi	„ 10,90	„

Ne oprim la al 13-lea judeţ din tablou, de oarece partidul a avut dreptul numai la 13 deputaţi, ce au fost repartizaţi câte unul la fiecare din aceste judeţe din capul coloanei acestei grupări.

B. Partidul maghiar

1.	Judeţul	Sălaj	pr. 27,99	%
2.	„	Mureş	„ 26,28	„
3	„	Satu-Mare	„ 24,60	„
4.	„	Bihor	„ 19,33	„
5.	„	Cluj	„ 19,14	„
6.	„	Târnava-Mică	„ 18,70	„
7.	„	Braşov	„ 17,27	„
8.	„	Turda	„ 16,06	„
9	„	Arad	„ 12,94	„

Pentru aceleaş motive ca mai sus, ne-am oprit la al 9-lea judeţ, gruparea având dreptul la 9 mandate.

C. Partidul poporului şi naţional (Iorga)

1.	Judeţul	Teleorman	pr. 8,35	%
2.	„	Vaslui	„ 8,10	„
3.	„	Brăila	„ 7,81	„
4.	„	Ialomiţa	„ 6,88	„
5.	„	Dolj	„ 5,66	„

D. Partidul ţărănesc (Dr. Lupu)

1.	Judeţul	Fălciu	pr. 13,32	%
2.	„	Prahova	„ 8,82	„
3.	„	Tighina	„ 6,94	„
4.	„	Suceava	„ 6,89	„
5.	„	Bălţi	„ 6,88	„

Cel de al cincilea tablou, al partidului naţional-ţărănesc, este inutil a-l mai reproduce, căci după dispoziţiile legii (art. 94) locurile cuvenite grupărei, pe fiecare judeţ, după ce s'au scăzut locurile atribuite grupărilor minoritare în fiecare judeţ, şi anume atâtea câte au mai rămas neatribuite grupărilor minoritare.

Ast-fel, la alegerile din 1928, dacă examinăm cele 4 tablouri de aleşii pe judeţe ale grupărilor minoritare, vedem că numai în 4 judeţe au fost aleşi câte doi deputaţi din grupări minoritare, şi anume în: Brăila, Dolj, Ialomiţa şi Vaslui. In cele-lalte 24 judeţe a fost numai câte un ales minoritar, iar în restul de 40 judeţe au fost aleşi toţi candidaţii partidului majoritar naţional-ţărănesc. Se ştie că în trei judeţe au fost aleşi cu majoritate absolută un număr de 7 deputaţi ai grupărei minoritare maghiare. Restul de deputaţi din acele 3 judeţe au fost atribuiţi tot grupărei majoritare.

Cu aceasta am încheiat cea de a doua operaţiune prevăzută de art. 89 din lege, adică repartizarea mandatelor pe judeţe.

Partide şi mandate

A treia operaţiune este atribuirea mandatelor pe listele fiecărei grupări. Art. 95 din lege spune: „Atribuirea mandatelor candidaţilor de pe fiecare listă se face în ordinea înscrierii lor. Candidaţii nealeşi se proclamă supleanţii listelor respective".

Este lesne de văzut că, pentru grupările minoritare, adică acelea cari au întrunit mai puţin de 40 la sută din numărul votanţilor pe ţară, mandatele se atribue în fiecare judeţ capilor de listă. Ar fi un caz excepţional ca o aceiaş grupare minoritară să aibă drept la mai mult de 71 mandate—cite judeţe sunt—spre a putea avea câte 2 deputaţi la unul sau mai multe judeţe. O socoteală simplă ne arată că, în cazul când există o grupare majoritară, şi când deci aceasta are cel puţin 70 la sută din mandate, sau 271 deputaţi, mai rămân pentru grupările minoritare numai 116 locuri. Admiţând ipoteza puţin probabilă a numai două grupări minoritare, care au ambele câte 30 la sută din voturi, ar avea fiecare câte 58 locuri, adică mai puţin de cât numărul judeţelor. Dacă proporţiile celor două grupări minoritare ar varia, una mergând în plus până la 39 la sută, cealaltă coborându-se până la 21 la sută, ar avea cea dintâi 75 locuri, iar cea de a doua numai 41. Aceasta este limita maximă de locuri, în ipoteza admisă, pentru o grupare minoritară: 75 locuri, adică câte 2 locuri numai în patru judeţe, iar în celelalte numai câte un loc.

De sigur, lucrurile s'ar schimba cu desăvârşire în ipoteza că nu am avea nici o grupare majoritară, adică nici un partid politic nu ar întruni cel puţin 40 la sută din voturi. Minunea asta; de şi posibilă, nu s'a întâmplat încă în ţara românească: ca un guvern să nu-şi aleagă parlament cu majorităţi.

SANATĂTEA
COMODITATEA
ECONOMIA
VORBESC
PENTRU BUNII

Dorco

PANTOFI de PÂNZĂ cu TALPĂ de CAUCIUC

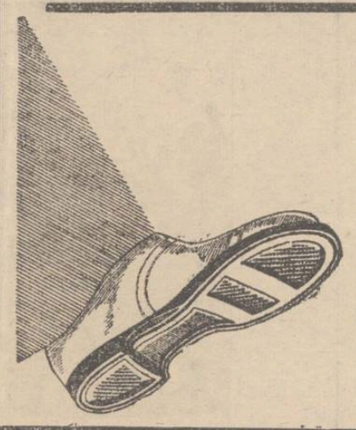

TOATĂ LUMEA PREFERĂ
PANTOFII Dorco DEOARECE
SUNT FOARTE EFTINI ŞI DURABILI
LA TOATE MAGAZINELE DE INCĂLŢĂMINTE
OBSERVAŢI MARCA DEPUSĂ

EFTIN şi BUN
găsiţi la tapiţeria Modernă
Lei 375 somieră cu 50 arcuri
Lei 450 divan modern
Lei 850 dormeză cu ladă
Lei 1000 divan cu ladă 50 arcuri
Lei 1500 canapea lustruită cu oglindă
Toate acestea sunt foarte bine lucrate; cercaţi şi vă veţi convinge. Ambalez mobile, aranjez perdele. Chemat prin c. p. vin la onor client pentru orice comandă sau reparaţii. GH. GHERSON
Str. Sf. Lazăr 19 vis-a-vis de Fabrica de Oglinzi

DOCTORUL
Ovidiu Cordescu
consultă zilnic între orele 4—7
pentru BOLI ŞI OPERAŢIUNI de
NAS, GAT şi URECHI
în str. Mârzescu 16

Doctor A. DASCAL
BOLI DE COPII ŞI INTERNE
VENERICE ŞI SIFILIS
Tratament radical al Blenoragiei acute şi cronice; al sifilisului în toate perioadele boalei.
Băi de lumină, Raze Ultraviolete
Consult. 8-10 a. m. şi 2-8 seara
Iaşi, str. Cuza Vodă No. 42
vis-à-vis de Camera de Comerţ

DUREREA de CAP
DE DINŢI şi NEVRALGIILE CELE MAI REBELE - INLATURĂ IMEDIAT
NOVAL
CEREŢI LA FARMACII CUTII ORIGINALE

Staţiunea Balneară
VÂLCELE (ELÖPATAK) Jud. Trei Scaune
indicată cu mult succes în orice boală de stomac, în boli de ficat şi icter. anemia, boli femeeşti etc.—
Cura de băut.—Băile de acid carbonic natural, Hidroterapie
250 Camere... Restaurante...
Sezon 1 Iunie—15 Septembrie
APĂ MINERALĂ „VÂLCELE" pentru cura casnică şi ca apă de masă se poate procura în sticle.
Soc. Generală Comercială Anonimă
Braşov Str. Regina Maria 58.—

Dacă doriţi a vă păstra frumuseţea
nu întrebuinţaţi deeât
CREMELE WERNER
Coldcream (inalterabil) Werner
pentru păstrarea şi întreţinerea feţei
(seara ori dimineaţa după spălare)
Crema Nimphelor pentru faţă şi mâini
Ambele creme şi pentru domni, după bărbierit
Crema Camphorată
pentru curăţirea feţei de pete şi pistrui.
Preparate de Farmacistul Werner, Iaşi
La cerere se trimite şi în provincie.

Primiţi lămuriri detailate gratis şi puteţi să le procuraţi la:
Reprezentantul regional în Iaşi: IZIDOR WECHSLER, Str. Lăpuşneanu No. 41, BOTOŞANI: Ing H. Gross (Fiat), FOCŞANI: Rudolf Neiger, Str. I. C. Brătianu No. 87
Direcţiunea în România: Arad, Bul. Dragalina No. 12

Parcele! Parcele!
Cu 15 mii lei puteţi deveni proprietarul unui teren pentru construcţie şi gospodărie, de 1000 m. p. la bariera Păcurari pe locul zis „La Sitaru". Teren sănătos, la 3 minute de tramvai şi Toma Cozma.
Apă, lumină, piaţă, şcoală în apropriere.
Se vinde orice suprafaţă cu 15 şi 25 lei metrul pătrat, începând de la 500 metrii. Plata şi în rate. Pentru planul de parcelare şi informaţiuni

Băile Vatra Dornei
Sezon 1 Iunie---30 Septembrie
Băi de Acid Carbonic şi nămol natural.
Tariful băilor redus.
Locuinţele şi întreţinerea foarte ieftină.
Prospecte şi informaţiuni gratuit prin Administraţia băilor şi Comisia balneară.

Construcţia clinicelor
dela spitalul Sf. Spiridon

Oficiul de licitaţii din Bucureşti a anunţat ieri telegrafic licitaţiile ţinute la Eforia spitalelor Sft. Spiridon pentru continuarea lucrărilor clinicilor I şi II chirurgicale din curtea spitalului central.

Lucrările de instalaţii sanitare au fost predate d-lor ing. Stolan şi ing. Ires; instalaţiile de incălzire şi ascensoarele d-lui ing. Moccia; instalaţiile speciale şi ceramica d-lui ing. Stolan, iar lucrările de electricitate le-a preluat o firmă din Bacău.

Toate lucrările reincep imediat.

Ştiri poliţieneşti

Talhari urmăriţi
cu focuri de revolver

Cetăţeanul N. Cehulescu din str. Trantomir 3, a surprins astă noapte un individ jefuindu-i cotetul de păsări. Individul, văzindu-se ameninţat, a început să fugă.

Cetăţenul dând alarma, sergentul din pont s'a pus pe urma hoţului, ajungându-l în str. Tacu Poliţistul a făcut uz de revolver, trăgând 3 focuri. Atunci hoţul s'a predat.

El se numeşte D-tru Iordăchescu din Calea Galatei 13.

Tot în cursul nopţii, 5 indivizi înarmaţi au atacat pe d. Ciocârlan lîngă cimitirul Eternitatea.

La alarma dată, sosind sergentul din pont, indivizii au tras 3 gloanţe de revolver. Sergentul a răspuns şi el cu focuri de armă, dar fără a nimeri pe talhari care au dispărut în întuneric.

Diverse

— D. N. Mititelu a reclamat că necunoscuţi au pătruns în locuinţa lui din str. 7 Oameni 15, şi i-au golit toată casa.

— Au fost conduse la poliţie Agripina şi Anica Prodan din Aroneanu, fiind bănuite într'un furt de haine dela d. Goldenberg din str. Brăteanu 150; Aglaia Dumbravă, la pretenţia d-lui av. Roman din strada Carol 15, care a recunoscut nişte haine ce i s'au furat acum un an; Gh. Zaharia din str. Păcurari 95, la pretenţia lui Matei Băjescu din str. Zugravi 72, pentrucă l-a bătut; Gheorghe Capră din strada Adam 37, şi Mircea Băisan, surprinşi în locuinţa d-lui Gh. Maxim din str. Lăpuşneanu 37 şi I. Mironescu din Iţcani Suceava, asupra căruia s'au găsit 5000 lei de provenienţă suspectă.

— In str. Zugravi 15, a fost distrusă de un incendiu o baracă de scânduri a d-lui Iosub Gutman. Focul a luat naştere dela un coş. In baracă se afla instalată o ceainărie populară.

— Poliţia a fost informată că în str. Pantelimon 20 s'a redeschis vechiul local de prostituţie.

— D. I. Şmilovici din strada Eminescu 8, a reclamat că fiind la brutăria Clein, i s'a furat portmoneul din buzunar.

De asemenea i s'a furat portmoneul cu acte d-lui Moise M. Haim din str. Descălicătoarei 20, pe când se afla la bruteria Ihilovici din Nicolina. Rep.

Politica la Iaşi

Se încheagă un adevărat partid guvenamental
Activitate febrilă la clubul „Ligii Agrare" sub conducerea d-lui prefect Axinte

La clubul „Ligii Agrare", unde s'a instalat reprezentanţa locală a guvernului, au continuat aseară consfătuirile sub presidenţia d-lui prefect Ion Axinte, şefii de secţoare au raportat rezultatul activităţii din ultimele zile, organizarea sectoarelor şi noulle înscrieri.

Guvernul şi opoziţia

D. prefect Ion Axinte a declarat următoarele:

—„Guvernul vrea să evite pe cât posibil luptele politice. Deaceia chiar pe listele lui, guvernul prezidat de d. Iorga, introduce în parlament opoziţia, menită să controleze activitatea guvernului. Cartelul făcut e numai electoral, nu şi administrativ".

A vorbit apoi părintele Nicullea, despre caracterul, energia şi activitatea d-lui prefect Axinte.

La club se perindează în fiecare zi, persoane care solicită înscrierea. Sunt în special funcţionari şi pensionari.

Au mai cerut înscrierea unii georgişti dela ţară, precum şi vreo zece evrei averescani în frunte cu d. Pascu Ghetler.

Condiţiile liberalilor
pentru colaborarea la guvern

Sosirea d-lui Victor Iamandi a activat propaganda.

Este sigur ca după validarea alegerilor, liberalii vor ceti o declaraţie anunţând că partidul liberal îşi reia libertatea de acţiune.

O colaborare administrativă cu guvernul nu va admite d. Duca, de cât dacă ii se vor acordă 3 departamente, 4 subsecretariate de stat şi 40 la sută din posturile politice din ţară.

Secretariatul clubului ducist din Iaşi aaunţă că unii membri din organizaţiile georgiste dela Copou, Şipote, Golăeşti, Aroneanu, Pepricani, Bosia, Podul Iloaei, Popricani şi Belceşti cer să li se aprobe revenirea în partid.

Chiar şi un grup de săteni din sectorul georgist Ţiganaşi.

Naţionali-ţărăniştii

au linia de conduită bine determinată.

In timp ce toate organizaţiile politice sunt stânjenite în propaganda electorală din cauza tratativelor pentru carteluri, naţionalţărăniştii sunt singuri care cutreieră judeţul şi fac propagandă.

Cele'alte organizaţii

— *Lupiştii.*— Faţă de noua situaţie a partidului, prin denunţarea cartelului cu guvernul, d. M. Borcea pleacă la Bucureşti spre a lua instrucţiuni în ce priveşte organizarea campaniei electorale.

— *Averescanii* se întrunesc astă seară la clubul din str. Lăpuşneanu, unde se va întocmi itinerariul întrunirilor de mâne.

*

Georgiştii,— îşi păstrează optimismul. Ei afirmă că defecţiunile anunţate în ultimul timp nu-s adevărate. Nu s'au produs defecţiuni nici la Roman, nici la Dorohoi, Râmnicul Sarat, Făgăraş sau aiurea.

A plecat numai d. Ignat de la Galaţi, dar a venit în schimb d. Onose cu organizaţia d-sale Numai d. Istrate Micescu e definitiv hotărât să părăsească organizaţia, şi caută să atragă partizani care să-l urmeze. Rep.

x **Laboratorul de Analize chimice şi Microscopice** Dr. **Rătianu** autorizat de Ministerul Sănătăţei Publice, execută analize complecte de urini, spute, secreţiuni etc. precum şi or ce analize ce interesează Industria, Comerţul şi Higiena alimentară.—Iaşi Cuza-Vodă 48. 9

UN AVOCAT
dat în judecată pentru fals

Parchetul tribunalului Botoşani a terminat cercetările în legătură cu falsul ce i se impută d-lui av. A. Brandes din Hârlău.

Acesta este acuzat de un impiegat de'a judecătoria Hârlău anume Ioan Neculau, că ar fi falsificat o chitanţă pentru săteanul Adam Anton.

Avocatul şi săteanul au recunoscut falsul.

Parchetul Tribunalului Botoşani a dat în judecată pentru fals pe avocat şi pentru folosire de fals pe sătean.

Nici o defecţiune georgistă la Roman

Dl. Ernani Cristea, secretar general al organizaţiei liberale georgiste din Roman, ne roagă să dezminţim că s'ar fi produs vre-o defecţiune în această organizaţie.

Toate sectoarele şi toţi fruntaşii organizaţiei din Roman, au rămas strâns uniţi în jurul d-lui George Brătianu, eri începând propaganda electorală în tot judeţul, sub conducerea d-lui G. Cilibiu, şeful organizaţiei şi C. Dascalu profesor.

OPINIA — premii 50.000 lei numerar

Sub ameninţarea brutarilor grevişti
se pot înfiinţa brutării comunale
Şi populaţia ar fi mai mulţumită.

In ce priveşte chestiunea pâinii, aproape toţi consilierii municipiului s'au declarat împotriva urcării preţului. In modul acesta se poate prevedea de pe acuma că şedinţa de Luni a consiliului municipal nu va fi satisfăcătoare pentru brutari.

Pânea poate fi mai ieftină?

D. Vasiliu-Voina, consilier comunal, întrebat de noi, ne declară următoarele în această chestiune:

— „Vă aduceţi aminte când în şedinţa consiliului comunal am ridicat chestiunea pâinei? Cele spuse atunci, le menţin. *Pâinea, la preţul actual, mai poate fi ieftinită cu 1 leu la Kg.* Calculele făcute atunci, după indicaţiile date de brutari, au dovedit cu prisosinţă această.

Să se retragă autorizaţiile brutarilor

„In ce priveşte greva, continuă d. Voinea, vă pot spune că d. primar P. Bogdan n'a fost destul de energic.

Faptul neavând un caracter de conflict de muncă, d. primar trebuia să rădice imediat autorizaţiile pe care putea să le acorde la alţi zeci de brutari ce aşteaptă de ani de zile autorizaţia şi ar fi bucuroşi să vândă pâinea mai ieftin decât brutarii grevişti.

Brutăriile Iaşului

In plus, ridicarea autorizaţiilor putea să aibă şi o altă urmare salutară pentru Iaşi, şi anume:

Oraşul are vreo 65 de brutării dintre care 30 sunt nehigienice.

Ridicându-se autorizaţiile cu prilejul grevei, aceste brutării s'ar fi putut desfiinţa, întrucât Iaşul n'are nevoie decât de cel mult 35 brutării.

In cazul unei noui greve

Sunt convins — declară d. Voina — că consiliul municipal, nu va admite ca 65 de brutari să exploateze într'un chip nepermis oraşul nostru. Dacă brutarii vor declara din nou grevă, d. primar nu trebue să se sperie.

Se pot fabrica zilnic 50—60 mii pâini în cuptoarele dela fabrica R. M. S., Atelierele Nicolina, Manutanţă şi Moara Moldova.

Primăria va realiza un câştig însemnat din producerea şi vânzarea pâinei.

Autorizaţii nu *trebuie* însă, în acest caz, acordate din nou brutarilor, chiar dacă vor reveni asupra grevei. Brutăriile ce se vor deschide trebue să aibă caracter de brutării comunele.

S. Maur

x *Inmormintare.*— Eri a avut loc înmormântarea studentului Adrian Manole, fiul preotului Mihai Manole.

Au luat parte pe lângă rude şi prietini, o delegaţie de studenţi din partea Cercului studenţesc ieşan.

Au vorbit în numele colegilor de facultate, studentul Osip I., iar din partea studenţilor ieşeni d. Paul Gh. Beceanu preşedintele Cercului.

Corul cercului studenţesc ieşan „Mihai Eminescu", sub conducerea studentului Gh. Ilinoiu, a dat răspunsurile serviciului divin.

x Pe str. Nicolina s'au găsit pachete cu manifeste comuniste.

„GALLIA" S.A.
SINGURA FABRICĂ FRANCEZĂ DE MĂTĂSURI DIN ŢARĂ

SUCURSALA IAŞI STR. CUZA VODĂ 83 PALATUL BRAUNSTEIN

VĂ PREZINTĂ ULTIMELE NOUTĂŢI LA PREŢURI FOARTE SCĂZUTE.

Ultimele noutăţi literare
în vitrinele librăriei „Socec"

Gerard D—Houville—Les Poésies".
Vicki Baum—„Grand Hotel"
Arnold Bennett—Un conte de Bonnes Femmes"
Marcel Batilliat—„Emile Zola"
F. Ossendowscki—„Esclaves du Soleil"
Marcel Belvianes—Non l.. Dieu est „allemand" !
Robert Vivier—„Non"
André Bellessort—„Les Intelectuels"
Max Deauville — „La Tournée Alberoni".
Lyautey—„Lettres de Jeunesse"
Paul Morand—„1900"
Blaise Cendrars—„Aujourd-hui"
Henri Beraud — „Emeutes en Espagne"
Marguerite Louve—„Nocturne"
Iohn Winkler — „Wiliam Randolph Hearst".
Jean Tousseul—„L'Eclaircie".
Upton Sinclair—„La Tête d'Holopherne".
Lénine — „La Révolution Bolcheviste".
A. de Monzie — „Grandeur et Servitude Judiciaires".
Etienne Gril—„Les Mystères de Milon-La Chapelle".

Urmăriţi săptămânal rubrica noastră şi zilnic noile vitrine cu ultimele noutăţi.

INFORMAŢIUNI

x *Provocare de avort.*—La poliţia circ. I se cercetează un caz de avort. Femeia Paraschiva Roman din cartierul R.M.S. Nr. 19 a reclamat că moaşa empirică Paraschiva Niţă din str. Şipotel a încercat să-i provoace un avort.

Dar pacienta simţindu-se din ce în ce mai rău, a reclamat poliţiei. Cazul a fost adus şi la cunoştinţa Parchetului care a dispus ca pacienta să fie examinată de medicul legist.

x Şcolare.— Ministerul a primit demisia d-lui I. Dimitriu din postul de inspector şcolar primar definitiv, al circumscripţiilor Roman Bacău şi Botoşani.

— D. I. Popescu, profesor la liceul din Huşi, a fost delegat cu girarea direcţiunii liceului, în locul d-lui V. Racoviţă desărcinat din acest post.

— Preotul M. Bejănaru, profesor la seminarul teologic din Huşi a fost rechemat în funcţiunea de director al Seminarului din susnumitul oraş.

x D. ministru de justiţie Hamangiu, printr'o circulară trimisă d-lui Alfred Wincler, primul preşedinte al tribunalului Iaşi şi preşedintele biroului electoral, a cerut să se ia de urgenţă măsuri pentru imprimarea cărţilor de alegători.

Numărul cărţilor să fie comunicat ministerului de fie care judecătorie. Cărţile de alegător vor fi distribuite numai în baza listelor vechi. Ele se vor elibera fără fotografii.

x *Curtea cu juri* din localitate a condamnat la 5 ani recluziune pe ciobanul N. Gh. Merlă din Hermeziu, acuzat de atentat la pudoare şi omor.

Curtea a mai Condamnat ieri pentru prima oară, un contravenient la legea electorală, un cetăţean care a încercat să voteze cu cartea altuia.

Acesta a fost pedepsit cu 5000 lei amendă.

x Comitetul Soc. „Caritas-Humanitas" roagă pe toţi membrii a lua parte la adunarea generală ordinară, care va avea loc Duminică 10 Mai ora 2 p. m. în localul propriu din str. Hagi Lupu 5; la ordinea de zi: Darea de seamă a bugetului pe 1931 şi diferite chestiuni.

Important pentru domnii ofiţeri

Dril Englezesc, Alb special pentru uniforme de vară
Ciorapi albi, Mănuşi albe şi colorate
CU PREŢURI DE RECLAMĂ
S'a pus în vânzare la
Magazinul „GHEMUL ROŞ"
Iaşi, str. Cuza Vodă No. 50 şi la
Sucursale: Magazinul „Fraros" str. I. C. Brătianu 151 vis-a-vis de spitalul Sf. Spiridon
Magazinul „Ghemul Roş" str. I. C. Brătianu No. 189

INSERŢIE 1)

Primim următoarele:

Către populaţia ieşeană

Faţă de învinuirile profund nedrepte, cari ni s'au adus nouă brutarilor în zilele din urmă şi pentru edificarea opiniei publice, arătăm în cele ce urmează motivele care au dus la încetarea fabricaţiunei pâinei, pe ziua de 7 Mai a. c.

Cu ordonanţa No... din 3 Aprilie a. c., Primăria Municipiului Iaşi a fixat preţul pâinei cal. I-a la 6 lei şi a cal. II-a la 4 lei kgr., deci cu un leu la un kgr. mai puţin decât fusese până la acea zi. *Preţul pâinei a fost însă lăsat liber*, iar morarii nu ne-au scăzut de cât 30 bani la kgr. de făină cal. I-a şi 10 bani la kgr. de făină cal. II-a

Am făcut atunci o nouă cerere către Primărie arătând că ieftenirea pâinei s'a făcut aproape exclusiv cu sacrificiul brutarilor, că nu putem suporta această pierdere şi am rugat să se numească, conform legei, o comisiune de aiar, care să fixeze preţul pâinei în raport cu acel al făinei şi cu cheltuelile de fabricaţie.

Ni s'a promis acest lucru, însă n'a fost nici până azi realizat.

Sunt aproape 4 săptămâni de când am revenit cu o nouă cerere de fixarea preţului în raport cu costul făinei, anunţând'o Onor. Primărie, că dacă nu ni se vor face dreptate şi neputinţă de a mai suporta pierderile, vom fi nevoiţi a înceta lucrul.

Am propus cu această ocazie ca să punem la dispoziţia Primăriei ori care din brutăriile noastre, spre a experimenta timp de o săptămână fabricaţia pâinei şi a fixa apoi în deplină cunoştinţă de cauză preţul ei.

Am fost însă mereu amânaţi.

Lucrul în pierdere, a făcut ca un număr din colegii noştrii, să-şi închidă brutăriile şi pentru a nu ajunge cu toţii la dezastru, am făcut în ziua de 28 Aprilie a. c. un nou memoriu către Primărie, arătând că dacă până în trei zile nu se va fixa preţul pâinei în raport cu cel al făinei şi al cheltuelilor de fabricaţie, vom fi nevoiţi a opri lucrul.

Conform cererei d-lui Primar am amânat termenul acesta până la 3 Mai, ca D-sa să poată lua contact cu morarii, promiţându-ne că preţul făinei, va fi fixat astfel, ca să putem continua fabricarea pâinei la preţurile de 6 şi 4 lei.

In ziua de 2 Mai fiind chemaţi morarii, aceştia au arătat că din cauza urcării preţului grâului, ei nu pot scădea preţul făinei. Mai încă, a urcat cu încă 20 bani preţul făinei de cal. I-a.

Ne-am prezentat la Primărie, conform înţelegerei în ziua de 3 Mai a. c. şi d. Primar ne-a adus la cunoştinţă răspunsul morarilor, iar la obiecţiunea noastră că în aceste condiţiuni nu putem fabrica pâinea, ne mai putând suporta pierderile ce le avem, ni s'a răspuns ca să lucreze cine poate, iar cine nu să înceteze lucrul.

Iată de ce am încetat lucrul pe ziua de 6 Mai a. c. Nu dorinţa unor câştiguri exagerate, nu pentru a face populaţiunea să sufere ci pentru a continua lucrul în condiţiunile arătate înseamnă a merge în câteva săptămâni la ruina completă şi la distrugerea întregei noastre experienţe.

Populaţiunea are dreptul să ceară ca preţul pâinei să fie calculat cu cea mai mare atenţie şi cât mai redus posibil, însă nu ni se poate cere să vindem sub preţul de cost, aşa cum am făcut'o în ultimile două luni.

Cea mai bună dovadă că preţul actual nu este real, este că pâinea fabricată la Manutanţă, care nu plăteşte lucrători, chirii şi nici impozite şi taxe pe făină, s'a vândut în pieţele cu lei 5 kg. cal. II-a, pâine cu mult inferioară celei fabricate de noi cu 4 lei kgr.

Preţul de 6 şi 4 lei a fost fixat numai în foarte puţine oraşe mari, dintre cari multe au revenit la 7 şi 5 lei.

Ţinem să mai precizăm că am reluat lucrul, nu sub presiune, ci numai în urma asigurărilor date de Dl. Primar al Municipiului, în faţa D-lor reprezentanţi a autorităţilor judiciare, că până Luni 11 Mai a. c. Consiliul Comunal va fi convocat şi ni se face dreptate.

Am înţeles să facem acest sacrificiu încă câteva zile pentru a servi populaţiunea Iaşului, căreia i-am adresat explicaţiunile de mai sus, ca să vadă cât am fost de nedreptăţiţi până acum şi că nu putem proceda altfel.

Sindicatul Patronilor brutari „Pâinea" din Iaşi

1) Redacţia nu răspunde de cele publicate în această rubrică.

Bogat asortiment la Ceasornicăria Engel (S-sor Iosef Kahane) str. Lăpuşneanu 24.

UN MARE PREMIU

acordăm persoanei care va dovedi că până azi a mai existat un spectacol mai înălţător ca J'ACCUSE pe care-l reprezintă azi Cinema Gheltzer, într'o copie nouă, de data aceasta sonorizat de guvernul francez în memoria celor căzuţi în marele măcel 1914-1918. Mai rulează şi noua reeditare sonora operetă FATA PĂDURARULUI cu Lya Mara şi comedia STAN Căutător de aur.

AVIZ

Se aduce la cunoştinţa d-lor Funcţionari C. F. R., P. T. T. şi Pensionari din Iaşi că pot cumpara ori ce îmbrăcăminte de comandă, precum şi manufactură, Pânzărie, încălţăminte, cuverturi etc. în Rate Lunare.

La NOUL PARADIS Leon Katz str. Elena Doamna No. 4 Iaşi.

Spectacolele zilei

Unde mergem astăzi?..
9 Mai

Cinema Trianon. — *„Luminele oraşului"* film sonor cu **Charlie Chaplin.** Al doilea film: *Vulturul cenuşiu,* film de aviaţie sonor — vorbit—cu *Charles Roger* şi *Marie Brian.* Complectare: *Niki bucătar,* desene sonore animate.

Cinema Sidoli. — *„Escadrila morţii"*, film sonor de aviaţie cu *Douglas Fairbanks junior, Richard Barthelmess* şi *Neil Hamilton.* Al doilea film: *Adulter,* sonor—cântat—vorbit în l. germană cu *Hans Stüwe, Evelyn Holt* şi *Hans Junkerman.*

Cinema Elysée. — *„Trei zile de dragoste"*, cântat—vorbit cu *Werner Feuterer, Lucie Englisch* şi *Trude Berliner.* Al doilea film: *Surprizele căsniciei,* sonor cântat, cu *Irene Rich* şi *Clive Brook.*

Cinema Gheltşer. — *J'accuse !* (Acuz) de Abel Gance; *Fata pădurarului* cu *Lya Mara* şi comedia *Stan căutător de aur.*

Berăria „Luther" (Piaţa Unirei) Renumitul *Jazz Hubertiny.* Bufet copios cu cele mai delicioase mâncăruri calde şi reci. Supeuri speciale. Bere şi vinuri din pivniţele Luther, *seara dans.*

Berăria Bragadiru. — Debutează *trupa Otteanu* cu copiii dansatori; precum şi renumitul tenor Dorel Teodorescu, fost în compania Leonard.

ULTIMA ORĂ

Un an dela restauraţia monarhică

Se vor organiza mari serbări în ţară

Bucureşti 9 — In Iunie se împlineşte un an decând M. S. Regele s'a înapoiat în ţară, suindu-se pe Tron. Cu acest prilej se vor organiza mari festivităţi, în special la Bucureşti.

La 8 Iunie va avea loc în Capitală congresul federaţiei internaţionale de aviaţie, cu delegaţi din toată lumea. Se va organiza şi un grandios meeting aerian,

La aerodromul Băneasa se va dezveli, cu deosebită solemnitate, o placă comemorativă, având următorul cuprins:

„La 6 Iunie 1930, rechemat de poporul său, Regele Carol II a coborît în acest loc".

SITUAŢIA POLITICĂ

Lupiştii au rupt definitiv cartelul cu guvernul

Bucureşti 9.— Ieri au avut loc noui tratative între d. dr. Lupu cu d-nii Iorga şi Argetoianu.

D. Iorga a stăruit ca lupiştii să rămie în cartel, sporind oferta la 30 mandate. Dar d. dr. Lupu n'a vrut să cedeze, arătând că încheiase cartelul în alte condiţiuni şi că nu primeşte tranzacţii.

Şefii organizaţiilor lupiste au ţinut consfătuire şi au hotărât ca partidul să lupte singur în alegeri cu vechiul semn electoral: două cercuri concentrice.

S'a făcut excepţie numai pentru organizaţia de Bălţi. Avându-se în vedere situaţia locală, s'a permis d-lui Gh. Buzdugan să rămâe în acord cu guvernul.

O delegaţie a Ligei contra cametei s'a prezintaţ la d. dr. Lupu, oferind un cartel electoral. Chestiunea se discută.

Agitaţia la georgişti

D. George Brătianu a fost primit aseară de Rege într'o audienţă de un ceas şi jumătate. D. Brătianu şi-a menţinut refuzul de a face cartel cu guvernul. Astăzi va lansa un manifest către ţară, pentru a-şi explica atitudinea.

*

O delegaţie în frunte cu d. Valjean a rugat aseară pe d. Brătianu să-şi schimbe hotărârea. D. Brătianu a refuzat.

Nemulţumiţii vor ţine astăzi o consfătuire şi vor face un nou demers la d. Bratianu. Apoi se vor constitui în grup liberal independent; iar o delegaţie compusă din d-nii Valjean, Micescu şi Ifrim vor angaja tratative de cartel cu guvernul.

Un grup ardelean

Un grup de tineri ardeleni s'a consfătuit ieri la Bucureşti şi au pus bazele organizaţiei tineretului „Ardealul Nou". Se va lansa un apel către tinerimea din toată ţara, şi se va accentua o mişcare de combatere a „chemăriştilor" din partidul naţional-ţărănesc.

Grupul Petrovici

D. prof. I. Petrovici va candida la Iaşi, în fruntea listei guvernamentale, în locul d-lui ministru prof. Cantacuzino.

Pentru partizanii săi, d. Petrovici a obţinut 5 mandate în toată ţara.

*

Fruntaşii averescani d-nii Sergiu Niţă şi preot Daianu continuă tratativele cu guvernul.

Candidaturile liberale

Ieri a lucrat comisia mixtă liberalo-guvernamentală, pentru aranjarea candidaţilor liberali pe liste. S'au fixat pentru liberali următorii capi de listă:

D. Duca la Bacău; d. Victor Antonescu la Teleorman; d. Dinu Brătianu la Muscel; d. Purcăreanu la Argeş; d. dr. Titus Ganea la Târnava Mare. Se vor mai fixa şi alţi capi de listă (depildă, d. Inculeţ în Basarabia şi d. Nistor în Bucovina).

La Ilfov vor fi 5 candidaţi liberali. La Buzău, Prahova, Mehedinţi, Putna şi Iaşi vor fi câte doi sau chiar trei candidaţi liberali. Comisia mixtă continuă lucrările.

D. ministru Gh. Taşcă

rechemat de la Berlin?

Bucureşti 9. — Se afirmă că d. Gh. Taşcă, ministrul nostru la Berlin, se va înapoia în ţară, fiind rechemat dela postul său.

Ar fi vorba de o consecinţă a recentului incident romîno-german.

*

Ieri a avut loc un schimb de telegrame între şefii delegaţiunelor comerciale română şi germană.

Comunicarea s'a făcut în termeni călduroşi, constatându-se că tratativele nu sunt rupte şi că nu există neînţelegere între cele două ţări.

Delegaţia română va pleca în curând la Berlin unde tratativele comerciale vor fi reluate.

D. Gh. Taşcă

După nuntă, prinţesa Ileana se stabileşte în Germania

Bucureşti 9.—Membrii familiei de Habsburg au făcut dar de logodnă prinţesei Ileana, un frumos castel istoric din Sigmaringen (Germania).

Se afirmă că după nuntă, prinţesa şi soţul ei arhiducele Anton se vor stabili în Germania la acest castel din Sigmaringen..

D. Volanschi dă pe mâna parchetului

un grefier care lua mită

Bucureşti 9. — Un fapt interesant s'a produs ieri la palatul de justiţie.

Un om de serviciu a cerut audienţă la d. Volanschi, primpreşedinte al Casaţiei, şi s'a plâns că grefierul Stănescu dela cabinetul primului-preşedinte, terorizează impiegaţii şi aprozii şi le ia mită pentru numirea sau menţinerea în slujbe.

D. Volanschi a început imediat cercetări şi a trimis la parchet pe grefierul Stănescu.

Mari inundaţii

în Germania

Berlin 9.— La Karlsruhe s'au produs inundaţii extraordinare.

Numeroase case sunt sub apă; şosele şi căi ferate distruse. Se anunţă 11 victime omeneşti.

Iarăşi cutremur

în Noua Zelanda

Londra 9.— Din Welington se anunţă că noui cutremure de pământ s'au produs ieri în golful Hastings (Noua Zelanda).

Populaţia a fost cuprinsă de panică şi a părăsit locuinţele.

S'au produs stricăciuni mari, dar se pare că nu sunt victime omeneşti.

Aruncat din tren

de către bandiţi

Bucureşti 9 — Pe linia ferată l'ngă halta Cotroceni, a fost găsit astă-noapte în nesimţire locuitorul Petre Deleanu originar din jud. Năsăud.

S'a stabilit că Deleanu venea cu trenul; dar a fost atacat de nişte talhari care l-au jefuit şi apoi l-au aruncat din tren.

Camera franceză

exprimă încredere în d. Briand

Paris 9. — La Cameră a continuat discuţia asupra politicei externe.

D. Franklin-Bouillon a atacat pe d. Briand, acuzându-l că nu a prevăzut acordul vamal austr-german, acord care va duce la Anschluss. Singurul sprijin al Franţei a rămas Mica Antantă.

D. Briand a răspuns şi la urmă Camera a admis o rezoluţie de incredere în ministrul de externe.

x **Pentru copiii lymfatici, anemici, scrofuloşi şi rachitici,** care nu pot lua untură de peşte simplă sau Iodoferată, se recomandă cu mult succes **Syropul Iodotanic Dr. Ratianu** aprobat de Cons. Sanitar Superior. Depozit: Farmacia Dr. Rătianu Iaşi

Combaterea exantemateculuí

în jud. Iaşi

D. dr. C. Vasiliu, medicul primar al judeţului, a inspectat ieri comuna Boroşoaia unde s'au inregistrat 13 cazuri de tifos exantematic.

Măsurile de combaterea epidemiei au fost aplicate cu strictеţă.

Aceasta, mulţumită concursului dat de administraţia domeniului Ştirbey. Administraţia aceasta a amenajat o casă de izolare pentru bolnavi şi a aranjat din primul moment o baie şi o etuvă de desinfectare. Astfel, în trei rînduri consecutive, toţi locuitorii au fost deparazitaţi şi îmbăiaţi.

Patru agenţi sanitari şi două moaşe, au fost detaşaţi de către d. dr. Vasiliu la Boroşoaia şi măsurile impuse au fost executate sub controlul acestora.

Boala pare a fi fost adusă din Dolheşti

Mulţumită măsurelor luate, epidemia poate fi consideratá ca stinsă. Dintre bolnavi, 12 au părăsit spitalul vindecaţi, iar al 13-lea se află în convalescenţă.

DAN

Excrocul Zigu Leibovici

sperá să evadeze!

Am relatat pe larg într'un număr anterior, isprăvile excrocului ieşan Zigu Lebovici, comise în străinătate, precum şi arestarea lui.

Adus la Iaşi, înainte de a fi trimis parchetului, a fost interogat la siguranţa locală, unde precocele excroc a făcut o serie de mărturisiri interesante.

El fugise din România, cu scopul de a intra într'o mânăstire catolică, deoarece spera să găsească bogăţii enorme.

Dar ghinionul a fost că s'a întâlnit cu preoţi români, originari din Iaşi, care interesându-se în localitate, au au aflat că este vorba de un excroc.

Zisu Leibovici a mai declarat cu tupeu că nu va mai sta mult la Siguranţă, căci va reuşi să dispară din nou.

Şi apoi excrocul a exclamat răzbunător:

—„M-au tras pe sfoară popii catolici. Dar lasă; cîndva am să mă întorc la dânşii şi am să pun eu mîna pe briliantele şi diamantele lor".

Zigu Leibovici a mai mărturisit că-l tentau foarte mult pietrele preţioase din mânăstirea Assisi (Italia), unde se călugărise şi unde a fost arestat!

Rep.

TOT SE MAI PREGĂTEŞTE

societatea pentru apă

Deşi ne aflăm în p'ină campanie electorală, d-l av. Alfons Herovanu, este preocupat de chestiune înfiinţării societăţii comunale de apă, chestiune pe care fostul deputat vrea s'o ducă neapărat la bun sfârşit.

Astfel săptămâna aceasta au avut loc noui întrevederi cu persoanele desemnate a intra în viitorul consiliu de administraţie al societăţii; iar în cursul săptămânii viitoare va fi convocată o nouă şedinţă, cu care prilej se va lua o hotărâre definitivă în chestiunea unificării societăţii proectate, cu aceea de electricitate.

D prof. dr. Slătineanu, secretar general al ministerului sănătăţii, a făgăduit tot sprijinul.

Justiţia militară

Consiliul de război din localitate a judecat şi condamnat ieri pe locotenentul în rez. Klüger Ludwig din reg. 5 Artilerie grea, la două luni închisoare, pentru nesupunere.

— Au fost condamnaţi la câte doi ani închisoare, soldaţii: Cocimarowski Alexei din reg. 29 inf.; Balint Carol din reg. 3 gr.; Sali Marzac din reg. 39 inf.; Hersch Moses din flotila de aviaţie; Grigoraş Dumitru din reg. 8 vânători şi Mihail Gh. din reg. 4 vânători. Toţi au fost pedepsiţi pentru dezertare şi risipire de efecte.

— La un an închisoare a fost condamnat soldatul Gurbu Vasile din flotila 1 Aviaţie pentru dezertare în ţară şi risipire de efecte.

— Soldatul Vasile Gh. din reg. 6 vânători a fost condamnat la 15 zile închisoare şi 300 lei despăgubiri, pentru călcare de consemn.

Tot ieri s'a judecat procesul intentat plotonierului Turcu Eugen din reg. 13 inf. pentru lovire. Plutonierul a fost achitat.

— Soldatul Răileanu Petru din reg. 37 inf. a fost condamnat la trei luni închisoare pentru furt de obiecte.

Rep.

INFORMAŢIUNI

x Apa este închisă între orele 1—5 p. m. din cauza unor experienţe care se fac la casa de apă.

Incepând de Luni, apa va curge normal.

x Internul de primire dela spitalul Sft. Spiridon ne roagă să arătăm că n'a fost vorba de nici o maltratare de bolnavi şi că nu s'a cerut nici unui suferind vre-o supratаxă.

x Şomajul la Iaşi merge spre dispariţie. Primăria are nevoie de muncitori, în special pentru pavaj. Singurii şomeri care au mai rămas sunt vre-o 40—50 specialişti în diferite meserii (mai ales în mobile).

x *Librăria „Hachette" din localitate a primit vizita savantului profesor* **Josserand** — Domnul Louis Josserand, profesor de Drept civil, Decanul Facultăţei de Drept din Lyon, însoţit de dl. profesor Universitar Traian Ionaşcu, şi de dl. Eugen Petit, consilier de Curte, au vizitat eri marea librărie „Agenţia Română Hachette".

D-l profesor Josserand, a rămas foarte satisfăcut de marele depozit de cărţi de Drept, etc., ce a găsit la această librărie.

D-sa a admirat raioanele speciale de cărţi franceze şi române de toate nuanţele şi a adus elogii direcţiei librăriei.

DE INCHIRIAT apartament trei camere, bae, bucătărie, closet, pivniţă, magazie lemne. Singur în curte. Str. Buna Vestire 4

DE INCHIRIAT o cameră mobilată sau nemobilată în stradela Albă No. 2.

DOAMNĂ serioasă, bacalaureată caută post de birou, stat sau particular. Răspunsul adresaţi: Maria Popovici, Toma Cosma 6.

PIERDUT cartea de calfă şi cărţulia de timbre pe numele Tacu Constantin, de profesiune Chelner şi le declar nule în mâinele oricui s'ar găsi. TACU CONSTANTIN str Cuza-Vodă 42

DE VÂNZARE casele din str. Asachi No. 8, având 6 camere, un geamlâc mare, bucătărie, cămări, şură, pivniţă, grădină, loc gospod., instalaţie de apă şi de lumină.

ORA 3

GUVERNUL ŞI CARTELUL

cu societatea funcţionarilor publici

Bucureşti 9.— Guvernul a adus la cunoştinţa d-lui Stancu Brădişteanu, preşedintele societăţii funcţionarilor publici, că e dispus să primească candidaturile a cinci reprezintanţi ai acestei societăţi.

In frunte ar fi agreată candidatura d-lui Schina, preşedintele general al societăţii. Al doilea loc ar reveni unui funcţionar dela c. f. r.

Puternică furtună la Craiova

Craiova 9. — Un puternic uragan s'a deslănţuit în Craiova şi Tg.-Jiu. Furtuna a făcut ravagii extraordinare.

Sute de geamuri au fost sparte, iar firele telefonice rupte.

Uraganul a produs mari pagube, în special căilor ferate.

ECOURI

x FLORĂRIA VIOLETA strada Lăpuşneanu 31. Asortat cu seminţe de flori, legume şi gazon. Răsaduri de flori şi legume în ori ce cantităţi la Grădina florăriei, str. Sărărie No. 1, (vis-a-vis de Şcoala Superioară de Meserii).

x Pentru ultima oară mai vedeţi azi şi mâine la Cinema Gheltzer „J'ACCUSE !.." şi încă 2 filme sonore.

Cererile fiind mari

dat fiind eftinătatea şi bunele calităţi ale mărfurilor

MAGAZINUL

BARASCH

din str. I. C. Brătianu 159

a epuizat vechiul stoc, aducând un nou transport pentru sezon şi vinde cu preţuri ca în normal

DOCTOR

Enric Pekelman

DENTIST

S'a mutat în str. Carol 44

(Casa Beer lângă Fundaţia Regele Ferdinand şi îşi reîncepe consultaţiunile Marţi 12 Mai.

x **Crema de lăcrămioare** este preparată cu oleu de flori de lăcrămioare proaspete şi dă obrajilor parfumul proaspăt delicios al lăcrămioarelor de pădure.

AVEŢI HAINE UZATE?

Aduceţi-le la **Depozitul stofelor str. I. C. Brătianu 93** etaj (casele Rohr) unde primiţi în schimb

3 metri stofă Englezească

Mii de persoane au fost servite de noi cu stofe în schimbul hainelor vechi rămânând complect mulţumite şi la rândul lor ne-au recomandat altă clientelă.

IACOB NAGLER

Instalaţiuni de Apă şi Canal şi-a redeschis biroul în STR. CUZA-VODĂ 6 (în curtea Farmacici Jellea).

— *Cereţi devize şi prospecte* —

Primeşte orice reparaţiuni cu preţuri extrem de avantajoase

Adânc intristraţi: **Gheorghe şi** Ecaterina **Moroşanu** părinţi, cu copiii; **Maria şi Gh.** Rusu soră şi **cumnat, Vasile şi Elena Moroşanu frate şi cumnată Galaţi, Neculai şi Aneta Vasiliu unchiu şi mătuşă,** Ioan şi **Elena Moroşanu unchiu şi mătuşă, Vasile I. Moroşanu văr, precum şi familiile: Const. Moroşanu, Ciornei, etc. au durerea de a anunţa încetarea din viaţă a scumpei lor**

Elena Moroşanu

în etate de 23 ani

încetată din viaţă în ziua de 8 Mai 1931, după o lungă suferinţă. Inmormântarea va avea loc mâine Duminică 10 Mai ora 4 p. m. Cortegiul funebru va porni de la locuinţa defunctei strada Moşu No. 7 spre Cimitirul Eternitatea.

Presenta ţine locul oricărei alte înştiinţări.

MARILE PREMII DE VARĂ

pentru toţi cetitorii ziarului „Opinia"

50.000 lei în numerar

Datorită reputatei societăţi **„Asigurarea Românească şi Ţărănească"**, suntem în măsură a oferi tuturor cetitorilor ziarului „Opinia", în mod absolut gratuit, o serie de bogate premii în numerar, foarte bine venite în sezonul de vară, sezonul vilegiaturei, recreaţiuni şi îngrijirei sănătăţei.

Premiile însumează un total de 50.000 lei. Repartiţia se face astfel:

Un premiu de Lei	20.000
„ „ „ „	10.000
„ „ „ „	5.000
15 premii a 1000 „	15.000
Total Lei	50.000

Premiile de 10.000, 5.000 şi câte 1000 lei se vor distribui prin tragere obişnuită, în schimbul cuponului eliberat pe baza bonurilor ce vom imprima zilnic.

Marele premiu de 20.000 lei se va acorda *tot prin tragere la Iaşi, în aceiaş zi şi în aceiaşi sală în care se vor trage celelalte premii.*

Singura deosebire va fi că pentru participarea la premiul de 20.000 lei se va mai înmâna cetitorilor „Opiniei" câte o poliţă de asigurare cu un număr de ordine; Aceste poliţe se dau *absolut gratuit* fiecăruia din cetitori, (socotindu-se rata ca achitată), cetitorul neavând a plăti decât timbrul legal de 6 — (şease) lei, care se va aplica pe poliţă în prezenţa lui.

Pentru eliberarea poliţelor se va lucra rapid, fără a se face vre-o dificultate cuiva, fără a se mai lua vre-o taxă sau a se impune vre-un fel de obligaţii; iar tragerea premiului de 20.000 lei pe baza acestor poliţe se va face la Iaşi, *numai pentru cetitorii Opiniei,* în prezenţa publicului şi a unui delegat al Ministerului de Industrie şi Comerţ.

Pentru participarea la aceste mari premii gratuite, cetitorii vor trebui să strângă 50 bonuri, care vor fi imprimate în „Opinia" începând de Vineri 15 Mai crt.

Aşa dar *reţineţi data de Vineri 15 Mai.*

ATENŢIUNE!
Pentru instalaţiuni de APĂ şi CANAL

Adresaţi-vă cu încredere firmei

Herman Burg
&
Albert Hirschkorn

Strada Săulescu No. 1

Care execută prompt ori ce fel de instalaţiuni de apă, canal, băi sistematice cu apă calda şi rece, etc. precum şi orice fel de reparaţiuni cu preţuri extrem de reduse.

DEVIZE ŞI MĂSURĂTORI GRATUITE

ANUL XXVII No. 7205

3 LEI EXEMPLARUL

MERCURI 13 MAI 1931

Fundațiunea „Regele Ferdinand I"
București
Str. Știrbei Vodă 3
(Adm. Dom. Coroanei)

ABONAMENTE
Lei 1000 . . . .
„ 500 .
„
AT
IAȘI … 37

OPINIA

ZIAR POLITIC COTIDIAN

ANUNCIURI
se primesc la toate
AGENȚIILE DE PUBLICITATE
și la
ADMINISTRAȚIA ZIARULUI
Iași. — Strada Lăpușneanu 37

Telefoane : Redacția 391, Administrația 394, Serviciul de noapte 367

Idei și fapte

Indrumare

spre normal

Presa de o nuanță mai mult sau mai puțin democratică, de la noi, a recunoscut în unanimitate importanța cartelului survenit între d. Argetoianu și partidul liberal (ducist).

Cu trei zile înainte de realizarea acestui pact, noi, comentând variatele carteluri precedente ale guvernului cu grupările mici, am ajuns la concluzia că: „șansele dictaturii vor scădea concomitent cu creșterea numărului acordurilor electorale".

E evident însă că pactul încheiat între timp cu partidul liberal, este el singur în măsură de a spulbera toate grijile celor mulți care urăsc dictatura.

Ce va urma, e lesne de prevăzut. Dacă d. Argetoianu se va pricepe cum se face alegeri (și doar nu ne îndoim că e un specialist în materie) ne putem considera dela data 1 Iunie chiar, guvernați de marele și puternicul partid liberal.

Adică, așa cum pactul de mai sus e caracterizat de pana unui gazetar bucureștean; „o serioasă revenire la normal". Dar dacă scopul era acesta și nu altul, atunci la ce bun mai servea comedia cu guvernul „nepolitic"?

De ce n'a fost dispensată aceasta țară de un sbucim inutil, care va lăsa fără îndoiala urme pe trupul ei istovit?

Și mai cu seamă, cine ar putea desluși aici, macar un semn că s'ar fi dorit sincer o experiență care ar deferi de cele ale partidelor politice?

Deci, tot sbucimul, toate svârcolirile, au avut ca substrat consolidarea partidului liberal.

Oare d. Iorga a știut dela început că acesta va fi finalul scurtului dumisale popas pela președenția consiliului de miniștri?

Nu rămâne decât să constatăm și noi că pactul argetoianisto-ducist, prezintă într'adevăr semne de: „îndrumare spre normal"...

Inlăturarea sau conruperea reprezentanților tuturor ligilor profesionale; alegeri; iar apoi măturarea d-lui Iorga și înscăunarea d-lui Duca la președinția consiliului de miniștri.

O revenire complectă la tradiționalul și românescul normal.

I. L. BASARABEANU

CATASTROFA FERATA DIN EGIPT

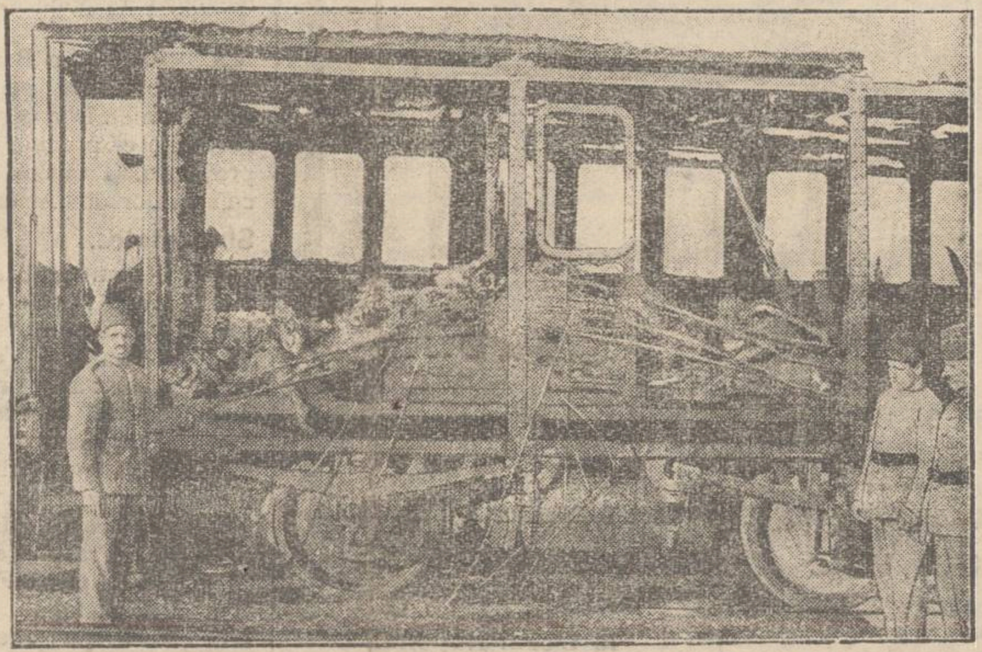

Precum am anunțat, expresul de Cairo s'a aprins în drum și în câteva minute întreg trenul a fost cuprins de flacări. Din vagoane n'a rămas decât scheletul de metal, iar în compartimente au fost găsite 40 cadavre carbonizate.

Invățătorimea cere

să i se plătească salariile la timp

Știut este de toată lumea funcționărească, că cei mai de pe urmă plătiți, au fost și sunt funcționarii care aparțin de înalta carieră a învățământului: primar, secundar și universitar.

Aceștia au chemarea — și credem că și-o îndeplinesc cu prisosință — de a fi cei dintâi la datorie; dar la plată, rămân cei de pe urmă.

Se spune mereu că sunt vremuri grele!

Da, le știm. Este adevărat că vremurile ce le trăim sunt grele; precum tot așa de adevărat este că vremuri grele au fost și în trecut.

Corpul didactic a înțăles aceste greutăți totdeauna, și a stat neclintit la datorie; dar s'a abuzat de el.

Bunătatea ce a avut-o se vede că a fost interpetată ca,... știu eu ce?

Se cunosc atâtea plângeri, atâtea frământări pentru revendecarea drepturilor acestui corp!

Legea armonizării salariilor a nedreptățit în special corpul didactic.

Când a fost vorba de examinat salariile acestui corp și a se vedea în ce inferioritate sunt față de alte salarii, — s'a discutat cel mai de pe urmă și s'a dat cel mai puțin, sau deloc.

In toamna anului trecut, în Congresul general al Corp. didactic de toate gradele, s'a aratat mizeria în care se sbate acești funcționari și s'a cerut, nu mărirea retribuției, ci incadrarea salariilor corp. didactic, după legea armonizărei, așa cum s'a aplicat celorlalți funcționari. Cu toate că s'a recunoscut justa cerere, cu toate că s'a admis în principiu de toți d-nii miniștri, nu s'a realizat nimic. Nu numai că nu s'a dat, ci chiar s'a luat!

Dăscălimea a cerut ca curba să i se aplice cu o normă deosebită; dar nu s'a admis nici asta.

Ba mai mult. Astăzi stă învățătorul câte două-trei luni, până ce primește salarul pe o lună din trecut. A trecut Crăciunul, a trecut Paștele, iar învățători cu o casă de copii, cu gazdă neplătită, cu chirie în restanță, cu fel de fel de greutăți, au așteptat salarul; dar au trecut toate fără a avea un ban.

Au îndurat cât a fost cu putința; unii au fost siliți să împrumute la săteni; alții să sconteze la bănci salariile.

Vine vara. După o muncă de atâtea luni, învățătorul ar avea nevoie de o recreație, să se ducă la băi, la o stațiune climaterică; dar cu ce?

Deci cred că după atâte sacrificiii ce a suportat acest corp de funcționari, macar atâta lucru i s'ar cuveni și e îndreptățit să ceară: a i se da la timp salarul.

Cum s'ar putea ajunge la aceasta?

Să se sconteze statele la o bancă, de către autoritatea școlară respectivă, și pe socoteala statului.

Un scont de 1 la sută pe lună adică 30—40 lei la 3—4000 lei, l-ar suporta colegii învățători căci cu drumurile după salarii și dobânziie pe banii împrumutați; îi costă cu mult mai mult.

Iată deci, ce cere învățătorimea! Oare cere prea mult?

D. D. Scorpan
învățător

Actualități politice

LIBERTATEA ALEGERILOR

ȘI PRETEXTUL DEMAGOGIEI ELECTORALE

Indată după venirea d-lui Argetoianu la interne, s'a anunțat că guvernul nu va îngădui „demagogia electorală", pe chestia cametei depildă, ci va aplica legea alarmismului contra „tulburătorilor" ordinei sociale!

O fi având d. Argetoianu anumită faima; dar noi credem că intenția aceasta de stânjenire a propagandei libere, e mai mult a d-lui Iorga. Și o credem, pentru că în ultimii ani, de multe ori, d. Iorga a condamnat demagogia electorală (care, slavă Domnului, există la noi).

D. Iorga e de bună credință, însă impulsiv...și cam naiv. Nu discerne bine că, sub pretextul combaterei demagogiei se va ajunge la împiedecarea propagandei, pur și simplu.

Candidații, partidele și societatea sunt așa cum sunt. Și dacă am adoptat votul universal, trebue să admitem și riscurile inerente. Guvernul n'are dreptul să împiedece sub nici o formă, contactul candidaților cu corpul electoral. Fiindcă intervenția represivă a autorităților locale va degenera absolut sigur în șicană și abuz. (Nu putem crede nici în sinceritatea prefecților, nici în priceperea jandarmilor).

*

Sub firma „înfrânării demagogiei", se simte intenția împiedecării propagandei.

Guvernul are nevoe de așa ceva? Se simte slab? Credem că, în general, cartelul cu liberalii asigură reușita listelor oficiale.

Ceva mai slab va fi însă guvernul în Ardeal și Basarabia. N'are însă pretenția d. Iorga să nu se aleagă de loc opozanți!

E just, legal și neprimejdios pentru guvern, să lase alegerile absolut libere. E suficient spiritul guvernamental al maselor. Nu mai e nevoe și de presiune administrativă. X

Cea mai bogată

femeie din lume

La St. George (America) a încetat din viață marele nabab John F. Baker. El a lăsat ficii sale, d-na Howard, întreaga lui avere, care este evaluată la 500 milioane dolari, adecă 80 miliarde lei.

In modul acesta—precum afirmă ziarele americane—d-na Howard a ajuns cea mai bogată femeie din lume. Și cum ea e văduvă, un ziar conchide pe drept cuvânt că în cel mai scurt timp va fi o adevărată ploaie de propuneri de căsătorie!..

Omul care scrie pe cer

Interesante experiențe la Londra

Zilele trecute inginerul englez Jack Savage a făcut la Londra noui experiențe cu aparatul său, care face proecțiuni pe nouri. Deodată populația din capitala Angliei a văzut cum apar pe cer litere luminoase și formează cuvintele: „Projector Savage" (proectorul Savage). Pânza nourilor se afla la o depărtare de doi kilometri de pământ. Aparatul trimite raze luminoase puternice, care pot fi așezate într'o asemenea ordine, încât formează litere uriașe.

Inginerul englez și-a perfecționat aparatul, așa că în prezent poate scrie pe cer mai multe cuvinte deodată. Savage afirmă că poate trimite proecțiuni chiar până la distanța de trei kilometri. Și ceva mai mult; inginerul speră să adapteze aparatul în așa chip, încât să poată proectă și imagini luminoase.

Probabil că marile intreprinderi vor utiliza acest sistem, pentru a-și face reclamă. Și astfel „omul care scrie pe cer" are toate șansele să ajungă curând foarte bogat, mai ales în Anglia unde are și avantajul că în cele mai multe zile ale anului cerul este acoperit de nouri.

In vremuri de criză

— Pentruce ești așa de trist?
— Afacerile merg prost.
— Fii vesel, amice. Peste câteva zile vin iarăș premiile Opiniei".

In pag. 4:

Desființarea prefecților administrativi și a delegațiilor permanente județene

DIN TOATĂ LUMEA

Ploaea neagră.— In mica localitate Eregii din Ungaria s'a întâmplat zilele trecute un fenomen curios. La un moment dat, a început să cadă asupra târgului o ploaie neagră, care a provocat panică printre locuitori. Unii naivi credeau că vine... sfârșitul lumii!..

S'a stabilit că datorită vânturilor puternice, mult noroi și praf de cărbune a fost ridicat în văzduh și a căzut apoi pe pământ o dată cu ploaea. Acest fapt a provocat însă oamenilor de acolo o trudă gratuită. „Ploaea neagră" a murdărit exteriorul clădirilor și acum locuitorii vor fi nevoiți să-și văpsească din nou casele!

*

De 11 ori salvat dela moarte. Tânărul Rudolf Weinberger din Frankfurt a devenit celebru prin numărul sinuciderilor. In interval de aproape un an, el a încercat de 11 ori să-și puie căpăt zilelor, dar în toate rândurile a putut fi salvat la timp.

De două ori s'a spânzurat și a fost descoperit de vecini care au tăiat ștreangul. De trei ori s'a otrăvit, dar medicii au putut înlătura desnodământul fatal. O dată s'a aruncat de la etaj, dar a căzut într'o asemenea poziție, încât n'a pățit nimic. De două ori și-a tăiat arterele și tot de două ori a încercat moartea prin asfixie, dar regulat a putut fi readus la viață. Ultima dată s'a aruncat într'un lac adânc. A fost însă zărit de doi barcagii, care l-au transportat la mal.

După atâta „ghinion", îndărătnicul sinucigaș ar putea să renunțe la gândul lui funest!..

*

Copaci colorați. — Un grădinar din Haga (Olanda) după multă trudă și răbdare a reușit să obție copaci colorați.

Specialistul olandez injectind în trunchiul pomilor puternice substanțe colorante și hrănind rădăcina lor într'un mod anumit, a căpătat arbori de toată frumuseța. In grădina lui sînt copaci albaștri, roși, negri, albi, galbeni, violeți, etc... E o feerie de culori splendide, care oferă aspectul unei grădini din povești.

Deocamdată specialistul în chestiune nu vrea să divulge taina artei sale de grădinar. Probabil așteaptă ca americanii să afle de acest fapt și să-i facă o ofertă generoasă în dolari!...

*

Căsătoriți de două zile.— Un caz interesant este relatat de ziarul „Evening" din New-York.

Tânărul Charles Nidle din marea metropolă americană moștenise de curînd dela un unchiu al său suma considerabilă de 500,000 dolari, adecă 80 milioane lei.

Dar moștenirea era în funcție de o condițiune destul de dificilă. Unchiul preciza în testament că succesiunea va reveni nepotului său, numai în cazul cân acesta din urmă se va însura. Probabil in modul acesta defunctul dorea să asigure continuitatea familei.

Dar tânărul în cauză era un adversar al căsătoriei. Cum însă nu vroia să peardă așa avere, a recurs la un procedeu ingenios. Csarles s'a căsătorit cu o actriță de varieteu, care a admis această aventură în schimbul unui beneficiu material. Imediat nepotul a încasat moștenirea. Iar după două zile, soții au plecat în orașul Reno, unde formalitățile divorsului sânt foarte ușoare, și au obținut despărțirea conjugală.

In modul acesta tânărul, înșelând intenția mortului, a căpătat banii, dar nu și-a pierdut libertatea. E drept, a fost căsătorit două zile. Dar un asemenea „sacrificiu" face pentru suma de 80 milioane!..

Deputați economi...

Ceaiul și covrigii din parlamentul german

Parlamentul din Berlin are un bufet copios, dar prețurile sânt destul de scumpe. Și cum în Germania deputații n'au tot felul de jetoane, comisioane și sinecuri, parlamentarii de acolo sânt foarte economi.

Astfel numeroși deputați vin la ședința Reichstagului cu covrigi și pachete cu tartine. Când se duc la bufet, comandă numai un ceai și mănâncă covrigii aduși de acasă. In modul acesta deputații respectivi realizează pe lună o economie apreciabilă. In schimb însă conducătorul bufetului este foarte nemulțumit, deoarece afacerile merg destul de prost. Numeroși deputați i-au cerut să organizeze un bufet mai „democrat" adecă să aducă mâncăruri mai comune și cu prețuri mai mici.

La noi, desigur, ar fi compromițător pentru un deputat să vie la Cameră cu șiragul de covrigi...

„OPINIA"

LITERARA ȘI ARTISTICĂ

Vorbe...

Scuza dragostei

La procesul de spionaj din Capitală s'a produs o scenă, care e mai interesantă poate decât întreaga afacere în chestiune. Cu prilejul interogatorului, una dintre acuzate, o femeie tânără și simpatică, fiind întrebată pentru ce a devenit complicea unuia dintre principalii acuzați, a declarat cu bruscă sinceritate: „pentrucă e bărbat frumos"!

Răspunsul, desigur, e în totul elocvent și constituie scuza cea mai eficace pentru o femeie cu trup lacom de îmbrățișări voluptuoase. Dacă acuzata ar fi motivat atitudinea ei pe convingeri, pe ideologie, sau pe interese materiale, cazul n'ar mai fi prezintat vreun farmec. Femeia în cauză însă a fost mai puțin prudentă. Ea s'a îndrăgostit de un bărbat frumos și pentru a-i câștiga amorul cu toate anexele lui, era capabilă de orce sacrificiu. In momentele de ispită fremătătoare, o, atunci nicio jertfă nu pare absurdă, nu pare imposibilă.

Cazul în chestiune este un exemplu dintre atâtea altele, căci la tot pasul viața ne convinge de posibilitățile vaste ale amorului. Un bărbat frumos sau mai ales o femeie frumoasă sânt cei mai buni interpreți ai geniului rău. Și astfel în mod cu totul greșit față de rostul ei curat, dragostea a ajuns un fel de scuză pentru cele mai multe din nebuniile vieții...

i. b.

...și fapte

Carnetul lui Beethoven

Anticvarul Liepmann din Berlin a cumpărat un carnet cu însemnări ale lui Beethoven. Carnetul acesta n'a fost cunoscut până astăzi și cuprinde un interesant amestec de notițe aproape zilnice. De pildă:

Pe o pagină care poartă data anului 1816, se află scris: „Miercuri 18 Septembre scumpul meu nepot Karl a fost operat". Pe aceiaș filă se mai poate citi: „Durerile și

(Continuarea în pagina II-a)

BAROUL DE IAȘI

și opera d-lui prof. Louis Josserand

de ALFONS HEROVANU

La banchetul oferit de Facultatea de drept din Iași, în onoarea savantului francez d. prof. Louis Josserand, a vorbit d. Alfons Herovanu în numele Baroului ieșan, rostind— în limba franceză — această substanțială cuvântare:

După recentele vizite ale eminenților profesori de la Facultatea de Drept din Paris, D-nii Henry Capitant și Georges Ripert, avem astăzi cinstea de a vă număra printre oaspeții noștri.

Baroul de Iași, în numele căruia vă adresez — iubite maestre — aceste câteva cuvinte de respectuoasă admirațiune, ține inainte de toate să aplaude din toată inima, ocaziunea de a asculta pe un reprezentant autorizat al civilizațiunei europene.

Atunci când, în 1905, doctrina și jurisprudența erau încă în incertitudine și confuzie asupra ceia ce este *abuzul de drept*; pe când se încerca construirea unei teorii asupra acestui subiect înainte chiar de a se fi deteterminat exact în înțelesul acestei expresiuni; când această teorie trebuia în mod necesar să facă parte din teoria generală a responsabilității civile,— veniți Dv. să ne spuneți că *o nouă concepție a dreptului, mult mai armonizată cu geniul rasei latine*, trebuia să se impuie vechilor cetățeni ai Romei primitive, cari consacraseră dreptul creditorilor de a-și desputa *corpul* debitorului comun, și cari priveau ca foarte firesc, dreptul capului de familie de a dispune ca suveran, de viața soției, copiilor sau sclavilor săi.

Această nouă concepțiune de drept, care a venit să lumineze în primul loc dreptul *Republicei*, ar fi — după părerea Dv.—concepția *abuzului de drept* la care fatal duce, evoluția vechilor și rigidelor instituțiuni romane.

„Un droit porté trop loin devient une injustice" spuneați Dv. în anul 1927, reamintind un vers al lui Voltaire, atunci când în „L'esprit des droits et leurs relativités", afirmați origina teoriei, cu dreptul roman și fondată pe adagiul citat de *Ciceron, sumum jus suma enjuria.*

Dar în cele din urmă, dacă se poate concepe că *sfârșitul*, (finalitatea) să poată la rândul lui, să justifice mijloacele — deajuns numai ca aparent, să fie legitimate în ele însăși, Dv. precizați sincer că ar fi intolerabil, ca mijloace ireprasabile din punct de vedere formal, să poată justifica *un sfârșit* odios și inconceptibil.

Contra unei atari eventualități se ridică cu preciziune teoria *abuzului de drept*, care potrivit opiniunei Dv. au ca scop triumful *spiritului drepturlor*, ceia ce însamnă domnia justiției nu numai în textele de lege și în formulele

(Continuarea în pag. 1-a)

INSECTOMOR

REPREZENTANT GENERAL ȘI DEPOZITAR

I. E. COCKHILL & Co.

STRADA BARAȚIEI 35, Etaj I

BUCUREȘTI I

Reprezentant pentru Moldova : H. RABINOVICI Iași, str. Ornescu 8

Feriți-vă de imitațiuni. Cereți numai bidoane originale

Renumitele vinuri de Vișan din viile

M. A. BĂDARĂU

S'au pus în vânzare, cu prețuri moderate, în sticle originale umplute la vie, la:

Consumul Goldștein din str. Cuza Vodă colț cu str. Armeană

Consumul Gărei din B-dul Ferdinand 11.

Consumul Andarache din strada Sărăriei.

Magazin de *croitorie civilă* și *haine de sport de primul rang*

Specialiști în *gheire*, după măsură

François & Partner

13, Rue des Pyramides, PARIS

(lângă Operă)

Telef. C-ral 05—32 Rg. C. 228 225 B.

La dureri de cap!

luați tabletele

nova l

DE VÂNZARE ÎN FARMACII

PUBLICAȚIUNE

Se aduce la cunoștința interesaților că în ziua de 15 Iunie 1931 ora 11 se va ține în localul Comandamentului Corpului IV Armată Serviciul Construcții și Domenii Militare din Iași, licitație publică pentru darea în întreprindere a construcției unui pavilion în curtea Cercului Militar Iași.

Valoarea lucrărei după deviz este de lei 390.000.

Garanția de licitație 5 la sută din valoarea lucrărei, depusă în recipise la Administrația Financiară.

Condițiunile se pot vedea în caetul de sarcini la Serviciul Construcțiilor și Domeniilor Militare al Corpului 4 Armată.

Licitația se va ține în conformitate cu art. 88—110 din legea contabilității publice.

Președintele Comitetului Cercului Militar Iași, Colonel SON

Șeful Secției Construcții Căpitan, BOZIANU

DOCTORUL

Ovidiu Cordescu

consultă zilnic între orele 4—7

pentru BOLI ȘI OPERAȚIUNI de

NAS, GAT și URECHI

în str. Mârzescu 16

x Bătăturile le înlăturați sigur cu „Coricol".

Depozit : Farmacia Polak, str. Ștefan cel Mare.

Dr. Natalia Schleier

de la clinica din Viena

specializată în boli de femei și copii, nașteri,

Cons.: 8—9 dim. și 2—6 p. m

str Elena Doamna 36

DOCTOR

Enric Pekelman

DENTIST

anunță onor sa clientelă că

Joi 14 Mai c.

își reîncepe consultațiunile în noul cabinet din

Str. Carol 44

Casa Beer, lângă Fundația Ferdinand

Doctor A. DASCAL

BOLI DE COPII ȘI INTERNE VENERICE ȘI SIFILIS

Tratament radical al Blenoragiei acute și cronice ; al sifilisului în toate perioadele boalei.

Băi de lumină, Raze Ultraviolete

Consult. 8-10 a. m. și 2-8 seara

Iași, str. Cuza Vodă No. 42

vis-à-vis de Camera de Comerț

O festivitate frumoasă

la Liceul Național

Cu prilejul zilei de 10 Mai, a avut loc în sala de recepții a Liceului Național o frumoasă festivitate la care a luat parte un public numeros, în afară de corpul didactic și elevi. Sărbătorirea acestei zile istorice a început prin intonarea imnului regal de către excelentul cor al liceului, condus de d. Alex. Thiron. Apoi a urmat cuvântarea d-lui V. Buțureanu despre importanța zilei.

Echipa de piramide a liceului a executat sub conducerea d-lui prof. Ultimescu câteva frumoase exerciții gimnastice. La sfârșit orchestra liceului dirijată de d. Nosek a executat câteva cântece populare.

D. director G. Manoliu merită toată lauda pentru activitatea liceului pe care-l conduce.

E. Mih.

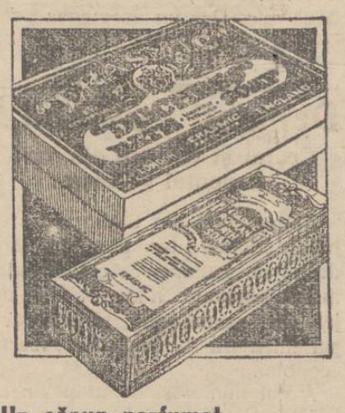

Un săpun parfumat, o desfătare pentru baia Dv.

Indată ce spuma moale și parfumată a săpunului „ERASMIC" va atinge pielea, o desfătare vie cuprinde simțurile Dv. Baia devine astfel o plăcere copioasă căci aceste două vestite săpunuri, care posedă calități speciale, au asupra trupului o deosebită influență de împrospătare și înviorare.

Săpunul de baie *Erasmic roman*

„ „ „ *Erasmic-Duchess*

Reprezentanța generală pentru România

Parfumeria Elitei-Engros

București, IV str. Labirint No. 54

THE ERASMIC COMPANY LIMITED LONDON. ENGLAND

Funcționari și Pensionari

și pot procura stofe și confecțiuni cu prețurile cele mai reduse și plătibil în rate lunare la

MAGAZINUL

„Imbrăcămintea"

str. Ștefan cel Mare No. 21

EFTIN și BUN

găsiți la tapițeria Modernă

Lei 375 somieră cu 50 arcuri

Lei 450 divan modern

Lei 850 dormeză cu ladă

Lei 1000 divan cu ladă 50 arcuri

Lei 1500 canapea lustruită cu oglindă

Toate acestea sunt foarte bine lucrate; cercați și vă veți convinge. Ambalez mobile, aranjez perdele. Chemat prin c. p. vin la onor client pentru orice comandă sau reparații. GH. GHERSON

Str. Sf. Lazăr 19 vis-a-vis de Fabrica de Oglinzi

x *Crema Khasya* face să dispară ridurile (sbârciturile) feței. Depozit. Farmacia Poliak str. Ștefancel Mare.

„OPINIA"

LITERARA ȘI ARTISTICA

(Continuarea din pagina I-a)

plăcerea merg în viață mână în mână". Pe o altă pagină se găsește o socoteală în cifre făcută de Beethoven și însemnare unei plăți de 130 florini.

Multe file ale carnetului sânt însă ocupate de chestiuni culinare. Era în vremea când celebrul compozitor pierduse auzul. Atunci bucătăreasa îl întreba în scris ce mâncăruri preferă, iar Beethven răspundea tot în scris, indicând menu-ul.

Anticvarul din Berlin a primit frumoase oferte pentru a vinde acest carnet. Dar până în prezent socotește că prețurile propuse sânt prea mici. Probabil așteaptă un cumpărător din America...

Sinceritate...

„Regele automobilelor", Henri Ford, având nevoie de un băeat pentru biroul său, a dat un anunț în ziare. Imediat s'au prezintat sute de solicitanți, iar Ford se ocupa personal de examinarea lor. După ce a trecut în revistă mai mulți tineri, marele industriaș l-a întrebat pe unul din ei :

— Îți place să muncești ?

— Nu — răspunse băeatul.

— Bine, ripostă Ford zâmbind. Ești angajat, fiindcă ai fost primul care a spus adevărul.

Diferite știri

— *La Berlin* s'au închis alte două teatre, din cauza crizei. Unul din ele a fost transformat în varieteu, iar altul în cinematograf.

— *Din Paris* se anunță că apreciatul actor român Mihalescu interpretează rolul principal într'un film ce se turnează în prezent în studio-urile dela Joinville.

— *Celebrul* scriitor indian Rabindranath Tagore a împlinit vrâsta de 70 ani.

Din neplăcerile dragostei

— Am venit s'o văd pe domnișoara.

— Știu. Ea se aștepta la vizita d-tale.

— Da ? Ce fericit sânt ! Ține un bacșiș. Dar de unde știi că se aștepta ?

— Știu,... fiindcă a plecat de acasă...

Reviste

„Muzică și teatru" (Nr. 19) a apărut cu material variat și interesant.

Colaborează : G. Spina, Ion Pas, Sell, Barbu Brezianu, Em. Ciomac, Ion Vandal. Găsim schița admirabilă „Nu există oameni bătrâni" a regretatului scriitor ieșan Stejar Ionescu. In rest, cronici, informații, comentari. Sell semnează reușite caricaturi.

Revista și-a suspendat apariția până la începutul lui Septembre, când va apare reorganizată, în format mărit, subt titlul „Muzică, teatru și cinematograf". O așteptăm cu încredere.

*

A apărut „Biruința", roman de *I. Agîrbiceanu*. Elegant tipărit de editura Națională—S. Ciornei, volumul cuprinde 245 pagini și costă 75 lei. Romanul oferă o lectură atrăgătoare.

x **Crema de lăcrămioare** este preparată cu oleu de flori de lăcrămioare proaspete și dă obrajilor parfumul proaspăt delicios al lăcrămioarelor de pădure.

CUM S'A PRODUS ACCIDENTUL REGINEI MARIA

Suverana s'a ales cu contuziuni la piciorul drept

Milano 12 — M. S. Regina a României a suferit un grav accident în apropierea lacului Como, unde este de câtva timp în vilegiatură.

M. S. era stabilită în stațiunea climatericâ Bellagio de lângă lacul Como și a întreprins eri o escursie în localitatea Belano, în împrejurimile căreia se află o peșteră săpată în munți de un torent.

Peștera este foarte jos situată și vizitarea ei necesită coborârea unei scări aproape verticală și alunecoasă, săpată în stâncile din jurul peșterii.

După ce ajuns la ultima treaptă a scării, M. S. a alunecat și s'a ales cu contuziuni destul de serioase la piciorul drept. A fost imediat ridicată de însoțitorii săi și transportată în satul Bellano, unde i s'au dat primele ajutoare de medicul local dr. Benci.

M. S. a fost dusă apoi la Bellagio, unde va fi supusă unui tratament, care va dura câtva timp.

ȘI COPII FAC DRAGOSTE CU REVOLVERUL...

O DRAMĂ DIN GELOZIE LÂNGĂ IAȘI

In com. Oprișeni-Iași, s'a petrecut o dramă, al cărei erou este un flăcău de 15 ani, anume Ion Proda.

Acesta iubea în taină o fată din satul său anume Elena Haralamb, care însă întreținea legături intime cu un alt flăcău dintr'un sat vecin.

Elena îl primea în casă pe Proda și se jucau împreună, fără însă a bănui ce se petrece în sufletul băeatului.

Ieri, pe când Proda se afla în casa Elenei, a venit și iubitul ei.

Fata i-a spus lui Proda să plece.

Acesta, mâhnit, s'a dus, dar a hotărât să se răzbune.

Spre seară Proda s'a postat pe o uliță a satului și când a trecut Elena, i-a ieșit în cale și descărcat două focuri de armă.

Un glonte a nimerit-o pe Elena în pulpa piciorului stâng.

Victima a fost internată în spital, iar micul criminal se află arestat.

Rep.

Noul prim-președinte al Curții de Apel Iași

a depus ieri jurământul

Ieri după amează, la orele 3 jum., a avut loc depunerea jurământului d-lui consilier Gorgos, avansat prim-președinte al Curții de Apel Iași și a d-lui consilier Adam Bercea, avansat președinte al secției II a Curței.

D. Gorgos a prestat jurământul în fața tuturor magistraților Curții și tribunalului, precum și ai comitetului local de revizuire, prezidați de d. consilier Gane, ca cel mai vechi magistrat ieșan.

După depunerea jurământului au rostit inimoase cuvântări de felicitare d-nii Gane, procuror general Al. Coroi și av. P. Sion decanul baroului ieșan.

In răspunsul său d. prim-președinte Gorgos, a elogiat în cuvinte bine simțite pe predecesorul său, d. Volanschi, făcând în acelaș timp și elogiul magistraturii ieșene.

A urmat apoi instalarea d-lui consilier Bercea ca președinte al secției II-a Curții, în locul d-lui Patron, retras la pensie.

D-sa a prestat jurământul în fața aceloraș magistrați prezidați de d. prim-președinte Gorgoș. Au rostit cuvântări d. Gorgoș, d. procuror general Al. Coroi și d. decan P. Sion, cărora li-a răspuns d. președinte Ad. Bercea.

Pianistul Ciolac la Iași

Celebrul pianist George Ciolac va concerta în cursul lunei Mai la Iași.

Melomanii Iașului vor avea unica ocazie să asculte pe acest virtuos artist interpretând cele mai dificile bucăți de muzică ale marilor compozitori Bethoven, Bach, Chopin, etc.

Un afiș va anunța sala și data concertului. Pentru informațiuni, adresați-vă agenției Brașcu.

INFORMAȚIUNI

x *M. S. Elena a sosit ieri în Capitală, venind din Belgrad.*

x Ieri s'a ținut 10 întruniri electorale, în cuprinsul orașului.

x *Din Bacău se anunță că d. Ata Constantinescu ar fi demisionat din partidul liberal, din cauza certurilor ivite cu prilejul cartelului electoral cu guvernul și fixarea candidaturelor.*

D. Ata Constantinescu a trimis d-lui Duca scrisoarea de demisie.

x Femeia Maria Iacob din com. Lunga-Iași a depus o plângere la legiunea de jandarmi, contra bărbatului ei Puică Iacob, care o maltratează.

x In fruntea listei din Vaslui a partidului național-evreesc va candida probabil d. dr. Isac Avram din Iași.

x A fost retrimis la colonia de muncă din Răducăneni, vagabondul Marinescu Ion, originar din Botoșani.

El a fugit din lazaretul dela Răducăneni, în urmă cu câteva luni.

x Din organizația național-țărănistă din Vaslui a demisionat d. Marcel Alex. Râmniceanu, care va trece probabil în gruparea georgistă.

x Un incendiu a distrus casa locuitorului Vasile Popa din com. Bosia-Iași.

Focul a luat naștere din neglijența proprietarului.

x Aseară a avut loc acasă la d. C. Toma, o întrunire la care a luat parte toți șefii de sectoare georgiste.

S'au dat dispoziții cu privire la campania electorală.

x In fiecare Miercuri seara, între orele 8—9 jum. se țin la *Biserica Sf. Ap. Andrei* din localitate predici pentru explicarea evangheliilor și catechisare, însoțite de cetiri de psalmi și cântări religioase executate de corul bisericei. Bunii creștini, care se interesează de credința lor, sunt rugați a lua parte, în număr cât mai mare.

x *Cooperativa „Căminul Ideal"* aduce pe această cale la cunoștința membrilor săi și a acelora cari și-au lăsat adresa și arătat dorința de a-și construi, de a se prezenta la sediul Cooperativei unde vor putea căpăta în mod precis și hotărât toate lămuririle ce-i interesează.

Intru cât Casa Autonomă așteaptă primele 10 adeziuni precise în cel mai scurt timp, D-nii avizați sunt rugați a-și da avizul de urgență și eventual a depune acontul pe baza căruia se va încheia contractul.

x *Licențiatele și licențiații universitari* sunt convocați Duminecă 17 Mai, ora 10 a. m. a. crt. în sala Seminarului de Litere al Universității din Iași, când se vor discuta chestiuni ce-i interesează.

Președintele Asociației, la Iași, prof. Preduț Gh. str. Albineți No. 13.

x **Examenul primar particular.** — Se aduce la cunoștința celor interesați, că copiii pregătiți în familie pentru cursul primar, cari sunt înscriși pentru examenul din sesiunea Mai a. c. în conformitate cu artic. 162 din regulamentul de aplicare a legei inv. part. se vor prezenta în ziua de 14 Mai a. c. orele 4 p. m. la direcțiunea școalei de băeți „Gh. Asachi" unde urmează a depune examenul,

Baroul de Iași și opera d-lui prof. Louis Josserand

(Continuarea din pagina I-a)

abstracte, ci mai ales în aplicațiunea lor însăși.

Teoria relativității juridice — creațiunea Dv.— primită mai întâi cu oare-care mefiență, constituie dar astăzi—după doctrina modernă, un pivot de orientare pentru reglementarea raporturilor sociale.

Și mai târziu, când în 1928, vă regăsim cu cele de al doilea „Essais de théorie juridique", *„Les mobiles dans les actes juridiques du droit privé"* avem din nou prilejul de a admira pe marele profesor îmbrățișând cu competință, erudiție și claritate problema influenții mobilelor asupra validității actelor juridice în dreptul privat.

Pentru lumea juridică în general, apariținea acestei opere, constitue un mare eveniment. In adevăr, deși problema este privită și tratată din punct de vedere filozofic, totuși D-v nu uitați să precizați care sunt consecințele practice ale tuturor teoriilor generale, relative la diferitele conflicte de drept, cari pot apare în viața juridică a actelor.

Aceasta face mai ales, ca pentru noi avocații, în special, opera D-v. să devie nu numai de o reală utilitate, dar chiar indispensabilă.

Iubite maestre ; prin „Omagiul adresat științei juridice române" publicat acum trei zile în „Curierul Judiciar" ne onorați mult contindu-ne printre prieteni D-v.

Dacă este adevărat, că pe solul român juriștii franceji sunt siguri să găsească ori când cea mai cordială și caldă oxpitalitate și să întâlnească auditorii ticsite, inteligătoare și vibrante, apoi aceasta numai marelor lor însușiri se datorește.

In numele colegilor mei din barou, permiteți-mi să vă adresez nu numai cele mai sincere omagii de admirațiunie, dar și expresiunea profundei noastre recunoștințe.

Și cu un adevărat avânt de fraternitate — după cum o spuneți — vă asigurăm că vă vom urma, iubite maestre, în lupta pentru acelaș ideal *de justiție și de organizațiune juridică a comunității umane.*

Ploile au provocat inundații în județ

Sate în primejdie—Poduri rupte—Un copil înecat

Ploaia din ultimele două zile a fost binefăcătoare pentru recolte.

Dar a cauzat inundații în județ.

Din cauza ploii, apele Prutului și ale Jijiei s'au umflat, trecând alocuri peste maluri și inundând lanuri cu semănături.

Astfel în com. Borsa apele Jijiei au acoperit câmpul și au pătruns și în sat.

In com. Bosia de lângă Ungheni, mai multe lanuri cu semănături au fost inundate.

In dreptul comunei Țutora, apele Prutului venind mari, au rupt două podețe. Un copil al locuitorului Florea Gh. trecând în acel moment peste podeț, a fost luat de valuri și înecat.

Locuitorii din Petrești, au luat măsuri ca apa să nu pătrundă în sat, deoarece acea regiune este joasă și se află situată în apropierea Prutului.

Pagubele cauzate de inundații sunt însemnate. *Rep.*

CUM SE VOR DISTRIBUI

CĂRȚILE DE ALEGĂTORI

Alegerile pentru Cameră și Senat se vor face anul acesta cu cărți de alegători eliberate de Judecătorii.

Judecătoria I Urbană, începe distribuția cărților la 16 Mai a. c. și le va distribui în fiecare zi de lucru dela ora 8 jum. — 12 dim. și dela 2 jum.—6 după amiază; în afară de zilele de sărbători când se vor distribui numai dimineața.

Alegătorii vor aduce cu ei cărțile vechi cu care au votat în anii anteriori și își vor dovedi identitatea fie cu un domn avocat, fie cu buletinul dela Biroul populației.

In zilele de 16 și 17 Mai se vor elibera cărți alegătorilor al căror nume începe cu literele A.B.C.

In ziua de 18 Mai cu literile D. E. F. G.

In ziua de 19 Mai cu literile H. I. J. L. M.

In ziua de 20 Mai cu literile N. O. P. R.

In ziua de 21 Mai cu literile de la A.—R. cari nu au ridicat cărțile în zilele anterioare.

In ziua de 22 Mai litera S. T. U. V.

In ziua de 23 Mai toți alegătorii înscriși până la 1927 inclusiv.

In ziua de 24 și 25 Mai cei înscriși în anii 1928, 1929 și 1930.

In ziua de 26 și 27 Mai alegătorii cu litera S. până la sfârșit cari nu au luat cărțile în zilele anterioare.

In ziua de 28, 29, 30 și 31 Mai toți alegătorii cari nu au luat cărțile de alegători în zilele anterioare.

Consiliul municipal contra scumpirei pânei

Dar d. primar Bogdan crede că scumpirea se impune. Discuțiile din ședința de aseară

Aseară a avut loc ședința consiliului municipal. Cum deschiderea ședinței a întârziat cam mult, consilierii au început să colinde birourile.

*

In salonul ajutorilor de primar d. Vasiliu Voina se așează pe scaunul d-lui ajutor de primar Stein, și exclamă:

— Imi reiau de pe acuma locul ce mi se cuvine!

D. Horga: Cred că atunci veți regreta campania ce ați dus-o împotriva lefurilor ajutorilor de primar.

D. Voina: Ba, eu am să refuz complect leafa... (cine crede?).

*

Intre d-nii Voina, dr. Frühling și Natan Gheler se produce o

D. VASILIU-VOINA

discuție aprinsă cu privire la partidul georgist. La un moment dat d. Voina caracterizează astfel partidul georgist:

— După ce ați înscris o firmă falșă, ați fost declarați și în faliment. Ce mai așteptați de nu vreți să închideți prăvălia?

D. dr. Frühling: Puterea!

Taxa pe pâine

La ora 6 jumătate se deschide ședința consiliului și se votează gestiunea administrativă pe 1930.

Se ia apoi în discuție chestia pâinii. D. primar P. Bogdan arată cum s'a produs greva brutarilor.

D. Voina: Am fost informat că primăria a renunțat la taxa pe pâine, ceiace înseamnă o gravă lovitură pentru bugetul primăriei.

D. primar arată că într'adevăr s'a renunțat la aceste taxe, deoarece brutarii erau foarte recalcitranți.

Pâinea

D. dr. Zosin arată că regimul pâinei trebuie să se aplice și făinei. Cere să se acorde prețul liber la pâine, preț care însă să nu depășească media prețurilor din toată țara.

D. Voina susține că prețul pâinii trebue menținut, întrucât faina se vinde cu 5 lei și 20 bani kg. Micile fluctuațiuni de bursă nu sunt un motiv de urcare a prețului pâinii. Cere să se fixeze și un preț al făinei.

Pumnul d-lui Iorga

Și d. Voina termină:

— Față de îndrăzneala brutarilor, ne trebue cum a spus d. Iorga: „un pumn greu"!

D. Cananău: — Știu prea bine că acuma vă convine pumnul d-lui Iorga!...

Curba de sacrificiu

Pr. Țincoca susține că față de situația actuală, nu trebue permis ca populația consumatoare să fie exploată de un grup de 50 de brutari. Aceasta cu atât mai mult cu cât sărăcia s'a cuibărit în toate casele. Guvernul anunță că va ridica curba de sacrificii, dar noi nu prea credem.

D. Diaconescu: — Nu vă alarmați, părinte; guvernul va *ridica* curba de sacrificiu... adică o va spori!...

D. prof. Râșcanu crede că în cazul cel mai rau, s'ar putea urca numai prețul la pânea albă.

D. Voina: — Rezultatul va fi, că nu se va mai fabrica pâine neagră.

Diferite propuneri

D. *Mendelsohn* cere să se lase prețul liber, însă primăria să facă concurență morarilor și brutarilor, aducând făină ieftină sau fabricând pâni în brutăriile comunale.

D. *primar P. Bogdan,* spune că cererea brutarilor e justă și roagă consiliul să aprobe prețul liber, după propunerea d-lui dr. Zosin.

In acelaș senz vorbește și d. dr. Frühling.

D-nii N. Cananău și Voina se declară pentru facerea unui aiar.

*

D. *Colcea* cere să se menție prețul pânii, mai ales la cea neagră.

D. *Bogdan:* — Dacă știam ce-ai să spui, nu-ți dădeam cuvântul...

D. *Voina:* — Lasă-l să-și apere cauza. Doar intră la pâinea neagră a opoziției!..

Hotărârea provizorie

Apoi d. primar declară că primăria n'are posibilitatea să fabrice pâine.

La urmă se decide să se facă un aiar, iar poimâne se va ține un nou consiliu când se va fixa prețul pâinei, care până atunci rămâne neschimbat.

Comisiunea pentru aiar a fost compusă din d-nii Vasiliu Voina, dr. Zosin, Aurel Horga, av. Gherner, și Tirel Zipa.

*

Consiliul aprobă apoi ca în locul de consilier juridic să fie numit d. av. Stoica, fostul șef al contenciosului. *M. Săveneanu*

x Laboratorul de Analize Dr. Beceanu, Piața Halei Iași, execută în cele mai perfecte condițiuni, analize complecte de urină. La cerere se pun la dispoziție vase speciale pentru colectat urina.

Soția unui ofițer

se sinucide la Chișinău

Chișinău 12. — O sinucidere impresionantă s'a petrecut în orașul nostru.

E vorba de d-na Diaconescu, soția d-lui căpitan Diaconescu din str. Alexandru cel Bun 103.

D-na Diaconescu și-a tras un glonte de carabină în piept. Glontele i-a perforat inima și moartea i-a fost fulgerătoare.

In jurul substituirei din Chișinău

Mama care și-a vândut copilul, a simulat sinuciderea

In legătură cu cazul de substituire, relatat la timp de ziarul nostru ni se comunică din Chișinău, că femeia Maria Vieru, mama copilului nu s'a otrăvit, ci numai a simulat. Medicii au constatat că ea băuse un lichid inofensiv.

Soții G. au înaintat în acelaș timp parchetului o reclamație în care arată că Maria Vieru le-a vândut lor copilul primind bani pentru aceasta, și acum ea căuta să-i excrocheze sub influența femeiei Apostol. Soții roagă să se ia măsuri contra Mariei.

Din declarația soților, reiesă că substituirea s'a produs întocmai așa cum am relatat într'un număr anterior.

INFORMAȚIUNI

x *Consiliile parohiale și eparhiale.*—La cancelaria metropolitană s'au primit toate instrucțiuuile cu privire la alegerea consiliilor parohiale și eparhiale pe timp de 6 ani. Se știe ca la aceste consilii poate candida orice persoană, de orice culoare politică, care a ajutat, sau a luptat pentru biserică.

Alegerea consiliilor va avea loc în ziua de 24 Mai.

x *Provocare de avort.*— Am relatat plângerea făcută la poliție de femeia Paraschiva Roman din Cant. C. F. R. No. 19, cum că moașa empirică Paraschiva Niță din Str. Șipoțel 6 a încercat să-i provoace un avort.

Parchetul a ordonat cercetări care au fost făcute de poliție.

Stabilindu-se că moașa este vinovată, a fost înaintată Parchetului sub stare de arest. După un lung interogator, Parchetul a deferit-o cu concluzii de arestare instrucției, pentru provocare de avort.

x **Vineri 15 Mai va apare în ziarul „Opinia" primul bon de participare la marile premii gratuite de 50,000 lei numerar ce oferă reputata Soc. „Asigurarea Românească și Țărănească" prin Inspectoratul G-l din Iași str. Lăpușneanu 40,—tuturor cetitorilor ziarului „Opinia".**

Detașați zilnic bonul, începând de Vineri 15 Mai.

x D-nii Ion Niculi Președintele Sindicatelor muncitorești, I. Steinberg și d-na Adela Braunstein s'au prezentat la închisoarea Galata pentru a-și executa pedeapsa de 4 luni dată de Tribunalul local pentru redactarea unui manifest contra războiului.

x **Copiilor slăbănogi, limfatici, scrofuloși sau rachitici,** se recomandă cu mult succes pentru purificarea sângelui **Siropul Iodotanic Dr. Rătianu** aprobat de Cons. Sanitar superior. Depozit Farmacia Dr. Rătianu Iași, str. Cuza Vodă 48. Se trimite contra ramburs ori unde s'ar cere.

Spectacolele zilei

Unde mergem astăzi?..

12 Mai

Cinema Trianon.—*„Frații Karamazoff,* film vorbit în limba germană, cu coruri și muzică rusească; interpretat de *Fritz Körtner* și *Ana Sten.* Al doilea film: *Dragoste cu sila,* comedie cântată și vorbită în limba germană cu *Henny Porten* și *Fritz Kampers* Complectare: Jurnal *„Paramount"* cu ultimele evenimente din Spania.

Cinema Sidoli. — *„Numai pe tine te-am iubit"* film sonor, cântat și vorbit în l. germană. Muzica de *Robert Stolz.* Interpreți: *Mady Cristians* și *Hans Stüve.* Al doileaa film: *Satana,* sonor. Complectare: *Mikey la varieteu,* desene animate sonore.

Cinema Elysée. — *Văduvul vesel,* film sonor cu *La Jana* și *Harry Liedtke.* Al doilea film: *Taina nopții,* sonor cu Lyl Dagover și Hans Stüwe.

Cinema Gheițer. — *Relache* (nu este spectacol).

Berăria „Luther" (Piața Unirei) Renumitul *Jazz Hubertiny.* Bufet copios cu cele mai delicioase mâncăruri calde și reci. Supeuri speciale. Bere și vinuri din pivnițele Luther, *seara dans.*

Două motive care explică popularitatea pneumaticelor GOODYEAR...

1. Celebra bandă de rulaj „ALL WEATHER" dă rezultate admirabile **la drum. Blocurile profunde și ascuțite oferă un mers sigur la orice viteză, pe orice teren, fără derapaj. Intrebuințând pneumaticele GOODYEAR vă asigurați un kilometraj superior, în deplină siguranță și fără neplăceri.**

2. **Dacă ați tăia banda de rulaj, ați vedea scheletul din țesutul „Supertwist". S'a dovedit că în condiții în cari scheletele obișnuite nu rezistă, „Supertwist"-ul GOODYEAR fiind extra elastic se întinde și-și revine imediat, rămânând intact. Pneumaticul GOODYEAR este cel mai economic oferind costul cel mai redus per kilometru, datorită calităților celor două părți din care este compus.**

GOODYEAR

De la Universitate

D. P. Bogdan, rectorul Universității s'a înapoiat azi din Capitală, dimpreună cu cei trei studenți delegați cu ocazia decorării drapelului Universității—Iași.

*

In ziua de 10 Mai au luat parte la defilare toți rectorii universităților din țară cu delegați și cu drapelele fiecărei Universități cari au fost decorate cu ordinul „Steaua României" cl. V.

Decorația Universității Iași, adusă de d. rector Bogdan, va fi așezată la loc de cinste în rectorat.

*

După terminarea paradei de 10 Mai, d. rector Bogdan a avut o intervedere cu d. Iorga, ministrul instrucțiunei, cu care ocazia d. Iorga a aprobat un fond absolut urgent pentru Universitatea din Iași.

Falimente și concordate

Tribunalul comercial local a respins ieri toate cererile de concordat, solicitate în ultimele săptămâni de comercianții ieșeni.

Astfel s'a respins cererea de concordat a vechii firme Simon Langmantel din str. I. C. Brateanu; a comerciantului David Schor, proprietarul magazinului „Reghina" din strada Elena Doamna, și a comerciantului de galanterie Simon Goldenberg proprietarul magazinului „Hușanu" din str. Cost. Negri 66. Stabilindu-se că acest comerciant își pregătea falimentul, Simon Goldenberg a fost declarat în faliment.

*

In fața curții de apel din Iași s'a judecat ieri apelul la concordatul preventiv solicitat de comerciantul Laufer din Tg. Neamț.

Tribunalul de Neamț respinsese cererea de concordat, pe motiv că comerciantul nu avea registre ținute în contabilitate dublă.

Curtea a fost prezidată de d. Gane.

Apelantul a arătat că legea comercială nu cere comerciantului să-și ție registrele în partidă dublă. Curtea, după o lungă deliberare, a admis apelul și în principiu și concordatul preventiv.

Curtea a trimis dosarul tribunalului de Neamtz, spre a îndeplini celelalte formalități.

Știri polițienești

— In ultimul timp s'au semnalat numeroase furturi din compartimentele subterane din piața Halei. Făcându-se cercetări, poliția a reușit să ancheteze astă noapte pe podarii Alexandrescu Gheorghiță, N. Galaret, M. Nemțeanu și Mitrofan Cojuscescu care au pătruns într'un compartiment și au furat o cantitate de carne.

— O cotiugă cu doi cai, condusă de locuitorul D-tru Ospiru din strada 7 Oameni, a dat peste copilul Gh. Neculau din strada Salhana rănindu-l. Cotiugaragiul a fost arestat.

— S'a reclamat poliției că un profesor domiciliat în str. Sărărie 77, are obiceiul de a trage cu arma, speriind vecinii.

— Poliția a organizat o nouă razie în cartierul gării, operând numeroase arestări.

— D. sublocotenent Igor din str. Sft. Atanasie s'a plâns poliției că în cursul nopții, un hoț i-a spart geamul odăii și i-a furat hainele și un ceas.

— In cimitirul Eternitatea s'au găsit ieri o umbrelă, un baston și o mănușă de damă, care au fost depuse la poliție. Rep.

CAMERĂ MOBILATĂ mare, frumos mobilată, în centru cu serviciu. Preț convenabil. Adresați la ziar sub Z.

DE VÂNZARE Chevrolet tip 1927 în perfectă stare. Doritorii se vor adresa în strada I. C. Brătianu No. 170.

DE INCHIRIAT o pivniță mare; un apartament compus ein 3 camere, o bucătărie, antret și cameră; o cameră la mansardă; toate situate în str. V. Conta 6. Informațiuni la d. avocat I. Serafimi, Sft. Sava No. 15.

DE INCHIRIAT apartament trei camere, bae, bucătărie, closet, pivniță, magazie lemne. Singur în curte. Str. Buna Vestire 4.

DOCTOR
M. MATASARU
Specializat la Paris—fost azistent de spital la Paris
Boli Interne:
INIMA, PLĂMÂNI
și tratamentul tuberculozei pulmonare cu Pneumatorax artificială
Str. Mărzescu 16 (parter)
Cons. 9—11 și 3—6

Important pentru domnii ofițeri
Dril Englezesc, Alb special pentru uniforme de vară
Ciorapi albi, Mănuși albe și colorate
CU PREȚURI DE RECLAMĂ
S'a pus în vânzare la
Magazinul „GHEMUL ROȘ"
Iași, str. Cuza Vodă No. 50 și la
Sucursale: Magazinul „Fraros" str. I. C. Brătianu 151
vis-a-vis de spitalul Sf. Spiridon
Magazinul „Ghemul Roș" str. I. C. Brătianu No. 189

Publicul evreu
este invitat a lua parte la conferințele cari se vor ține Joi 14 Mai 1931 ora 8 1/2 seara foarte precis în sala Sport și Muzică din str. Școalei de Arte No. 3. Vor vorbi d-l H. Corn în idiș despre: **Israel în istoria omenirii** și d-l I. Feinstein în limba română despre: **O tragedie evreiască puțin cunoscută. Muzică vocală.**
Intrarea absolut liberă — Fiecare este bine venit

Magazinul „FEMINA"
mutându-se tot în
STRADA ȘTEFAN CEL MARE LA No. 11
vis-a-vis de Blănăria Kunovici
Cu această ocazie, a pus în vânzare un mare transport de mănuș de piele glacé, colorate cu lei 150 perechea, șosete fil d'écosse începînd dela lei 20 perechea, ciorapi damă muselin fără defect lei 40 per.
Un mare asortiment în culori de ciorapi „Adesgo" mătase și voile

ULTIMA ORĂ

S'au desfiinţat
prefecţii administrativi
şi delegaţiile permanente judeţene

— Prefecţii politici iau întreaga conducere a judeţelor —

Bucureşti 12. — D. Iorga a întocmit un decret pentru suspendarea aplicaţiunei legei de administraţie locală.

Măsura este motivată prin aceia că aplicarea în întregime a acestei legi ar necesita o cheltuială de 2 şi jum. miliarde lei, ceia ce bugetul statului nu poate suporta. Pe de altă parte, punerea în aplicare, numai parţial, a legei administrative, nu a dat rezultate bune. Deci, singurul lucru care se impune este suspendarea legei pentru administraţia locală.

Această suspendare s'a început parţial. Regele a semnat ieri un decret prin care desfiinţează delegaţiile permanente ale consiliilor judeţene şi preşedinţii acestor delegaţiuni (prefecţii administrativi).

Deocamdată rămân în fiinţă consiliile judeţene.

Toate atribuţiunele de administrare a judeţelor trec în competenţa prefecţilor politici.

Acest decret regal apare astăzi în Monitorul Oficial.

Un judecător de tribunal
împuşcat de socrul său
din cauza unor certuri familiare

Calaraşi (Ialomiţa) 12 O dramă familiară s'a petrecut aseară în centrul oraşului, în următoarele împrejurări:

Aseară la ora 6, d. Ath. Tanase, judecător la Trib. Ialomiţa, ieşise de la serviciu şi venea spre casă.

In bulevardul Brătianu a fost întimpinat de socrul său N. Costăchescu, cu care se afla mai de mult în ceartă. Sfada a reizbucnit în plină stradă; şi la un moment dat, N. Costăchescu a scos un revolver şi a descărcat 6 gloanţe asupra ginerelui său.

Acesta a fost lovit de 4 gloanţe, în spate şi la gât.

Criminalul a fost imediat arestat, iar magistratul transportat la spital, în stare gravă.

D. Briand are multe şanse
a fi ales preşedintele Franţei

Paris 12 — D. Painlevé a declarat că renunţă a mai candida la preşidenţie, în favoarea d-lui Briand.

Astfel, forţele de stânga vor lucra unitar şi alegerea d-lui Briand este asigurată.

Concurentul cel mai serios al ministrului de externe este d. Paul Doumer, preşedintele Senatului.

Dacă d. Briand va fi ales mâne, el tot va pleca la 15 Mai la Geneva, pentru a-şi lua rămas bun dela colegii din comisia europeană. însă nu va lua parte la dezbateri.

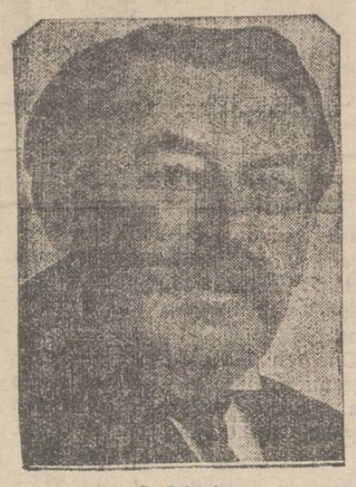

D. Briand

D-nii Iorga şi Argetoianu
nu se înţeleg
în chestia amânării alegerilor
Intensificarea propagandei electorale

*Bucureşti 12 — **Rapoartele** care sosesc la **ministerul de interne** arată ca **situaţia electorală a guvernului poate fi serios periclitată, dacă nu se întocmesc mai repede listele de candidaturi, pentru a se începe propaganda.***

Opoziţia e în plină activitate, în timp ce guvernamentalii sunt dezorientaţi.

D. Argetoianu este de părere ca alegerile să se amâne macar cu o săptămână.

Dar d. Iorga se împotriveşte. Rămîne de văzut cine va avea ultimul cuvînt.

*

Comisia electorală a guvernului a lucrat în tot cursul nopţii la întocmirea listelor. Pe aceste liste va figura şi un număr însemnat de ardeleni care au urmat pe d. dr. Iuliu Haţiegan.

*

D. Argetoianu a convocat ieri la ministerul de interne pe toţi prefecţii cu care a discutat asupra campaniei electorale şi le-a dat instrucţiuni. Consfătuirele vor continua şi astăzi.

Candidaturele liberale

Comitetul central electoral al partidului liberal s'a întrunit aseară la d. dr. Angelescu şi a aprobat cele 100 candidaturi la Cameră şi Senat.

Candidează toţi şefii de organizaţii şi unii vice-preşedinţi; apoi foştii miniştrii şi câteva personalităţi care nu conduc organizaţii judeţene.

Dintre foştii miniştri, candidează d-nii: Duca la Bacău, Inculeţ la Chişinău, Săveanu la Focşani, Xeni la Arad, Doctor Demetrescu-Brăila la Brăila, Al. Lapedatu la Cluj, Dr. Cozma în Banat, Gr. Tatarescu la Gorj, R. Franasovici la Mehedinţi, Tancred Constantinescu la Tighina, I. Nistor la Cernăuţi, Victor Antonescu la Teleorman, G. Derussi la Tecuci, V. Sasu la Constanţa etc.

In Bucureşti candidează şefii de sectoare, şi în plus d-nii Al. Mavrodi şi N. Maxim.

RECHEMĂRI de DIPLOMAŢI

Bucureşti 12.—Am anunţat că ministrul nostru la Berlin, d. Gh. Taşcă, a fost rechemat, ca urmare a cunoscutului incident româno-german.

Din acelaş motiv, va fi rechemat şi d. Kircholtes, însărcinatul german de afaceri la Bucureşti.

O familie intoxicată
cu brânză alterată

Bucureşti 12. — In str. Caragea 55 locueşte o familie săracă, compusă din mama văduvă, Elena Ispasiu în etate de 45 ani, şi cinci copii între 10 şi 20 ani.

Familia s'a hrănit ieri cu două pâni şi o bucăţică de brânză.

Dar îndată cele 6 persoane s'au intoxicat şi au fost transportate la spital,

Se fac cercetări la prăvălia care a vândut brânză alterată.

Steriştii din Iaşi nu urmează
pe d. C. Stere
O explicaţie a d-lui prof. dr. Râşcanu

In cercurile politice a provocat nedumerire faptul că simpatizanţii d-lui Stere din Iaşi şi Moldova, nu s'au raliat la noua grupare pe care d. Constantin Stere a înfiinţat-o în Basarabia.

Intâlnind pe d. prof. dr. Râşcanu, considerat ca unul din simpatizanţii d-lui Stere, d-sa ne-a declarat următoarele:

— „Incercarea d-lui Stere este şubredă şi nici perspective de reuşită nu se văd.

„Incă în 1928, eu şi d. prof. Mironescu i-am propus d-lui Const. Stere să lucreze în cadrul partidului naţional-ţărănesc, pentru formarea unei stângi democratice. Acţiunea lui ar fi avut atunci succes.

Acum însă, rupt din partid, nu are nici o şansă să-şi pue în aplicare planul, cu atât mai mult cu cât acţiunea are un caracter provincial".

Candidaturile averescane

In şedinţa de aseară a comitetului averescan, s'au complectat listele în ordinea următoare:

La Cameră: P. Pogonat, N. Petrea, Fl. Sion, C. Căpriţă, Maior Constandake, C. Sion, Matache Georgescu, prof. Martiniuc.

La senat: Const. Meissner şi Mihai Negruzzi.

La consiliile judeţene: general Popovici.

La camerile agricole: dr. Enăşescu.

La camera industrială d. Const. Cerchez.

In şedinţa de mâine seara se va stabili o candidatură la Camera de comerţ.

Primăria ieşană nu va fi dizolvată?

D. primar P. Bogdan ne-a declarat următoarele, în legătură cu disolvarea consiliilor comunale:

— „Primăria ieşană nu va fi dizolvată. Pentru activitatea noastră sinceră şi buna gospodărie pe care o facem, suntem agreaţi de guvern".

Oare nu se înşeală d. Bogdan?

Diverse

Guvernamentalii ieşeni au ţinut ieri două intruniri: una în localul Victoria din str. Ştefan cel Mare, unde au luat cuvântul d-nii col. Stoenescu, general Gherculescu, H. Braunstein şi alţii; iar a doua în str. Păcurari 61 unde au luat cuvântul d-nii prefect Axinte, pr. Niculea. etc.

D. Axinte a plecat apoi în Capitală, în vederea complectării listei guvernamentale.

Liberalii au ţinut ieri intrunire în str. Socola 67. Au vorbit d-nii V. Iamandi şi Osvald Racoviţă.

— *Naţional ţărăniştii* se intrunesc astăseară pentru fixarea candidaturelor.

— Mâine se depune lista candidaţi'or partidului naţional-evreiesc din localitate. REP.

INFORMAŢIUNI

x **Chestia primăriei locale.**— *La intrebarea noastră dacă e gata ca, eventual, să primească demnitatea de primar, d. dr. P. Zosin ni spune:*

—„Sunt gata de muncă; dar dacă mi s'ar face vre-o propunere în acest senz, n'aş putea s'o primesc fără consimţământul d-lui dr. N. Lupu, din partidul căruia fac parte".

La intrebarea noastră dacă are un program de activitate, d. dr. Zosin ni răspunde:

—„Cert că da, şi în plus, discuţiile ce au avut loc la „Propăşirea Iaşilor". Am însă convingrrea că fără ajutorul statului, nimic nu se poate face pentru prosperitatea Iaşului".

x **Parastas pentru G. G. Mârzescu.**—Implinindu-se 5 ani dela moartea lui Gh. Gh. Mârzescu, Joi dimineaţă, orele 11, se va oficia la cimitirul Eternitate un parastas, cu participarea I. P. S. S Mitropolit Pimen.

Ambele organizaţii liberale din localitate vor lua parte la această pioasă solemnitatea. In acelaş timp şi-au anunţat sosirea şi diferiţi reprezentanţi din alte judeţe.

Toţi prietenii şi cunoscuţii mult regretatului Gh. Mârzescu sunt rugaţi să asiste.

x *Specula cu carne.*—Carnea a ajuns din nou un aliment de specula.

Carnea trif, fixată la 24 lei kg. pentru desfacere în piete, se vinde în abator, de către angrosişti cu 24-25 lei, ceea ce revine în oraş la 28-30 lei kg. Aceasta din cauză că engrosiştii s'au unit în ultima lună, în două societăţi, care şi ele s'au cartelat, menţinând astfel preţul urcat.

x Proprietarul rafinăriei Roznov, dr. Smarag, a fost amendat cu 3 milioane lei, pe motiv că s'a sustras dela plata taxelor legale.

Contra acestei amenzi d. dr. Smarag a făcut apel.

Ieri urmând să se judece apelul, industriaşul a declarat că-l retrage.

x Mâne la ora 5 p. m. se întruneşte consiliul de higienă al oraşului.

x Joi 14 Mai a. c. ora 21 în Saloanele *„Sfatului Negustoresc"* va avea loc *Ultima serată studenţească* cu un program excepţional organizată de Soc. cult. studenţească „Moldova-Intregită". Intrucât această Serată închee ciclul de serate pe anul în curs, se fac mari pregătiri pentru reuşita ei.

x *Dela Asociaţia Feministă.*— D-na Elena C. Meissner, plecând pentru câteva zile la Bucureşti, anunţă că şedinţa, ce urma să aibă loc Vineri 15 Mai se amână pe Vineri 22 Mai, orele 5 p. m. la sediul din str. Buzdugan 8.

x **Un furt îndrăzneţ** s'a săvârşit astă noapte în cartieru Halei.

Un hoţ necunoscut a escaladat gardul magazinului Fraţii Catz din hală. Cu ajutorul unui drug, a deplasat gratiile dela ferestre, şi a pătrnns în pravălie.

Pe o masă a găsit cheile de la casa cu bani. A deschis-o, dar caseta era goală.

Apoi a început să caute prin birouri şi să spargă saltarele. Intr'unul a găsit trei mii de lei, cu care a dispărut.

D. comisar Bantaş a citat la poliţie câteva persoane bănuite a avea un amestec în acest furt.

x D. profesor dr. Râşcanu şi-a reînoit ieri, pentru a treia oară, demisia din demnitatea de efor al Spiridoniei.

x **Dinţi albi sănătoşi şi un parfum plăcut al gurei** se obţine cu uşurinţă întrebuinţând preparatele **Odomenthal praf p. dinţi, Odomenthal apă de gură şi Odomenthal pastă pentru dinţi** in tuburi sau cutii de porcelan. Depozit Farmacia Dr. Rătianu, Iaşi, Cuza-Vodă 48. Marcă depusă.

Un bou turbat
muşcă 7 persoane

Galaţi 12. — In comuna Tulucesti (jud. Covurlui), un bou turbat a muşcat 7 persoane. Animalul a fost ucis, iar persoanele muşcate au fost trimise la institutul antirabic din Bucureşti.

O barcă sovietică
spionează ţărmul românesc

Cetatea-Alba. — In dreptul pichetului de graniceri Carolina-Română, o şalupă sovietică s'a apropiat de ţărmul românesc şi a stat câtăva vreme; apoi a plecat spre Odessa.

Se crede că bolşevicii au făcut recunoaşteri cu caracter militar.

Leacuri băbeşti
Fierturi de gândaci

Tânărul Emil Cardaş din str. Dăncinescu 3, s'a îmbolnăvit în ultimul timp de o boală venerică. In loc să se ducă la un medic, s'a adresat precupeţei Maria Condurache vestită în leacuri băbeşti.

Aceasta a pus să fiarbă într'un vas cu rachiu mai mulţi gândaci, şi a dat tânărului să beie conţinutul.

In loc însă ca „doctoria" aceasta să-l lecuiască, i-a agravat boala.

Cazul a fost reclamat d-lui comisar Iordăchescu, care a început cercetări.

O mare bancă vieneză
în situaţie critică

Viena 12. — Marea instituţie financiară „Osterreichische Kredit Anstalt" din Viena, a înregistrat în ultimul timp pierderi de 140 milioane şilingi (N. R. 3 miliarde lei).

Banca e pe punctul de a cădea, ceia ce ar însemna o gravă perturbaţie în viaţa economică a Austriei.

Guvernul vienez, Banca Austriei şi câţiva bancheri au hotărât să vie imediat în ajutorul instituţiei în jenă, pentru a evita consecinţele dezastruoase.

x Doctorul **BRENER** *specialist mamoş*, boli de femei, consultaţii de la 2 până la 4 p. m.

Banii furaţi
de Neculai Ilie

Bucureşti 12.— Judecătorul de instrucţie **Papadopol** s'a **înapoiat** dela Berlin, **aducind suma de** peste un milion din **banii furaţi** de Neculai Ilie la Casa Muncii c. f. r.

Banii erau în bancnote 1000 lei, în valoare de 433,000 lei; plus 4000 dolari. In safetul băncii berlineze s'a găsit şi o chitanţă a locot. Coscedaru care a fugit împreună cu Neculai Ilie în America de Sud.

ORA 3

D. ARGETOIANU ŞI ALEGERILE
Consfătuirea cu prefecţii de judeţ

Bucureşti 12.— Azi dimineaţa la ministerul de interne d. Argetoianu a avut o consfătuire cu prefecţii de judeţ.

Ministrul a arătat că a trebuit să treacă prefecţilor politici puterile ad-tive, deoarece prefecţii ad-tivi faceau politică.

Apoi d. Argetoianu, a dat instrucţiuni cu privire la campania electorală.

Se afirmă că ministrul de interne a recomandat prefecţilor să aibe mână tare şi să strângă şurubul pentru grupările extremiste.

Decretul de desfiinţare
a prefecţilor administrativi

Iată textul decretului regal, prin care sunt desfiinţaţi prefecţii ad-tivi.

Art. 1.— Funcţiunile şi atribuţiile preşedinţilor delegaţiunilor judeţene, specificată de legea administraţiunii locale, sînt şi rămân suspendate, până la posibilitatea aplicării integrale a legii, atribuţiunile trecând prefecţilor de judeţ.

Art. 2. — Ministrul nostru subsecretar de stat ad-interim la interne şi ministrul de finanţe, este însărcinat cu executarea prezentului decret.

Naţional-ţărăniştii protestează

Azi dimineaţă d. Maniu s'a reîntors în Capitală şi avut o consfătuire cu d-nii Mihalache, Madgearu şi Popovici. S'a protestat energic contra desfiinţării prefecţilor ad-tivi.

Candidaturile liberale

Partidul liberal a terminat listele de candidaţi în toată ţara.

Vor candida la Cameră toţi şefii organizaţiilor de judeţ şi cinci foşti miniştrii.

— Se dă ca sigur că grupul Valjean-Micescu va reveni în partidul d-lui Duca.

Manifestaţie contra d-lui Briand

Paris 12.—La Paris s'au produs unele manifestaţiuni contra d-lui Briand.

La liceul francez s'au găsit manifeste, în care se arată că d. Briand va fi spânzurat, dacă va fi ales preşedinte al republicii.

Deşi însă d. Doumer îşi menţine candidatura, e aproape sigură alegerea d-lui Briand.

Al treilea candidat este d. Henessy.

MARILE PREMII DE VARĂ
pentru toţi cetitorii ziarului „Opinia"
50.000 lei în numerar

Datorită reputatei societăţi „Asigurarea Românească şi Ţărănească", suntem in măsură a oferi tuturor cetitorilor ziarului „Opinia", în mod absolut gratuit, o serie de bogate premii in numerar, foarte bine venite în sezonul de vară, sezonul vilegiaturei, recreaţiuni şi ingrijirei sănătăţei.

Premiile însumează un total de 50.000 lei. Repartiţia se face astfel:

Un premiu de Lei		20.000
„ „ „	„	10.000
„ „ „	„	5.000
15 premii a 1000	„	15.000
Total Lei		50.000

Premiile de 10.000, 5.000 şi câte 1000 lei se vor distribui prin tragere obişnuită, în schimbul cuponului eliberat pe baza bonurilor ce vom imprima zilnic.

Marele premiu de 20.000 lei se va acorda *tot prin tragere la Iaşi, in aceiaş zi şi în aceiaşi sală în care se vor trage celelalte premii.*

Singura deosebire va fi că pentru participarea la premiul de 20.000 lei se va mai înmâna cetitorilor „Opiniei" câte o poliţă de asigurare cu un număr de ordine; Aceste polite se dău *absolut gratuit* fiecăruia din cetitori, (socotindu-se rata ca achitată), cetitorul neavând a plăti decât timbrul legal de 6 — (şease) lei, care se va aplica pe poliţă în prezenţa lui.

Pentru eliberarea poliţelor se va lucra rapid, fără a se face vre-o dificultate cuiva, fără a se mai lua vre-o taxă sau a se impune vre-un fel de obligaţii; iar tragerea premiului de 20.000 lei pe baza acestor polite se va face la Iaşi, *numai pentru cetitorii Opiniei,* în prezenţa publicului şi a unui delegat al Ministerului de Industrie şi Comerţ.

Pentru participarea la aceste mari premii gratuite, cetitorii vor trebui să strângă 50 bonuri, care vor fi imprimate în „Opinia" incepând de Vineri 15 Mai crt.

Aşa dar *reţineţi data de Vineri 15 Mai.*

ATENŢIUNE

Toţi cei ce s'au convins ne sunt devotaţi clienţi. Aceia ce nu ne-au vizitat încă sunt rugaţi a o face şi se vor convinge că

NICĂIERI CA LA

BARASCH

str. I. C. Brătianu 159

NU POT CUMPARA

toate articolele de manufactură, mărfuri de calitatea cea mai superioară cu preţurile cele mai reduse

ANUL XXVII No. 7206

3 LEI EXEMPLARUL

JOI 14 MAI 1931

ABONAMENTE

Fundaţiunea „Regele Ferdinand I"
Bucureşti
Str. Ştirbei Vodă 3
(Adm. Dom. Coroanei)

...LAPUŞNEANU 37

OPINIA

ZIAR POLITIC COTIDIAN

ANUNCIURILE se primesc la toate AGENŢIILE DE PUBLICITATE şi la ADMINISTRAŢIA ZIARULUI Iaşi. — Strada Lăpuşneanu 37

Telefoane: Redacţia 391, Administraţia 394, Serviciul de noapte 367

BIBLIOTECA REGELE FERDINAND I

D. STERE ŞI „STERIŞTII"

Programul şi nimbul democratic al partidului naţional-ţărănesc erau, în mare parte, opera d-lui C. Stere. In această atmosferă steristă au militat multe persoane, bine înzestrate spiritualiceşte, promovând ideile mari în domeniul politico-social.

Când naţional-ţărănismul a cucerit puterea, teoria steristă a fost trecută la arhivă, iar practica şi năravurile politicianismului decrepit au continuat; ba chiar s'au amplificat. Şi „steriştii" orcât de mâhniţi deveniseră, continuau frumuşel să se înfrupte din buget; se îndurerau, dar încasau... Insuşi d. Stere a tăcut, oftând; până ce într'o zi d. Maniu l-a expulzat cu totul, ca indezirabil.

Au trecut câteva luni de confuziune. Şi iată că acum, în campania electorală, d. Stere şi-a încordat iarăşi forţele, întemeind un alt partid, cu elementele basarabene care-i rămăseseră credincioase.

Intelectualii idealişti, sincer-democraţi, „sterişti" prin aspiraţii şi vechi legături, — deplin lămuriţi de calitatea partidului d-lui Maniu, — ar fi avut prilejul să-şi aplice sinceritatea lor ideologică, alăturându-se la acţiunea d-lui Stere.

Găsesc însă pretexte să n'o facă. Adevărul adevărat este că d. Stere n'are perspective pipăibile, nu poate împărţi portofolii, mandate, slujbe, diurne, delegaţii... Nu poate, şi desigur nu va putea niciodată.

D. Stere poate împărţi idei, democratism curat, avînt uneori utopic. Dar astea-s bune în cărţi şi în discursuri. Deaceia „steriştii" nu-l urmează pe d. Stere.

X.

IDEI ŞI FAPTE

SUSPENDAREA LEGII ADMINISTRATIVE

Pe atunci când nimeni n'ar fi putut bănui unde o să se ajungă cu „democratismul integral" — punctul principal de atracţie al programului naţional-ţărănesc îl constituia pentru noi—ca şi pentru atâţia alţii — descentralizarea administrativă.

Intrevedeam aici o îndrumare nouă a vieţii noastre sociale; un ritm nou menit să aşeze această ţară în rândul celor mai civilizate ţări.

Acei însă care au condus destinele partidului naţional-ţărănesc în ultimii doi-trei ani, n'au reuşit (sau n'au vrut) să sustragă macar descentralizarea administrativă — această perlă a programului — de sub influenţa nefastă a politicianismului meschin şi conrupător.

Astfel cea mai frumoasă lege, votată de parlamentul lor, n'a fost dintru început decât o literă moartă, o măsură bună aplicată neînchipuit de rău; un mijloc, neexploatat încă de celelalte partide de acaparare a bunurilor publice.

Şi—supremă ironie—nicăieri ca aici s'a abuzat de putere; nicăieri ca aici s'a purces la o risipă fantastică; nicăieri ca aici s'au irosit în vânt zeci (şi poate sute) de milioane.

Dar calvarul mult oropsitei legi nu se sfârşeşte încă.

Intre timp se întâmplă ca destinul să hărăzească ţării un guvern pretins nepolitic.

Se mai întâmplă ca acest guvern să ţină morţiş la nişte majorităţi parlamentare... politice. Şi într'o bună zi ne trezim cu un decret de suspendare a suszisei legi socotită şi ea un obstacol în calea realizării doleanţelor ...argetoianiste-iorghiste.

Simplu şi impunător: înscrisă în program din motive pur electorale; aplicată apoi strâmb de tot, din aceleiaşi considerente electorale; ea e suspendată astăzi numai pentru a anihila acţiunea partizanilor fostului guvern, cuibăriţi temeinic pela directoratele ministeriale, pela delegaţiile judeţene şi săteşti.

Nouă însă ne este totuşi şi azi dragă ideia însăşi a descentralizării locale, căci n'am confundat-o niciodată cu cei care au aplicat-o; aşa încât, în faţa ultimului gest brutal şi reacţionar al guvernului, nu mai ştim zău căror simţiminte să le acordăm prioritate.

Să protestăm vehement împotriva actului ca atare; sau să ne bucurăm că, tocmai graţie acestui act ilegal se pune odată capăt risipei exuberante şi inutile?

Oarecum, în sufletele noastre amărâte, încape cu prisosinţă desgustul profund pentru toţi profanatorii democraticei legi; pentru cei foşti şi cei prezenţi.

Ni'l exprimăm.

I. L. BASARABEANU

Tragedia unei expediţii
în gheţurile Groenlandei

Ziarul „New-York Times" anunţă că expediţia profesorului german Wegener, pare pierdută definitiv. Anul trecut profesorul Wegener, împreună cu câţiva tovarăşi a plecat în Groenlanda, pentru a face cercetări ştiinţifice. In primele săptămâni a trimis telegrame în mod regulat. Dar dela 1 Noembrie 1930 nu s'a mai primit nicio ştire.

Atunci s'a format o expediţie americană de ajutor, care a plecat în căutarea lui Wegener şi a însoţitorilor săi. Luni de zile au fost cercetate regiunile respective, săniile cu cini ale exploratorilor americani pătrunzând până în inima gheţurilor din Groenlanda.

Zilele trecute ziarul din New-York a primit o telegramă, prin care se anunţă că profesorul Wegener n'a putut fi descoperit şi că în consecinţă expediţia americană se reintoarce în patrie. Nu mai sînt speranţe că profesorul german şi tovarăşii lui ar mai putea fi regăsiţi.

Expediţia a avut astfel un sfîrşit tragic, iar oamenii care au întreprins-o, au plătit cu viaţa, încercarea lor pentru progresul ştiinţii.

EXPOZIŢIA COLONIALA DIN PARIS

O vedere dela uriaşa expoziţie colonială din Paris, unde s'au făcut construcţiuni speciale de toată frumuseţa. In clişeu, se văd două pagode splendide, înconjurate de un public numeros, care a venit să le viziteze.

„OPINIA"
LITERARA ŞI ARTISTICĂ

Vorbe...

Moda revolverului

Intr'un sat ieşan, un băcat în vrâstă de 14 ani, întâlnind nepăsare din partea fetei pe care o iubea, a recurs la un procedeu astăzi la modă şi în stima îndrăgostiţilor. Flăcăul a pândit clipa când fata trecea pe uliţă şi atunci a tras asupra ei două gloanţe de revolver. Amorul neîmplinit şi-a luat tributul de răzbunare.

In modul acesta gestul băeatului se integrează perfect în obiceiul vremii. Că el s'a petrecut într'un tihnit colţ de ţară, faptul nu trebuie să provoace mirare prea puternică. Au aflat şi flăcăii horelor noastre despre moravurile din târguri. Şi cum satele împrumută cât mai mult viaţa oraşelor, au împrumutat şi metodele dragostei moderne. Pe vremuri, flăcăul nemulţumit de inima fetei, îşi îndestula setea răzbunării printr'o bătaie voinicească. Astăzi însă acelaş flăcău, care poartă acum surtuc şi obiceiuri orăşeneşti, întrebuinţează revolverul în soluţionarea conflictelor sentimentale.

In genere, desigur, această mentalitate stupidă trebuie schimbată. Dragostea nu trebue să treacă prin ţeava cu gloanţe. Acest procedeu asasin, oriunde s'ar produce, la ţară ca şi la oraşe, suprimă totul, dar nu rezolvă nimic. Amorul nu poate trăi prin teroarea revolverului, iar răzbunările sângeroase în materie sânt satisfacţii care pot aparţine numai sălbaticilor. Gândiţi-vă; dacă procedeul crimei în dragoste ar fi folosit pretutindeni, oare într'o singură zi întreg pământul n'ar rămânea cu un pumn de oameni?..

i. b.

...şi fapte

Bernard Shaw şi America

Ziarista americană Kathleen Woodward l-a întrebat pe Bernard Shaw pentru ce nu vizitează America. Şi cunoscutul scriitor englez a răspuns:

— Nu mă gândesc la asta. Acum 30 de ani am fost învitat pentru prima oară în America. De atunci învitaţiile s'au repetat în fiecare an. Dar pentruce să plec în America? Americanii cunosc cărţile, piesele, satirele şi conferinţele mele.

(Continuarea în pagina II-a)

DIN TOATĂ LUMEA

Chaplin e supărat—Vizita lui Charlie Chaplin în Europa i-a provocat multe satisfacţii, dar şi unele neplăceri destul de serioase. De pildă, celebrul actor se consideră ofensat de atitudinea pe care au avut-o faţă de el unele ziare şi societăţi din Anglia, Franţa şi Germania.

La Londra s'au relatat diferite amănunte neadevărate despre viaţa lui Chaplin şi s'a abuzat în special de legăturile sale amoroase, care... nu există! Deasemenea s'a anunţat că Charlot a cheltuit în capitala Angliei 5000 lire, când în realitate această vizită l-a costat numai 400 lire, adecă 320 000 lei.

In Franţa s'a produs o campanie contra lui Chaplie pe motiv că guvernul i-a acordat legiunea de onoare. Iar în Germania, unele ziare, în special presa hitleristă, l-a făcut „clown" şi l-a atacat pe chestia originei sale evreeşti. In plus, s'au lansat fel de fel de zvonuri minciunoase cu privire la averea şi părerile artistice ale celebrului comic.

Pentru toate aceste motive Chaplin e supărat. Şi precum se afirmă, nu va mai veni aşa de curând în Europa!...

*

Ploae cu viermi—Un fenomen ciudat s'a produs în regiunea cuprinsă între Stockholm şi Karlsberg (Suedia). S'a deslănţuit acolo o ploaie puternică. Şi odată cu picăturile de apă, căzeau pe pământ viermi roşii de toate mărimile. La un moment dat, ploaia de viermi a devenit atât de intensă, încât locuitorii s'au refugiat în case. Apoi, după ce ploaia a încetat, oamenii s'au pus să omoare gângăniile antipatice, care au acoperit străzile şi curţile cu un strat roşu şi lipicios.

Metereologii au stabilit că viermii au fost ridicaţi în văzduh de vânturile puternice şi apoi au căzut pe pământ odată cu ploaea. Locuitorii naivi însă s'au speriat, crezând că e vorba de o ploaie cu sânge. Iar superstiţioşii afirmau că e un blestem al lui Dumnezeu!...

*

O pălărie de 4000 kilograme. Vânătorii alpini din Italia, la serbarea lor din fiecare an, născocesc câte o ideie originală. Anul trecut, la congresul care a avut avut loc la Roma, au purtat prin oraş o gheată uriaşă de vânător.

Anul acesta, la serbarea organizată în portul Genua, a fost plimbată într'un vehicul înalt o pălărie imensă de vânător. Această pălărie a fost construită la Agordo din beton armat şi cântăreşte nu mai puţin decât 4000 kilograme. Ea a fost adusă la Genua într'un vagon special. Pălăria va rămâne acolo şi probabil va fi expusă ca monument într'o grădină publică.

*

Adam şi Eva — Poliţia din Chicago (America) a descoperit o casă clandestină de orgii oribile. Intr'o imensă subterană a clădirei era amenajată o grădină luxuriantă, care imita paradisul biblic. Grădina avea mici boschete, unde se aflau numeroase perechi dornice de voluptăţi violente. Perechile, la rîndul lor, imitau în aspect exterior legenda primilor strămoşi Adam şi Eva. Cercetările au stabilit că se petreceau acolo scene scabroase de desfriu: „Şarpele" era patronul localului, care inventa tot felul de ispite.

Dar în locul lui Dumnezeu, după cum spune povestea Bibliei, a venit de astă dată... poliţia, care a alungat locuitorii acestui paradis terestru. Ei vor veni în faţa tribunalelor americane, care probabil vor fi mai aspre decât justiţia divină!..

Umanitarism şi Pacifism
Scriitorul Eug. Relgis şi „Frontul Păcii"

Acţiunea umanitaristă şi pacifistă pe care o desfăşură de ani de zile, cu un adevărat eroism şi jertfă de sine, scriitorul *Eugen Relgis*, are un mult mai puternic ecou în străinătate decât la noi. Poate şi pentru faptul că această activitate cu profund substrat intelectual are un caracter „internaţional" — le vorba doară de omenirea în genere! — cuvânt care în epoca noastră post-belică sună displăcut şi ameninţător... întrucât el încorporează anumite curente dovedite primejdioase şi dăunătoare organizaţiei sociale, bună, rea,— aşa cum a hărăzit-o Divinitatea.

Dl. *Eugen Relgis*, umanitarist pur sang, şi deci pacifist de aceiaşi esenţă, aparţine „internaţionalei intelectualilor", deci e firesc să fie cunoscut în lumea cugetătorilor şi a scriitorilor animaţi de aceste înalte simţiminte generoase, cari ce-i dreptul, în zilele noastre de brut materialism, nu prea sunt împărtăşite.

Revista pacifistă „Viitorul" („Zukunft") publică în numărul din 15 Aprilie a. c. un supliment intitulat *„Frontul Păcii"* consacrat exclusiv d-lui E. Relgis şi corespondenţei pe care o întreţine cu marii pacifişti şi umanitarişti.

Găsim în acest supliment un studiu istoric-sociologic „Tânăra Europă", un altul despre „Principiile fundamentale ale umanitarismului" şi „parabola omului de azi", toate aparţinând d-lui *Relgis*, iar la ancheta sa pacifistă cetim răspunsurile semnate de *Romain Rolland, Einstein, A. Forel, K. Kautsky, H. G. Wels, Upton Sinclair, H. Mann, A. Ponsonby*, fost ministru în guvernul MacDonald, *Gandhi*, Dr. *G. F. Nicolai* ş. a.

Dl. Relgis s'a adresat tuturor ilustraţiunilor străine, chiar şi acelora cari nu împărtăşesc aceste concepţiuni. I-au răspuns toţi.

Profesorul german *Werner Sombart* care aparţine acestei categorii, i-a trimis următorul răspuns:

„De oare-ce sunt un hotărât anti-pacifist, socot că răspunsul meu la ancheta D-stră nu poate avea nici un interes pentru D-stră.

Gandhi i-a scris următoarele:

„Inainte de a răspunde la întrebările D-stră speciale, aşi dori să spun în genere, ca aparţinând unui popor asuprit, că este cu neputinţă a înfăptui pacea mondială prin mijloace externe; atâta timp cât popoarele asuprite nu vor fi libere..."

Ancheta d-lui E. Relgis a apărut în volum în editura „Adalbert Schutz" din Berlin şi cuprinde 160 răspunsuri datorite somităţilor europene.

C. SĂTEANU

Spania renunţă
la Maroc?

Unele ziare din Madrid anunţă că noul guvern republican este hotărât să renunţe la Maroc. Această deciziune e motivată pe faptul că cheltuelile Spaniei pentru posesiunea din Africa sânt mult mai mari decât foloasele.

Guvernul spaniol, pentru a asigura liniştea în Maroc, trebuie să întreţie în permanenţă o armată numeroasă. Bugetul acestei armate este destul de mare, în timp ce beneficiile sânt aproape neinsemnate. De aceia se pare că Spania vrea să renunţe la Maroc, scutind astfel republica de neplăceri şi cheltueli importante.

INTRE FRANŢA ŞI GERMANIA
Intreruperea tratativelor comerciale româno-germane

Problemele de ordin internaţional au fost din totdeauna considerate de politicianii noştrii ca nişte chestiuni secundare, intrînd în planul al doilea al preocupărilor lor.

Insăşi programele care imprimă linia de conduită şi directivele partidelor politice se ocupă în chip foarte sumar de aşa numitele „chestiuni externe".

„Bune relaţii cu statele vecine" iată la ce se reduce în deobşte declaraţia programatică a şefilor de partide în domeniul problemelor de politică externă.

Opinia publică, pe de altă parte, este într'atât de absorbită de măruntele chestiuni de ordin intern încât neglijează cu totul chestiunile externe de cari depinde însăşi existenţa noastră.

Fraudele dela cutare sau cutare Minister, malversaţiunile cutărui înalt funcţionar, pertractările cutăror oameni politici preocupă luni dearândul întreaga opinie publică de la noi,—pe câtă vreme înarmările vecinilor, acordurile secrete şi alte chestiuni de egală însemnătate trec aproape neobservate.

Din această cauză, nu odată am fost surprinşi de evenimentele politice externe de importanţă covârşitoare, fără a avea la îndemână soluţia practică, imediată şi hotărâtă.

Este drept că în ultimii ani a început să se contureze şi la noi o linie precisă de conduită în cadrul „Micei Antante"—opera iscusitului diplomat *Take Ionescu*.

Nu e mai puţin adevărat însă, că de extrem de multe ori această activitate internaţională se resimte de pe urma influenţelor străine de interesele noastre economice.

*

Prinsă în vâltoarea luptelor politice—a cartelurilor cari se fac şi se desfac,—ţara a trecut cu multă uşurinţă peste un eveniment care depăşeşte cu mult în importanţă „sforile" trase de d. Argetoianu şi diferendul dintre Premierul nostru şi Preşedintele comunităţii evreieşti din Buhuşi pe chestia hahamului din cetatea stofelor indigene!

Vorbesc de incidentul diplomatic cu Germania, provocat de puţin diplomatica atitudine a ministrului nostru de externe.

Se ştie că guvernul din Berlin a trimis în ţară o delegaţie spre a trata cu guvernul român încheierea unui acord comercial între Germania şi România.

Membrii delegaţiei sosiţi la Cernăuţi, au fost opriţi să-şi continue drumul la Bucureşti, în urma cererei exprese a D-lui D. Ghica,—noul nostru ministru de externe.

Incunoştiinţat de această procedare, unică în felul ei, guvernul german a rechemat delegaţia şi astfel tratativele au fost întrerupte.

In comentariile lor, ziarele din Berlin (vezi „Deutsche Tageszeitung" şi „Vossische Zeitung" din 4 Mai) lăsau să se întrevadă că gestul României se datorea unei intervenţii *străine*.

In „le Journal" şi în alte gazete franceze apărute la Paris acum o săptămână, se vorbeşte în surdină de necesitatea unei intervenţii din partea Franţei pentru împiedicarea acordului germano-român.

Intervenţia franceză şi-a produs efectul şi astfel d-l Briand, în

(Continuarea în pagina II-a)

EX-KAISERUL MAI SPERĂ
SĂ FIE IMPARAT AL GERMANIEI

Ziarul olandez „Haga-Blad" publică un articol, în care arată că ex-Kaiserul Wilhelm n'a pierdut speranţa în ce priveşte reintoarcerea sa în Germania. In această chestiune fostul împărat consideră ca hotărâtoare data de 12 Mai 1932, adecă data când expiră mandatul mareşalului Hindenburg şi urmează a se alege un nou preşedinte al republicii.

In acest sens s'a interprins o acţiune secretă, care ar fi finanţată de o mare bancă din Germania. Fostul împărat speră că în luna Mai 1932, se va produce o lovitură senzaţională, care va provoca mare agitaţie în Europa. Şi anume, ex-Kaiserul crede că va fi ales preşedinte al republicii, urmând ca apoi să restabilească Coroana, în unire cu Austria, spre a forma astfel un mare imperiu austro-german.

Sunt acestea visuri de suveran în exil!...

Regele Angliei complet restabilit

Londra 13.—După părerea medicilor, sănătatea Regelui Angliei este complect restabilită.

Suveranul poate participa acum la toate ceremoniile oficiale şi festivităţile cari au loc în mod obişnuit în Mai şi Iunie la Londra.

LA DURERI DE CAP
LUAȚI
NOVAL
NU VATĂMĂ INIMA ȘI STOMACUL
Cereți la farmacii cutii originale

Depurativul „Salparil"

Este cel mai bun depurativ al sângelui stricat.

Esență vegetală compusă din sucurile unor plante depurative și stimulante. Se întrebuințează cu mare succes în bolile cunoscute sub numele de: **gută; reumatism cronic; boli de piele, eczeme, furonculi, mâncărimea și erupțiunea pielei;** la copii **scrofuloși, debili, limfatici** etc. și în **cura** de purificare a sângelui. Flaconul este însoțit de prospesct.

Depozit General Farmacia Curței Regale

Frații Dr. Konya succesor Dr. E. Grozea Iași

Unde nu se află, se trimite cu ramburs prin poștală.

ATENȚIUNE

Toți cei ce s'au convins ne sunt devotați clienți. Aceia ce nu ne-au vizitat încă sunt rugați a o face și se vor convinge că

NICĂIERI CA LA

BARASCH

str. I. C. Brătianu 159

NU POT CUMPARA

toate articolele de manufactură, mărfuri de calitatea cea mai superioară cu prețurile cele mai reduse

SOLO CLECNER

AVOCAT

str. Lăpușneanu No. 25

„OPINIA"

LITERARA ȘI ARTISTICA

(Continuarea din pagina I-a)

M'au văzut și auzit în film sonor. Prin urmare, știu cum mă prezint și cum vorbesc. In plus americanii sânt un popor de comercianți și industriași, și nu m'ar aprecia suficient.

Eu nu pot bea un butoiu cu apă în cinci minute nici nu pot scoate panglici pe nas. Vorbesc mai puțin strălucit decum scriu.

In modul acesta cred că americanii m'ar înțelege. Dar la rândul meu am înțeles, în urma celor auzite, că America nu mi-ar putea procura vre-o plăcere. In consecință...

Peria de dinți...

In cursul voiajului său în Palestina, celebrul scriitor german Thomas Mann poposise într'un orășel din Asia Mica.

Pierzând peria de dinți din trusa sa de voiaj, romancierul s'a dus să cumpere una. Thomas Mann a intrat într'o prăvălioară și a cerut:

— Dați-mi, vă rog, o perie de dinți.

Negustorul n'a înțeles la început, dar intervenind ghidul, a priceput despre ce este vorba. Și atunci a răspuns, convingător, prin talmaci:

— Nu ne-au sosit încă articolele de vară!...

Diferite știri

— *La Budapesta* s'a reprezintat in traducere maghiară piesa „Prometeu" de Victor Eftimiu. Spectacolul a obținut succes și ziarele ungurești vorbesc cu elogii despre lucrare și autorul ei.

— *Cunoscutul scriitor* italian Luigi Pirandello a terminat scenariul pentru primul său film sonor. In acest film, însuși scriitorul va deține unul din rolurile principale.

La prezicătoare

— Tinere, să te ferești de o fată blondă, frumușica.

— E prea tirziu; n'am căsătorit cu ea!..

Reviste

A apărut *„Oglinda lumii"* (No. 20) cu numeroase vederi și instantanee fotografice, cu următorul sumar:

Sesiune parlamentară de o zi. — M. S. Regele Carol II la Timișoara. — Conferința Micei Antante la București. — Avioane românești la Pilsen. — Spiritul lui Conan Doyle... se iscălește! — Cel mai frumos păr din Hollywood. — „Mecanizarea" în armata engleză. — Cea mai rapidă dactilografă din lume. — Se apropie Olympiada 1932.

Un aparat pentru constatarea... beției. — Batrânul Rege joacă tennis. — Tineret care caută de lucru. — Un concurs pentru cea mai frumoasă... chelie. — Sbor în jurul lumei. — Match de tennis în apă. — Greta Garbo în intimitate. — Pagina femeii. — Actualitatea în caricatură. — Pagina jocurilor cu numele deslegătorilor.

40 vederi instantanee fotografice 28 Pagini, 10 lei.

UN SATIR NECINSTEȘTE 18 FETE

NOUI AMĂNUNTE IN JURUL CAZULUI SCANDALOS din CERNĂUȚI

Cernăuți 13.— In legătură cu isprăvile sadice ale funcționarului Guido Patak dela directoratul ministerial al Bucovinei, se mai dau următoarele amănunte:

Satirul angajase pe o doamnă anume Maria Stanzl, care-i procura fete tinere, între 7 și 15 ani. Proxeneta aducea victimele la directoratul ministerial, în orele când toți slujbașii erau plecați. Numai Guido Patak aștepta în biroul său, unde erau primite fetele și unde se petreceau scene oribile de desfrâu.

Maria Stanzl ademenea fetele, arătându-le că vor fi conduse la un domn caritabil, care oferă bani și haine oamenilor săraci. Dar pentru a le da rochii, trebuie să cunoască... măsura trupului!..

In modul acesta femeia ticăloasă venea cu două-trei fete deodată; una intra în biroul lui Patak și când ieșea de acolo, intra alta.

Victimele erau apoi terorizate prin tot felul de amenințări și în modul acesta se obținea tăcerea lor.

In cele din urmă însă, una din ele a destăinuit totul și astfel s'a descoperit această scandaloasă afacere.

Cercetările au stabilit că în mai puțin de un an, satirul a necinstit 18 fete, care nu depășeau vrâsta de 15 ani.

Guido Patak are 37 ani și e căsătorit. După conduita lui aparent corectă, nu se putea bănui că ar fi autorul unor asemenea fapte oribile. La început, atât el cât și Maria Stanze, au negat totul; dar în urma reclamațiunilor care deveneau tot mai numeroase și mai concludente, ambii au sfârșit prin a face mărturisiri complete.

Se pare că Patak este dement. In orce caz, familia l-a internat într'o casă de sănătate.

O răzbunare fatală între copii

Un băcat face pe „stafia" și prietenul său înebunește

Un caz interesant, petrecut în apropierea orașului nostru, a fost semnalat autorităților locale.

Iată despre ce este vorba:

Ieri după amiază, copilul Gugui Alexe, în vârstă de 14 ani, din com. Rediul lui Tatar, se juca împreună cu un alt băiat, anume Maftei Ion, în vârstă de 12 ani. In timpul jocului, s'a iscat o ceartă între cei doi copii.

După o scurtă bătaie, micii beligeranți s'au despărțit. plecând fiecare acasă.

Dar Alexe Gugui a hotărât să se răzbune pe prietenul lui de joacă, care l-a spus tatălui său, și din această pricină fusese mustrat de părinți.

Pela orele 10 noaptea, când băiatul Maftei dormea acasă, Alexe a venit acolo, îmbrăcat într'un cerșaf alb și a început să bată în geam. Copilul s'a trezit din somn, și când a zărit „stafia"... care făcea semne ciudate, a început să țipe.

S'au trezit părinții, dar... „stafia" a dispărut. Nefericitul Maftei însă, din cauza spaimei puternice, a avut un șoc nervos atît de violent, încât dă semne de alienație mintală.

A doua zi „stafia" s'a prezintat părinților lui Maftei, declarând că el este autorul farsei fatale și că a făcut aceasta, pentru a se răzbuna.

Copilul dement va fi internat în ospiciu, iar poznașul a fost arestat.

x *Frumusețea* e una din cele mai puternice arme ale femeei. Crema de zi *Khasya* vă face și vă menține frumoase! Depozit: Farmacia: Polak, str. Ștefan cel Mare.

Tribunalul Jud. Iași S. 3-a
Publicație de Vânzare No. 4076
din 11 Mai 1931

Tribunalul Iași secț. 3, prin jurnalul No... | 1931, a autorizat Corpul Portăreilor Iași să efectueze toate formele de vânzare prin licitație publică a averei mobilă, proprietatea falitului H. Moscovici dom. în Iași, str. Ștefan cel Mare, No. 3, compusă din mărfuri, evaluată de expert la suma de 82.000 lei. Se încunoștiințează că vânzarea și adjudecarea acestei averi vor avea loc în ziua de 18 Mai 1931 ora 14 jum. la fața locului din Iași str, Ștefan cel Mare No. 3, începându-se licitația publică dela suma evaluărei expertului, cu facultatea d-lui jude Sindic, de a o începe și dela o sumă mai mică sub rezerva omologărei Tribunalului. Dosar No. 18/931.

Președinte M. Eșianu
Portărel B. Stancov

Tribunalul jud. Iași secția 3-a
Publicație de Vânzare No. 4075
din 11 Mai 1931

Tribunalul Iași secția 3-a în urma raportului d-lui jude Sindic Trib. Iași, a autorizat Corpul Portăreilor Iași să efectueze din nou toate formele de vânzare prin licitație publică a portofoliului proprietatea falitului Ușer Ușerovici. dom. în comuna Podul-Iloaei, județul Iași, evaluat de d. jude Sindic, la suma de 4.700 lei.

Se încunoștiințează că vinzarea și adjudecarea acestui portofoliu, vor avea loc în Camera Sindicatului Falimentelor trib. Iași, în ziua de 18 Mai 1931, ora 13, începându-se licitația publică de la suma evaluărei sus menționate cu facultatea d-lui Jude Sindic, de a o începe și dela o sumă mai mică sub rezerva omologărei tribunalului.

Dosar No. 47 | 1930
Președinte, M. Eșianu
Portărel, B. Stancov

DUREREA de CAP
DE DINȚI și NEVRALGIILE CELE MAI REBELE - INLATURĂ IMEDIAT
NOVAL
CEREȚI LA FARMACII CUTII ORIGINALE

Publicul evreu

este invitat a lua parte la conferințele cari se vor ține Joi 14 Mai 1931 ora 8 1/2 seara **foarte precis** în sala Sport și Muzică din str. Școalei de Arte No. 3. Vor vorbi d-l H. Corn în idiș despre: **Israel în istoria omenirii** și d-l I. Feinstein în limba română despre: **O tragedie evreiască puțin cunoscută. Muzică vocală.**

Intrarea absolut liberă — Fiecare este bine venit

Imbrăcați-vă la un croitor parisian!

„Rosario" Paris

24 Rue de Grammont (lângă Operă)

Prețuri moderate. — Croială ireproșabilă

INFORMAȚIUNI

x Se afirmă că d. general Rișcanu dela Vaslui, va fi numit comisar al guvernului în Basarabia.

x D. ing. Sachelary a fost numit șeful sectorului Păcurari al „Uniunei Naționale". Pentru mâine la ora 8 seara, d-sa a organizat o întrunire în str. Toma Cozma No. 7.

x **Teatrul de vară.**—Iașul va adăposti pentru lunile Iunie, Iulie și August, un ansamblu permanent de revistă, vodevil și comedie muzicală.

Localul este în curs de amenajare și va purta denumirea *„Picadilly"* (fost „Select").

Până în prezent direcțiunea, a încheiat următoarele angajamente: *P. Petrone*, director de scenă, *V. Boldescu, F. Alexandrescu, Justin Handoca, Gh. Răzvan-Maican, Nae Stoicescu, C. Șarambey* și *Victor Handoca*, regisor.

Personalul femenin, în întregime, va fi recrutat din capitală.

x Șefii sectoarelor averescane locale au avut ieri o consfătuire, sub președinția d-lui maior Eugen Constandaki, cu care prilej s'a hotărât începerea propagandei în județ.

x Dumitru Guțu fost inspector general al învățământului primar, a demisionat din organizația averescană din Iași, urmând pe d. general Râșcanu, al cărui prietin devotat este.

x Partidul Evreesc, secția Iași, a inceput o intensă activitate pe sectoare, în vederea alegerilor, făcând numeroase înscrieri.

Duminică 17 crt., vor avea loc întruniri publice, cu participarea reprezintanților comitetului central din București.

x D. dr. Cădere a fost confirmat inspector general sanitar.

x *De către Inspectoratul G-l local al Soc. „Asigurarea Românească" s'a depus astăzi la Banca Marmorosch, Blank & Co. din Iași suma de* **Lei 50.000.—** *la dispoziția cetitorilor ziarului „Opinia", care iau parte în mod gratuit la marile premii, oferite de această Societate prin ziarul nostru.*

Chitanța de depunere poartă No. 137.282.

Aceste mari premii gratuite sunt așteptate cu o vie nerăbdare de către tot publicul cetitor, care va detașa bonurile zilnic, cu începere de Vineri 15 Mai.

x **D. dr. Ionescu reintegrat la Abator** — Pe ziua de 1 Mai începând detașarea, d-l medic veterinar Al. Ionescu și-a reluat postul de director al Abatorului, conform cu ordinul ministerului Domeniilor.

Tot pe acea zi încetează delegația ce o avusese de medic veterinar V. Obreja.

x Comunitatea israelită a obținut dela primărie o ordonanță de plată pentru a incasa în bloc subvențiile acordate școlilor evreiești.

Sesizate de acest fapt, școlile evreiești din localitate au cerut prin d-na consilieră Columba Grosvald, ca primăria să plătească subvențiile fiecărui școli în parte.

In consecință, d. primar P. Bogdan a dispus să se anuleze ordonanța acordată comunității.

x Din eroare s'a publicat în numărul nostru de ieri că s'a respins concordatul cerut de firma *Simon* Langmantel, în loc de *Solomon* Langmantel, cum e în realitate.

Facem cuvenita rectificare.

Publicație

Extract depe sentința civilă Nr. 52 din4 Februarie 1931, a Tribunalului Iași secția I-a.

Prin sentințe civilă a acestui tribunal Nr. 52 din 4 Februarie 1931, *s'a recunoscut ca persoană juridică Societatea „Studenților români în medicină din Iași,* — sentință care devenind definitivă, s'a înscris în registrul special de persoane juridice pentru societăți la No 108/931.

Grefier Indiscifrabil
No. 214471
1931, Luna Mai ziua 12

Vin alegerile...

Reclamație contra agenților guvernului

La parchetul local a fost introdusă o reclamație de către d. av. I. Rang, din partea primarului comunei Podul-Iloaiei.

In reclamație, d. Rang se plânge contra d-lui prefect I. Axinte, care ar fi înlocuit guarzii comunali cu agenți ai d-sale.

Deasemenea în reclamație se mai relatează că locuitorul Grigore Stoica din Podul Iloaiei a fost întâlnit de trei agenți ai guvernului, numiți guoarzi comunali, anume Vasile Tifinică, Ion Tifinică și C. Morariu, care l-au maltratat grav cu ciomegele, pentrucă făcea propagandă pentru național-țărănist.

Victima a fost examinată de medicul legist al parchetului.

S'a deschis o anchetă.

INTRE FRANȚA ȘI GERMANIA

(Continuarea din pagina I-a)

marele său discurs rostit în Camera franceză, s'a putut felicita de meritul zădărnicirei acordului comercial româno-german.

Desigur că pentru Franța—întreruperea tratativelor dintre noi și Germania—este un succes.

In preajma discuțiunilor dela Geneva acordul germano-român ar fi fost dezastruos pentru punctul de vedere francez.

Pentru noi, însă, acordul nu putea prezenta decât avantagii.

Din punctul nostru de vedere, extinderea influenței germane în România pe tărâmul economic, nu prezintă nici un pericol.

Din contra: tariful preferențial acordat produselor noastre,—nouile debușeuri ce ni se deschid, sunt în stare să pareze efectele dumpingului rusesc.

In locul acestor avantagii, Franța ce ne oferă?

Promisiunea (vezi discursul lui Briand) de a ne **da o** mână de ajutor, *când* se va adopta planul economic al ministrului de externe francez!

E suficient a ne reaminti de umilințele la cari a fost supusă țara noastră cu ocazia recentului împrumut contractat pe piața franceză spe a părăsi speranța în realizarea promisiunei pe care ne-o face—**în ajunul adunărei dela Geneva**—d-l Aristide Briand.

Să fi uitat oare guvernul nostru celebra axiomă că: „împrumuturile României se încep la Paris și se termină la Berlin"?!...

Ni sunt dragi francezii! Iubim Franța! Să ni se îngăduie însă, să iubim mai mult România!!

Milton Gh. Lehrer

Cofetăria C. Vlădescu

FURNISORUL CURȚII REGALE
A REDESCHIS LOCALUL RENOVAT COMPLECT
în str. I. C. Brătianu (PALATUL MUNCII)

Onorata clientelă va fi servită cu produsele cele mai speciale și cu prețurile cele mai reduse.

MARILE PREMII DE VARĂ
pentru toți cetitorii ziarului „Opinia"
50.000 lei în numerar

Datorită reputatei societăți **„Asigurarea Românească și Țărănească"**, suntem în măsură a oferi tuturor cetitorilor ziarului „Opinia", în mod absolut gratuit, o serie de bogate premii în numerar, foarte bine venite în sezonul de vară, sezonul vilegiaturei, recreațiuni și îngrijirei sănătății.

Premiile însumează un total de 50.000 lei. Repartiția se face astfel:

Un premiu de Lei	20.000
„ „ „ „	10.000
„ „ „ „	5.000
15 premii a 1000 „	15.000
Total Lei	50.000

Premiile de 10.000, 5.000 și câte 1000 lei se vor distribui prin tragere obișnuită, în schimbul cuponului eliberat pe baza bonurilor ce vom imprima zilnic.

Marele premiu de 20.000 lei se va acorda *tot prin tragere la Iași, în aceiaș zi și în aceiași sală în care se vor trage celelalte premii.*

Singura deosebire va fi că pentru participarea la premiul de 20.000 lei se va mai înmâna cetitorilor „Opinia" câte o poliță de asigurare cu un număr de ordine; Aceste polițe se dau *absolut gratuit* fiecăruia din cetitori, (socotindu-se rata ca achitată), cetitorul neavând a plăti decât timbrul legal de 6 — (șease) lei, care se va aplica pe poliță in prezența lui.

Pentru eliberarea polițelor se va lucra rapid, fără a se face vre-o dificultate cuiva, fără a se mai lua vre-o taxă sau a se impune vre-un fel de obligații; iar tragerea premiului de 20.000 lei pe baza acestor polițe se va face la Iași, *numai pentru cetitorii Opiniei,* în prezența publicului și a unui delegat al Ministerului de Industrie și Comerț.

Pentru participarea la aceste mari premii gratuite, cetitorii vor trebui să strângă 50 bonuri, care vor fi imprimate în „Opinia" începând de Vineri 15 Mai crt.

Așa dar *rețineți data de Vineri 15 Mai.*

DOCTOR
M. MATASARU
Specializat la Paris—fost azistent de spital la Paris
Boli Interne:
INIMA, PLĂMÂNI
și tratamentul tuberculozei pulmonare cu Pneumatorax artificială
Str. Mârzescu 16 (parter)
Cons. 9—11 și 3—6

DOCTOR
Enric Pekelman
DENTIST
anunță onor sa clientelă că
Joi 14 Mai c.
își reîncepe consultațiunile în noul cabinet din
Str. Carol 44
Casa Beer, lângă Fundația Ferdinand

Maria Vâlcova
Prezicătoare
pentru ori ce chestiuni familiare și de afaceri *str. Hotin 26*

DOCTOR
MARGARETA CORDESCU
medic secundar a maternității
Cons. zilnic între orele 1-4 și 7-8
pentru boli de femei. Nașteri
In str. Mârzescu 16

x Bătăturile le înlăturați sigur cu „Coricol".

Depozit: Farmacia Polak, str. Ștefan cel Mare.

Spre desfiinţarea „caselor de plăceri" din Iaşi

Halul de mizerie al prostituatelor. Măsurile prefecturii de poliţie

După cum am relatat, casele de toleraţă continuă să funcţioneze ca şi înainte. Proprietarii, pentru a eluda legea, arată că au închiriat odăile.

O inspecţie inopinată la localurile de prostituţie din localitate, a convins poliţia de starea lor mizerabilă şi de felul cum sunt exploatate vânzătoarele de plăceri.

Localurile sunt murdare, iar fetele locuesc într'o mizerie sinistră. Unele sânt bolnave; altele n'au condicuţă.

D. chestor Teodoru, preocupat de această chestiune, a decis să pună capăt dureroasei realităţi.

In acest scop d-sa a dispus să se aducă la chestură toate pensionarele bordelurilor din localitate.

Rând pe rând s'au perindat prin biroul prefectului prostituatele Iaşului: fete tinere, slabe, cu cearcăne vinete în jurul ochilor, cu trupuri istovite.

Fiecare din ele este interogată:

— Câţi ani ai? — întreabă d. chestor.

— 22, răspunde fata.

Şi după figura ei îmbătrânită, se putea crede că are 40.

— De câţi ani profesezi?

— De 5 ani.

— Ce te-a făcut să ajungi prostituată?

Fata povesteşte că e orfană, că n'avea ce mânca şi unde dormi, că a fost ademenită, că... Aceiaş poveste!

Toate au o tragedie pe suflet, o mică dramă a vieţii.

Li se atrage atenţia că, conform dispoziţiilor legii sanitare, este interzis fetelor să profeseze prostituţia înainte de împlinirea vârstei de 25 ani.

Şi d. Teodoru a dispus ca în termen de 8 zile, să se evacueze toate bordelurile. In acest scop se vor înfiinţa posturi fixe de sergenţi, care vor supraveghea casele de toleranţă.

S. Maur.

Subofiţeri din Reg. 13

decoraţi de M. S. Regele

Prin Inalt Decret Regal Nr. 1516 publicat în Monitorul Oficial Nr. 104 | 931, următorii subofiţeri reangajaţi din Regimentul „Ştefan cel Mare" Nr. 13 au fost decoraţi cu Medalia „Răsplata Serviciului Militar" pentru 15 şi 20 ani de serviciu, după cum urmează:

Pentru 20 ani serviciu

Plot. Majori: Anghel Ioan, Atanasiu Gheorghe, Cahniţă Constantin, Cântec Constantin, Fântânariu Vasile, Ichim Mina, Miron Pavel, Mititiu Petru, Ştefănescu Anton, Tanase Ioan, Ureche Gavril, Zaharia Alexandru.

Pentru 15 ani de serviciu

Plont Majori: Coşeriu Gavril, Enescu Dumitru, Scurtu Ioan, Marcu Vasile, Miler Ioan, Burdea Constantin.

Rezultatul

Campionatului de şah din Iaşi

După cum am anunţat, Campionatul de şah al oraşului nostru pe 1931 a început în ziua de 5 Martie.

Acest campionat a fost jucat în două turnee: unul de clasificare şi altul decisiv.

Turneul decisiv jucat între primii şase din turneul de clasificare, s'a terminat cu următorul rezultat: D. Dan Bercovici a câştigat titlul de campion al oraşului, urmat de d-nii Andrei Winkler, clasificat al IV la campionatul României din anul acesta, M. Augutştein, O. Costăchel, B. Ghenchiu şi M. Davidsohn.

x Nu vă neglijaţi tenul! Timpul pierdut nu se întoarce întrebuinţaţ **Crema de lăcrămioare.**

D. prefect Axinte

la în primire administrarea judeţului

Aseară, dl. Ion Axinte, prefectul judeţului s'a înapoiat în localitate venind din Capitală unde fusese invitat telegrafic de către dl. ministru Argetoianu pentru consfătuirea prefecţilor.

Intrebat de noi, d-sa ne relatează rezultatul acestei consfătuiri:

— „Dl. ministru de interne ne-a chemat pentru a ne aduce la cunoştinţă decretul-lege prin care se dizolvă delegaţiile judeţene.

D-sa ne-a recomandat să luăm în primire conducerea efectivă a gospodăriilor judeţene, procedând cu blândeţe şi fără a brusca pe nimeni, — deşi rezultatele constatate de noi de modul jalnic cum au lucrat majoritatea acestor consilii, lasă mult de dorit. „In virtutea celor hotărâte, am şi dat dispoziţii".

Rex.

Intre vînători

— Mă las de vînătoarea asta.

— Pentru ce?

— Am o prespectivă mai bună. Voiu vina... premiile „Opiniei".

Finalul concursului de oină

A reuşit Liceul Internat

Eri a avut loc la parcul sportiv finalul concursului inter-şcolar de oină.

Echipa Liceului Internat bine organizată de către d. profesor Berescu, animator al sportului, a câştigat cupa, marcând 8 puncte bune şi două rele.

Jocul a fost arbitrat de către d. Demostene Botez.

Se aflau acolo toţi directorii şcolilor care au participat la concurs, cât şi comisia compusă din D-nii M. Sadoveanu, Dim. Botez şi maior Tironovici.

Jucătorilor care s'au distins li s'au acordat medalii. Din echipa internatului au fost distinşi: Ciocan cu medalia de aur, Bucur medalia de argint, şi Chişcă medalia de bronz.

Liceul internat, liceu de elită, a dat ultima dovadă că din toate punctele de vedere e la înălţime.

Echipa liceului internat, învingătoare, va juca la 24 Mai la Ploeşti, unde are loc concursul naţional. Nădăjduind că şi acolo va fi la înălţime, îi urăm izbândă.

Gheorghiţa Demostene

Ştiri poliţieneşti

Incercare de sinucidere

Poliţia a fost înştiinţată de o încercare de sinucidere.

In locuinţa comerciantului Iosif Coifman din str. Lăpuşneanu 32 locueşte şi părintele acestuia Isac Coifman. Bătrânul se afla de cât va timp bolnav în pat.

Astă noapte, în timpul unei crize a bolii, a deschis geamul şi s'a aruncat în curte.

Dar geamul se afla la o mică distanţă de pământ.

Bătrânul, în cădere, s'a ales totuşi cu picioarele fracturate.

— Pe şesul Bahluiului, în dosul fabricii de tăbăcărie, s'a găsit cadavrul unui copil de sex femenin. Din ordinul Parchetului micul cadavru a fost transportat la morgă.

— Necunoscuţi au încercat să prade locuinţa d-lui av. Jaques Pineles din str. Şcoala de Arte. Fiind simţiţi, au dispărut.

— Familia I. Colosbai din str. Florilor, dormind cu uşa deschisă, un necunoscut a furat din odaie hainele şi lingeria.

— Au fost conduşi la poliţie: Ilie Uşurelu, surprins pe când încerca să prade locuinţa d-lui procuror Costinescu din strada I. Creangă; C. Marinescu din Tataraş şi Conu Lupu din Botoşani, surprinşi jefuind coteţul d-lui av. Martin Weiler; Ion Maria Elizei din Albineţ 13 care a furat o pălărie; Olaru zis Mija Grigore din Soroca pe când vindea nişte haine şi Gh. Silianu din Ciurchi 66, la pretenţia soldatului Petru Melincu din şos. Naţională, cum că i-a jefuit casa, furând haine şi piese de argint.

x **Laboratorul de Analize chimice şi Microscopice Dr. Rătianu** autorizat de Ministerul Sănătăţei Publice, execută analize complecte de urini, spute, secreţiuni etc. precum şi or ce analize ce interesează Industria, Comerţul şi Higiena alimentară.—Iaşi Cuza-Vodă 48. 9

INFORMAŢIUNI

x *Intrebând pe d. Sever Zotta, d-sa ne spune că d. Iorga i-a propus demnitatea de primar al Iaşului. Va deţine însă această demnitate numai până la vizita în Iaşi a M. S. Regelui, care se va produce în cursul verei. Apoi d. Zotta va demisiona, ne-înţelegând să conducă o instituţie care are datorii de aproape 80 miioane lei şi resurse cu totul insuficiente.*

D. Zotta candidează numai la Iaşi, pentru un loc de senator.

E posibil ca, pe lista guvernului la Cameră, să candideze şi d. prof. Eugen Herovanu.

x Incă nu se ştie din al cui ordin, dar fapt este că s'a tăiat comunicaţia telefonică de care dispunea ispectoratul şcolar.

x *Se aşteaptă pentru mâne, înlocuirea actualei epitropii a Spiridoniei.*

x *Intâlnind pe d. prof. I. Borcea şi întrebându-l despre defecţiunile lupiste anunţate, d-sa şi-a exprimat îndoiala asupra exactităţii ştirilor în chestiune.*

Unele defecţiuni anunţate sunt imposibile — spune d. Borcea, — afară de retragerea d-lui Buzdugan dela Bălţi, cunoscută mai dinainte.

x Ziua de zece Mai s'a serbat cu un fast deosebit la şcoala Reuniunea femeilor israelite, de sub direcţiunea d-nei dr. Ox.

x Tribunalul comercial judecă azi o nouă serie de cereri de concordate solicitate de comercianţi ieşeni.

x Curtea cu Juri, în şedinţa de azi, judecă procesul de pruncucidere intentat tinerei Simona Alexandrescu, fiica adoptivă a defunctului Tiberiu Marteau din Şipote. Apărarea va fi susţinută de d. av. I. Rang.

x Parchetul a deferit ieri cu concluzi de arestare cab. I instrucţie pe tânărul Donea Gh. acuzat de spargere şi incendiere a magazinului de fierărie Goldenberg; şi pe lucrătoarea dela Regie, Paraschiva Niţă. din str. Şipoţel, acuzată că a provocat un avort femeii Paraschiva Roman.

x Inspectoratul c. f. r. local a înaintat ieri Direcţiunei Generale a căilor ferate, un raport cu privire la poşta gării şi roagă a se trânşa chestia dacă se face sau nu, noul local de poştă.

x *D. M. Jakotă, fost până azi preşedintele delegaţiei judeţene, a primit o telegramă din partea ministerului de interne, prin care il înştiinţează că toate atribuţiunile d-sale au fost trecute d. lui prefect I. Axinte.*

D. Jakotă şi-a luat rămas bun dela funcţionari şi colegii d-sale, mulţumindu-le pentru colaborarea ce i-au dat-o.

x D. dr. veterinar Obreja a fost reclamat parchetului pentru abuz de putere şi ameninţare, de către un proprietar ieşan, căruia i-a denaturat o cantitate de lapte.

x **Falimente** — Tribunalul a respins concordatele solicitate de comercianţii David Şor şi Ghero Cohn declarându-i din oficiu în faliment.

A mai fost declarat în faliment şi comerciantul Iosub Mendel din Ţiganaşi.

Opoziţia făcută de firma fraţii Pascal a fost respinsă, fiind menţinuţi în faliment.

Opoziţiile Băncei Uniunea Română şi comerciantului Sami Cars-High Life, contra declarării în faliment, au fost amânate.

— In faţa Tribunalului comercial local, a venit spre judecare procesul de faliment intentat fabricii „Impletitura".

Avocaţii fabricii au arătat că datoriile pentru care intreprinderea este chemată în faliment, provin din falimentul Băncii Uniunea Română şi urmează a fi consolidate de Banca Naţională, care deţine azi prin scont toate acceptele contra „Impletiturei".

Tribunalul a acordat un termen.

x Teatrul Naţional a organizat 3 reprezentaţii extraordinare în folosul personalului artistic auxiliar şi anume: Joi 14 crt. „*Arsene Lupin*", Duminecă 17 crt. matineu „*D'on Vagmistru*", seara „*Pottasch et Perlmutter*".

x D. prof. I. Petrovici soseşte Joi dimineaţă în localitate. Prietenii îi pregătesc o primire deosebită.

x Din organizaţia averescană locală au mai demisionat d-nii Zaharia Strat, fost revizor şcolar, Mihai Zosin învăţător şi Pascaru fost revizor şcolar.

x In ziua de 21 Mai, Sf. Constantin şi Elena, fiind şi Inălţarea Domnului, I.P.S.S. Mitropolitul va lua parte la oficierea slujbei dela Mănăstirea Neamţului, care îşi sărbătoreşte în acea zi, hramul.

x Organizaţia Uniunei Ofiţerilor de rezervă şi în retragere, Secţia Iaşi (U. O. R.) urmând a discuta chestiuni foarte importante, roagă pe toţi camarazii a se întruni Joi 14 Mai ora 6.30 p. m. la Primărie Serv. Bunuri Comunalele.

x Pentru mâine după amiază, au fost convocaţi la prefectura de judeţ, toţi reprezintanţii autorităţilor civile şi militare, pentru stabilirea programului de „Ziua Eroilor".

x Societatea studenţiască „Moldova Intregită" anunţă tuturor studenţilor că Joi 14 Mai are loc ultima serată stud. în saloanele Sfatului Negustoresc. Elevii Petrăchescu Eliza, Tăutu Elena şi Victor Luca *elemente* ale maestrei Agatha Bârsescu vor declama; vor urma quarteturi şi duete de muzică.

Inceputul la ora 9 seara.

x Renunţând la licitaţii, primăria a concesionat d-lui Braşcu afişajul în cuprinsul oraşului.

x Consiliul facultăţii de medicină se întruneşte astă seară pentru a recomanda un profesor titular conform art. 81, la catedra de chimie medicală a d-lui profesor Bacaloglu, deţinută azi prin suplinire de d. prof. Tudoran.

x **Doctorul BRENER** *specialist mamoş*, boli de femei, consultaţii de la 2 până la 4 p. m.

Conflictul Jakotă-Axinte

în discuţia consiliului judeţean

Ieri după amează s'a întrunit în şedinţă extraordinară, consiliul judeţului Iaşi, care a luat în discuţie conflictul iscat între cei doi prefecţi d-nii I. Axinte şi M. Jacotă.

D. M. Jakotă, preşedintele delegaţiei judeţene, face o expunere a situaţiei, în urma venirei d-lui Axinte la prefectura locală, şi aduce la cunoştinţa consiliului cele petrecute între d-sa şi d. Axinte.

Ia apoi cuvântul d C. Toma, care arată că s'a procedat greşit, concediându-se anumiţi funcţionari ai prefecturii şi cere să se revie asupra acestei dispoziţiuni. D-sa înfierează actele săvârşite de reprezintantul guvernului.

D. av. C. Simionescu, spune că a luat cunoştinţă cu regret de faptele ce se petrec la prefectura de judeţ cu atât mai mult cu cât d. Axinte a avut mijloace legale la dispoziţie, de care d-sa nu s'a servit.

D-sa încheie arătând că guvernul n'a procedat bine. Trebuia să trimeată un anchetator, care să constate dacă faptele ce-i se atribuie d-lui Jakotă, sunt adevărate.

Prezintă apoi o moţiune prin care exprimă încredere în delegaţia judeţeană şi în preşedintele ei.

Moţiunea este aprobată.

D. C. Toma prezintă şi d-sa următoarea moţiune, care este aprobată de minoritarii consiliului:

„Protestăm contra actelor samavolnice săvârşite de reprezintantul puterei executive.

„Cerem să se apere drepturilor administraţiei judeţene, pe căile legale".

Ultimul vorbeşte d. Ciobanu, care cere consiliului să introducă în justiţie o acţiunea penală contra d-lui prefect I. Axinte.

*

La orele 7 şi jum. şedinţa a luat sfârşit.

C. VLAD

Isvoarele Statului Francez

VICHY CELESTINS — Rinichi-Băşică-Gută Diabet-Artritism

VICHY Grande-GRILLE — Bolile Ficatului şi ale aparatului biliar

VICHY HOPITAL — Afecţiunile stomacului şi ale intestinului

Hemoroizi

Anusol-Goedecke

Timp de 25 ani incercat cu succes. Fără substanţe vătămătoare. De găsit la toate farmaciile şi droguerîile

Goedecke & Co Berlin, Charlottenburg 1 Kaiserin-Augusta Allee 86

Depozit: Heinrich Siebenbürgen, Bucureşti, Str. Smârdan No. 41

ONDULAŢIUNILE PERMANENTE

SUNT RECOMANDABILE PENTRU SEZONUL DE VARĂ

Coafor DEMEK S-sor

Strada Lăpuşneanu No. 24

CEREŢI PROSPECTE

✚

Eugen şi Emanuela cu copii, Virgil cu copii, Adelina, Margot şi Agricola cu întreaga familie cu durere aduce la cunoştinţă incetarea din viaţă a prea scumpului lor tată şi bunic.

DIMITRIE IONESCU DARZEU

Şef de gară pensionar

Inmormântarea va avea loc Joi 14 Mai la ora 2 p. m.

Cortegiul funebru va porni de la biserica Talpalari unde se află depus corpul.

Aceasta ţine loc de orice înştiinţare.

INSERŢIE 1)

Aduc la cunoştinţa Onor Public că baia continuă a funcţiona în condiţiunile obişnuite. Zvonurile lansate de d. Flittman sunt pornite din răsbunare, deoarece l-am concediat, pentrucă fiind cu chef neglijase serviciul.

BAIA MORITZ AIZIC
Pantelimon 18

1) Ziarul nu răspunde de cele cuprinse în această rubrică.

SE CAUTĂ cameră mobilată cu baie, eventual şi fără mobilă în centru. A se adresa „Dermata" Cuza-Vodă No. 52.

DE VÂNZARE Chevrolet tip 1927 în perfectă staro. Doritorii se vor adresa în strada I. C. Brătianu No. 170.

DE INCHIRIAT apartament trei camere, bae, bucătărie, closet, pivniţă, magazie lemne. Singur în curte. Str. Buna Vestire 4

DE INCHIRIAT o pivniţă mare; un apartament compus ein 3 camere, o bucătărie, antret şi camară; o cameră la mansardă; toate situate în str. V. Conta 6. Informaţiuni la d. avocat I. Serafimi, Sft. Sava No. 15.

DENTISTUL
FRIEDRICH GRÜNBERG
S'A MUTAT
în str. Ştefan cel Mare 3
lângă Hotel Continental
Consult. 9—1 3—7

România
Corpul Portăreilor Trib. Iaşi
PUBLICAŢIUNE No. 170
Anul 1931 Luna Mai ziua 6

Se publică spre cunoştinţa generala că conform adresei Jud. Ocol. I Trib. Iaşi No. 14.000/931 se vinde prin licitaţie publică în ziua 22 Mai 1931 ora 10 a. m. averea mobilă sequestrată cu Procesul Verbal No. 1194/931 dela Herman Stipler la pretenţia d-lui Lozner Adolf, averea compusă din: una maşină de cusut marca Singer, 2) una sifonieră, 3) 2 scoarţe ţărăneşti, 4) una masă pentru sofragerie, 5) un cuer, 6) şase scaune, 7) una tualetă, 8) două garderoabe, 9) 2 noptiere, 10) una dormeză, 11) 2 bu[illegible], 12) şase scaune, 13) una masă, 14) un preş, 15) una canapea, 16) una oglindă, 17) trei lămpi electrice.

Vânzarea se va face în Iaşi str. Ştefan cel Mare în curte etaj No. 10 domiciliul debitorilor, pe bani gata şi în asistenţa comisarului respectiv.

Şef Portărel, Indiscifrabil.
Secretar, Indiscifrabil

Un ultim ecou dela vizita consulului englez la Iaşi

In reportajul de Miercuri 6 Mai a. c. am înregistrat impresiile comunicate reporterului nostru de către Consulul englez d. Waldman, asupra Iaşului.

Printre elogiile măgulitoare pentru oraşul nostru, distinsul oaspete vorbind de vinuri, a spus textual:

„Am rămas încântat de Cotnarul Dv., pe care-l găsesc mai delicios de cât vinul de Tokay" Ţinem a preciza că acest excelent cotnar a fost consumat la Berăria „Luther", proprietatea d-lui Manasse Sterberg, singurul local ce posedă această perlă a vinurilor noastre, din cele mai selecţionate viţe, admirabil conservate de proprietarul Berăriei Luther.

L. 498

Bogat asortiment la Ceasornicăria Engel (S-sor Iosif Kahane) str. Lăpuşneanu 29.

MITROPOLIA MOLDOVEI
Secţiunea Economică
No. 3090
1931 Mai 12

PUBLICAŢIUNE

Se aduce la cunoştinţă publică celor amatori, că în ziua de 22 Mai a. c., ora 11 dimineaţa în cancelaria Metropoliei din Iaşi Str. Ştefan cel Mare No. 46 se va ţine licitaţie publică, cu oferte închise pentru vânzarea materialului rezultat din exploatarea parchetului No. 3 în întindere 10 hectare din pădurea Valea Alunului jud. Iaşi, proprietatea Metropoliei.

Odată cu ofertele se va depune la cancelaria Metropoliei şi garanţia de 50.000 lei în numerar.

Orice lămuriri se dau de cancelaria Metropoliei Secţiunea Economică între orele 11-12 p. m.

Consilier referent,
Pr. V. Mihailescu

Bursa de Mărfuri Iaşi
Sindicul Bursei
PUBLICAŢIE

Se aduce la cunoştinţa celor interesaţi că în ziua de 20 Mai 1931 ora 10 dimineaţă se va vinde prin licitaţie publică următoarele:

9 butoaie cu vin alb uşor de masă, circa 935 deca.

10 butoaie cu vin roş, curent, circa 1100 deca.

23 butoaie cu vinuri diverse specialităţi şi tămăioasă, aproximativ 2.500 deca.

Toată această cantitate de vin se află depozitată în pivniţele şi crama d-lui Anton Rohr din comuna Bucium jud. Iaşi, iar vânzarea se va face la faţa locului.

Vânzarea se face la pretenţia Băncii Iaşilor Soc. Anon. Iaşi, în comptul d-lui Iosef Rohr şi pe baza ordonanţei Tribunalului Iaşi S. III-a, No. 3621 din 8 Aprilie 1930, şi a adresei aceluiaşi Trib. No. 8799/931.

Concurenţii vor depune înainte de începere licitaţiei o garanţie de lei 30.000 în numerar sau 50.000 lei efecte la cursul zilei.

Sindicul Bursei,
M. Şerbănescu

Spectacolele zilei

Unde mergem astăzi?..

13 Mai

Cinema Trianon.—*„Fraţii Karamazoff,* film vorbit în limba germană, cu coruri şi muzică rusească; interpretat de *Fritz Körtner* şi *Ana Sten*. Al doilea film: *Dragoste cu sila,* comedie cântată şi vorbită în limba germană cu *Henny Porten* şi *Fritz Kampers* Complectare: Jurnal *„Paramount"* cu ultimele evenimente din Spania.

Cinema Sidoli. — *„Numai pe tine te-am iubit"* film sonor, cântat şi vorbit în l. germană. Muzica de *Robert Stolz*. Interpreţi: *Mady Cristians* şi *Hans Stüve*. Al doileaa film: *Satana,* sonor. Complectare: *Mikey la varieteu,* desene animate sonore.

Cinema Elysée. — *Văduvul vesel,* film sonor cu *La Jana* şi *Harry Liedtke*. Al doilea film: *Taina nopţii,* sonor cu Lyl Dagover şi Hans Stüwe.

Cinema Ghelţer. — *Relache* (nu este spectacol).

Berăria „Luther" (Piaţa Unirei) Renumitul *Jazz Hubertiny*. Bufet copios cu cele mai delicioase mâncăruri calde şi reci. Supeuri speciale. Bere şi vinuri din pivniţele Luther, *seara dans.*

ULTIMA ORĂ

Tulburări grave continuă în Spania

Furia poporului contra monarhiștilor și contra clerului catolic. — Uneltirile comuniștilor

Madrid 13.—Greva a încetat la Madrid, iar circulația pe străzi a fost restabilită.

In provincie continuă dezordinele. Au fost din nou atacate și incendiate unele mânăstiri din Barcelona și Sevilla, precum și cîteva instituții monarhiste. La Sevilla a fost distrusă capela istorică San José, unul din cele mai strălucite monumente de artă spaniolă.

Guvernul a aplicat acolo starea de asediu.

La Alicante, teroriștii au jefuit și incendiat reședința jesuiților și 7 mânăstiri, împreună cu palatul episcopal.

La Madrid, mulțimea este nemulțumită de ministrul de interne și de atitudinea jandarmilor care au tras în manifestanții republicani.

Garnizoana capitalei a fost întărită cu noui trupe.

*

Londra 13.— Corespondentul lui „Morning Post" anunță că tulburările din Spania au fost puse la cale de Moscova. S'au trimis bani prin intermediul organizațiilor comuniste din America de Sud.

Mulți agitatori americani au venit în Spania, îndemnând la tulburări.

*

La Malaga, Alicante, Cadix și Sevilla s'a proclamat starea de asediu. La Aliante a reizbucnit greva generală.

Mânăstirea jezuită de pe calea Grand-Via din Madrid, a fost complect distrusă de incendiu. Pe ruinele inegrite de fum, se poate încă ceti inscripția: Aceasta este justiția poporului"!

Jena băncii vieneze „Kredit-Anstalt"

a provocat tulburare în toată Europa centrală

București 13 — Situația de jenă a marei bănci „Osterreichische Kredit-Anstalt" din Viena, a avut repercusiuni în toată Europa centrală.

Se anunță din capitala austriacă că peste 2000 deponenți s'au prezintat la ghișee; iar la Bursă a domnit o înfrigurare neobișnuită.

Mare agitație s'a produs la Bursele din Budapesta și Berlin, înregistrându-se scăderi importante la valorile industriale austriace.

S'a resimțit o tendință slabă și la Bursa din Paris; dar această bursă este influențată mai cu seamă de evenimentele din Spania.

O vie emoție s'a observat pe diverse piețe românești, deoarece marea bancă vieneză avea legături strânse cu câteva bănci de ale noastre și cu unele industrii din Ardeal.

Știrea că s'a venit imediat în ajutorul lui Kredit-Anstalt a potolit agitația.

Astăzi se alege președintele Franței

într'o atmosferă destul de încărcată

Paris 13.—Congresul dela Versailles, compus din aproape 900 membri, alege astăzi noul președinte al Franței, având a se pronunța asupra a trei concurenți principali, d-nii A. Briand, Paul Doumer și deputatul Hennesy. Se crede că la primul scrutin va fi balotaj.

Ziarul „Le Temps" a luat brusc atitudine contra d-lui Briand, susținând candidatura d-lui Doumer.

Ziarele „Echo de Paris" și „Action Française" combat violent pe d. Briand, amenințând cu demonstrații violente în contra „candidatului Germaniei".

„Le Soir" răspunde că republicanii vor ieși în stradă, pentru a face zid în jurul d-lui Briand și a apăra republica

Autoritățile au luat întinse măsuri de pază

Național-țărăniștii acuză guvernul

că manifestă tendințe dictatoriale

București 13.—D. Maniu a sosit ieri în Capitală, venind din Cluj, și a avut imediat o consfătuire cu fruntașii partidului în chestia hotărârei guvernului de a suspenda legea administrativă.

Pentru azi dimineață a fost convocat biroul național-țărănesc. Se va redacta un protest vehement contra decretului de suprimare a prefecților administrativi, **decret anticonstituțional și care înseamnă un prim pas spre dictatură.**

Partidul național-țărănesc va introduce acțiune la Casație, pentru anularea decretului.

Acțiunea averescană

Comitetul de direcție al partidului poporului s'a întrunit aseară. D-nii Trancu-Iași, Olteleșeanu și Grozea au făcut elogiul mareșalului Averescu care a menținut demnitatea partidului.

D. Goga s'a înapoiat din Cluj unde a aranjat listele de candidați. D-sa va fi cap de listă la Cluj, Ialomița, Bihor și Târnava Mică. Se vor organiza întruniri în mai multe orașe din Ardeal și Regat.

D. av. C. Jornescu, șeful averescanilor din Roman, a trecut de partea guvernului.

Defecțiuni lupiste

D. Adrian Brudaru șeful organizației lupiste din Temișoara și d. Mavrodin din Bihor au părăsit pe d. dr. Lupu.

D-nii Buzdugan dela Bălți, Leon dela Tighina, Sebastian Radovici dela Romanați și Ion Florea dela Satu Mare, încă nu și-au retras candidaturele depe listele guvernului, și urmează deci să fie excluși din partidul lupist.

Se crede că și d. Mazilu va părăsi pe d. dr. Lupu.

Listele guvernului

Listele de candidați ale „Uniunei Naționale" au fost definitiv întocmite aseară și aprobate de d. Iorga. Au mai rămas în discuție câteva locuri.

Termenul legal de depunere expiră la 19 Mai.

D. Maniu cu antisemiții

Organizația național-țărănistă din Sighet s'a unit cu Garda de fier, luptând pe listă comună. Din partea d-lui Maniu, în fruntea listei se află d. Ilie Lazăr; pe aceiaș listă se află preot Berinde și C. Dănilă.

E vorba ca în fruntea listei la Senat să figureze d. A. C. Cuza.

Ravagiile furtunei

în jud. Constanța

Constanța 13 — Ieri după amiază, o ploae torențială, însoțită de grindină, a căzut asupra orașului și județului Constanța, provocând mari stricăciuni.

In comuna Independența au fost grav avariate primăria și școala. S'au mai produs inundații la Tuzla, Carmen-Sylva, Caraomer etc. Sunt și victime omenești.

SINUCIDERE

București 13. — D-na Otilia Szabo, în etate de 28 ani, suferea de o boală incurabilă și a hotărât să-și pue capăt vieții.

In lipsa soțului de acase, d-na Szabo s'a sinucis prin strangulare, la domiciliul ei din Șos. Ștefan cel Mare.

Nefericita a lăsat două scrisori în care arată motivele actului funest.

Ungurii manifestează

pentru revizuirea tratatelor

Budapesta 13.—Pentru ziua de 17 Mai, guvernul Bethlen a organizat la Budapesta mari demonstrațiuni în favoarea modificării tratatelor de pace.

Partea interesantă este că vor participa și delegați italieni.

In aceiaș zi vor avea loc demonstrații similare în Germania, Austria, Italia, Bulgaria și Olanda.

SPIONAJUL

București 13 — Ieri s'au făcut noui arestări în legătură cu afacerea de spionaj sovietic.

Poliția a dat de urme senzaționale și se așteaptă unele arestări în provincie.

Audiență

București 13.— D. prof. Istrate Micescu, care a părăsit partidul georgist, a fost primit aseară într'o lungă audiență de Rege.

Morarii au scumpit făina

Primăria face aiar, pentru verificarea costului de producție o pânei

Brutarii au adus la cunoștința primăriei că morarii au scumpit faina în așa chip că le este imposibil să fabrice pâine cu prețul actual, până la 15 crt. Astfel morarii au urcat prețul făinei negre la 4,25 lei Kg. și cea albă la 5,70 lei Kgr.

D. primar P. Bogdan a intervenit la mori ca să menție până la 15 Maiu prețul vechi.

In acelaș timp unii ajutori de primar au inspectat toate brutăriile din localitate și au constatat că aproape toate au în depozit făină care să asigure fabricarea pâinei până la 15 crt.

*

Comisiunea de aiar și-a început azi activitatea. Brutarii au prezentat o notă de cheltueli, care va fi verificată azi prin experiențe la brutăria Lövensohn din str. I. C. Brăteanu.

x **Durerea de bătături** te enervează și te face uricios. Remediul îl găsiți în preparatul „ANTICALUS" soluție și pomadă. Depozit Farmacia Dr. Răianu str. Cuza Vodă 48. Marca depusă. 7

O femee din jud. Iași

a dormit 11 zile în șir

In urmă cu câtva timp, am relatat că o tânără fată din județul nostru, a dormit zece zile în șir.

Prefectura locală, a fost informată de un caz similar petrecut în com Tomești-Iași.

Femeia Maria Ioncu, în etate de 32 ani, a dormit 11 zile în șir.

La început se credea că ea a murit subit. Dar intervenind un medic, a constatat că nu e decât un somn letargic.

Și într'adevăr ieri, după un somn de 11 zile, femeia s'a sculat și este în perfectă stare de sănătate.

Ea povestește că a avut visuri plăcute, întruchipând plimbări și petreceri fastuoase...

CONCERTUL GEORGE CIOLAC

La 29 Mai a. c. Iașul va avea unica ocazie să asculte pe celebrul pianist George Ciolac. Acest artist de mare valoare va interpreta cele mai dificile opere ale marilor compozitori ca Beetoven, Bach, Chopin, Scarlatti-Tausig, Albenitz. Presa îi face elogii din cele mai frumoase relevând arta intrepretării sale pianistice.

Concertul la Iași va avea loc la Teatrul Național. Biletele se pot găsi de pe acum la Agenția Brașcu.

Licitație cu peripeții

pentru aprovizionarea cu lemne a instituțiilor

La primărie trebuia să se ție Luni licitația pentru furnizarea de 1500 vagoane lemne necesare pentru aprovizionarea diferitelor instituțiuni.

Comisiunea specială de licitații a fost prezidată de d. Gervescu, magistrat.

S'au prezintat vreo 50 comercianți de lemne și fiecare a depus garanția cuvenită.

S'a aflat însă că concurează și Casa autonomă a pădurelor, ceia ce a dat loc la proteste.

In numele unui numeros grup de comercianți, d. Celibidache a protestat vehement, zicând că nu se poate admite ca concurență să fie însăși Casa pădurilor de la care, în mare parte, cumpără comercianții de lemne.

Nici un negustor n'a mai prezintat ofertă, — și firește, s'a încheiat un proces-verbal, iar licitația a fost amânată.

Contrabandist

împușcat pe Nistru

Hotin 13. — Grănicerii de pe malul Nistrului au zărit aseară o luntre condusă de un individ. Luntrea plutea înspre malul sovietic.

Grănicerii au somat pe individ, dar acesta nepredându-se, au tras asupra lui câte-va gloanțe omorându-l.

Cel împușcat este Iefim Sbârnea, un vestit contrabandist.

Incercare de evadare

în localitate

O îndrăzneață inlesnire de evadare s'a incercat la hală.

O patrulă de jandarmi sub conducerea fruntașului jandarmi Ciornei Zaharia, a transportat eri 6 infractori la hală, spre a fi fotografiați.

Infractorii au fost înșiruiți într'un gang. In timp ce se pregătea fotografierea, indivizii Vasile Iftimie din calea Gălăței și Florea Constantin din str. Țicăul de sus, s'au luat la bătae cu jandarmii, cu scopul ca să provoace o învălmășală și astfel să inlesnească evadarea infractorilor.

Prinși, cei doi au fost înaintați comisiei a patra, unde sunt anchetați de d. comisar Bantaș.

In jurul moștenirii

milionarului Poznanscki

Chișinău 13. — Am relatat la timp cazul cu moștenirea lăsată de defunctul Poznanscki.

In legătură cu acest fapt, suntem în măsură a da cititorilor amănunte interesante:

Toți acei cari se pretind moștenitorii lui Poznanscki, au angajat pe avocatul Sudit, care a fost însărcinat să facă toate demersurile necesare. Eri avocatul a primit o telegramă de la Banca „Koch" din Kölen (Germania), prin care i se comunică că s'au mai găsit mari sumi de bani pe lui Poznanscki, depuse la diverse băci americane, precum și întinse terenuri aurifere, cari au aparținut defunctului, așa încât moștenirea s'a mărit considerabil.

I se mai comunică d-lui Sudit ca să strângă toate materialele necesare rezolvirii acestor succesiuni, intru cât reprezintantul Băncii Koch va veni în curând la Iași.

Coresp.

x Laboratorul de Analize Dr. Beceanu, Piața Halei Iași, execută în cele mai perfecte condițiuni, analize complecte de urină. La cerere se pun la dispoziție vase speciale pentru colectat urina.

INFORMAȚIUNI

x In cursul săptămânei viitoare se va convoca o întrunire a celor ce au aderat la condițiunile Casei Autonome a Construcțiilor spre a se stabili de comun acord inceputul construcțiilor și toate chestiunile de amănunt ce interesează.

Se speră că până la 20 Maiu se va obține în localitate tabloul primilor 20 cetățeni ce vor fi depus acontul cerut de Casa Autonomă.

x Parchetul de Botoșani a operat 6 noi arestări printre funcționarii fabricei Abramovici spre a fi anchetați în legătură cu misterioasa incendiere a fabricei.

D. Moritz Aoramovici, proprietarul fabricei, a fost eliberat pe o cauțiune de șaptezeci mii lei.

România
Corpul Portărelior Tribunalul Iași
PUBLICAȚIUNE No. 178
Anul 1931 luna Mai 9

Se publică spre cunoștința generală că conform adresei judec. ocol. I Urb. Iași No. 17859/931 se va vinde prin licitație publică în ziua de 19 Mai 1931 ora 10 a. m. averea mobilă sequestrată cu Procesul verbal No. 1864 | 931 dela Maier Herșcovici la pretenția d-lui A. Jäger averea compusă din: 1 mașină de tipografiat marca Klein, 2 mese cu instalație de tăiat și 2 bostoane, una casetă de bani marca Kaureuter, cinci garnituri de birou compuse din călimări, tampon, presspapier și ceasornic de marmoră.

Vînzarea se va face în Piața Halei din Iași domiciliul debitorului pe bani gata și in asistența comisarului respectiv.

Șef Portărel, Indescifrabil

ORA 3

Guvernul ia măsuri contra propagandei cuziste

Un ordin al ministrului de justiție

București 18. — D. Hamangiu, ministru de justiție a trimis parchetelor de Botoșani, Suceava, Rădăuți, Dorohoi și Iași următorul ordin:

„Am aflat că Liga cuziștilor răspândește manifeste pretins electorale, dar cu conținut sediționos.

Contra autorilor principali ai acestor manifeste, luați urgente măsuri, deschizând acțiune publică pe baza legii Mârzescu și a legii alarmismului, și cereți chiar arestarea lor.

Vă atrag atenția că, conform unei jurisprudențe a Curții de Casație, asemenea infracțiuni nu sânt considerate ca delicte de presă.

Apărăm libertatea alegerilor, dar nu vom tolera propaganda revoluționară subt nicio formă".

O NOUĂ ARESTARE

în afacerea de spionaj

București 13.— Siguranța a reușit să aresteze pe un anume Kadigurski, implicat în afacerea de spionaj.

Kadigurski dispăruse peste granița atunci când s'a descoperit această afacere. Dar de curând s'a reintors în țară subt un nume fals.

Arestarea lui e importantă, întrucât se speră că el va aduce dovezi noui în procesul de spionaj.

Alegerea președintelui Franței

Paris 13.—Astăzi la ora 2 are loc la Versailles alegerea președintelui Frenței. E al 13-lea președinte și va fi ales astăzi in ziua de 13.

Lupta se dă între d-nii Briand și Doumer, care au șanse aproape egale. Alegerea se face cu majoritate absolută, care este de 450 voturi

Partea humoristică a faptului este că d prim-ministru Laval a primit scrisori, prin care diferite persoane se arată dispuse a accepta demnitatea de președinte al Franței.

Printre semnetarii scrisorilor sunt, un șomer democrat, un funcționar de birou, un salahor, etc.

In realitate însă, e vorba de glume făcute de oameni politici din diferite partide.

DIVERSE

— Se anunță o importantă mișcare în inspectoratele militare. D. Gorski urmează a primi o misiune însemnată, iar în fruntea inspectoratului aeronauticii ar veni unul din ajutorii d-sale.

— Partidul național-țărănesc a redactat un manifest prin care protestează contra ilegalității comise prin desființarea prefecților administrativi.

— Biserica Foișor din Capitală a fost prădată de două cutii, în care se afiă o mare sumă de bani.

ECOURI

x D. avocat Milton Lehrer va conferența astăzi-seară la ora 9.30 fix la școala „Wachtel" despre „Istoria pacifismului".

x **Hârtie albastră sau alte culori pentru ferestre lei 1.25 coala la „Librăria Universala" str. Ștefan cel Mare No. 8.**

Pentru revânzători se acordă rabat.

x FLORĂRIA VIOLETA strada Lăpușneanu 3... Asortat cu semințe de flori, legume și gazon, Răsaduri de flori și legume în ori ce cantități la Grădina florăriei, str. Sărărie No. 1, (vis-a-vis de Școala Superioară de Meserii).

DENTISTUL
D. GRÜNBERG-MOLDVAN
Consult. 9—1 și 3—7
Str. Cuza-Vodă 23
Colț cu str. Armeană

România
Corpul Portărelior Trib. Iași
PUBLICAȚIUNE No. 161
Anul 1931 luna Aprilie 28

Se publică spre cunoștința generală că conform adresei judec. ocol I Urb. Iași No. 15668 | 931 se va vinde prin licitație publică în ziua de 20 Mai 1931 ora 11 dim. averea mobilă sequestrată cu procesul verbal No. 4536 | 930 de la debitorii soți Tița și Vasile Ștefăniu, din Iași la pretenția d-lui C. Aronovici din Iași, avere compusă din: un bufet, una mașină de cusut, una canapea, una șifonieră cu oglindă și două mesuțe.

Vânzarea se va face în Iași str. Platon No. 22, domiciliul debitorului, pe bani gata și în asistența comisarului respectiv.

Șef Portărel, Mih. Elaș
Secretar, Indesc frabil

Renumitele vinuri de Vișan din viile
M. A. BĂDARĂU

S'au pus în vânzare, cu prețuri moderate, în sticle originale umplute la vie, la:

Consumul Goldștein din str. Cuza Vodă colț cu str. Armeană
Consumul Gărei din B-dul Ferdinand 11.
Consumul Andarache din strada Sărăriei.

Parcele! Parcele!

Cu 15 mii lei puteți deveni proprietarul unui teren pentru construcție și gospodărie, de 1000 m. p. la bariera Păcurari pe locul zis „La Sitaru". Teren sănătos, la 3 minute de tramvai și Toma Cozma.

Apă, lumină, piață, școală in apropriere.

Se vinde orice suprafață cu 15 și 25 lei metrul pătrat, incepând de la 500 metrii. Plata și în rate. Pentru planul de parcelare și informațiuni

A se adresa între 7-9 seara d-lui Ing. Schleier, Elena Doamna 2

Crema Mony este cea mai fină cremă pentru înfrumusețarea feței.
Crema Mony este secretul Doamnelor frumoase
Crema Mony este preparată din substanțe inalterabile și nevătămătoare.
Crema Mony întinerește pielea dându-i un aspect proaspăt și catifelat.
Crema Mony se întrebuințează cu mare succes contra pistruilor, petelor de ficat, sarcini, bubulițe, coșuri, erupțiuni și crăpături ale pielei și a buzelor provenite din vânt sau orice cauze; asigură în scurt timp efectul dorit.

Depozit general: Farmacia Curței Regale FRAȚII Dr KONYA

ANUL XXVII No. 7207

3 LEI EXEMPLARUL

VINERI 15 MAI 1931

Fundațiunea „Regele Ferdinand I"
București
Str. Știrbei Vodă 3
(Adm. Dom. Coroanei)

ABONA...

...UȘNEANU 37

OPINIA

ZIAR POLITIC COTIDIAN

ANUNCIURI
se primesc la toate
AGENȚIILE DE PUBLICITATE
și la
ADMINISTRAȚIA ZIARULUI
Iași. — Strada Lăpușneanu 37

Telefoane: Redacția 391, Administrația 394, Serviciul de noapte 367

ACTUALITĂȚI POLITICE

EPOCA INFLORITOARE
A TRANSFUGILOR

Anomalia regimului zis „nepolitic", al d-lui Iorga

Rubricele politice ale ziarelor sunt acaparate actualmente cu pomelnicele persoanelor care trec dintr'un partid în altul. Și sunt pomelnice nesfârșite ; reimprospătate zilnic.

Își schimbă partidul oameni de toată mâna : personalități simandicoase și „fruntașii" de mâna doua sau a treia ; foști miniștri, foști parlamentari, sau foști demnitari mai mititei. Despre holota cea mare a agenților mărunți, nici nu mai amintim. Această clientelă „en gros"—produs specific al politicei românești—este migratoare de meserie. Sau mai bine zis, într'un fel e statornică, stând cu simbrie la același stăpân : guvernul ? Și ce-s de vină slugile dacă depozitarii guvernului se tot schimbă !...

Inutil a preciza amănuntul că cei mai mulți dintre voiajorii mari și mici, își părăsesc partidele pentru a se avânta spre domnii dela putere. E logic, în logica lor imorală. Guvernul deține pânea și cuțitul ; el împarte friptura, după o pitorească observație mai veche a d-lui Iorga.

Scârbit odinioară de dantul oribil al „fripturismului", d. Iorga a sfârșit prin a da astăzi un avânt neasemuit acestui mizerabil nărav al „cetățeanului" nostru.

Parcă niciodată hora transfugilor n'a fost mai uriașă ca astăzi, sub regimul „nepolitic" al apostolului de la Văleni.

Venit subit (și stupefiant) la cârma țării, d. Iorga a sfidat partidele politice și politicianismul în general, făcând apel la „tehnicieni" și la „asociații profesionale". Iar din mezatul deschis la ministerul de interne, în loc de „profesionalism", ne-am pomenit cu o incitare la dezertiune din partide și cu o îmbrățișare a transfugilor. D. Iorga își face partid. Și ce partid ! Și cum și-l face !

Un lucru și mai rău a făcut însă d. Iorga. A momit și a scos de prin ungherele lor oameni cuminți, modești, care se fereau de politică. I-a momit și i-a înglobat în vârtejul mocirlos al vieții publice de astăzi, unde probabil vor rămâne deacum înainte.

Adica, regimul „nepolitic" a politicianizat și ceia ce mai rămăsese independent în țara aceasta. Ciudată, tristă anomalie !

X.

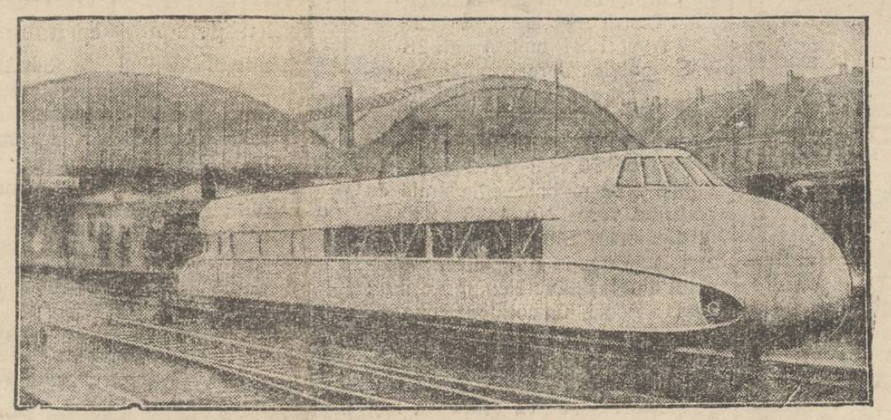

Zeppelin pe șine

Uzinele germane au fabricat un nou tip de dirijabil care merge pe șine (așa cum se observă în clișeu). Acest Zeppelin poate atinge viteza de 205 kimetri pe oră.

„OPINIA"
LITERARA ȘI ARTISTICĂ

Vorbe...

Siegmund Freud

Siegmund Freud a **împlinit 75 ani. Și** cu acest prilej a fost serbătorit pretutindeni prin conferințe explicative și studii omagiale.

In ultimul deceniu, Siegmund Freud a ajuns celebru prin teoria psihanalizei. „Cele trei esseuri", „Cinci lecțiuni" și în special „Introducerea în psihanaliză" sânt cărți care au făcut epocă și s'au bucurat de o răspândire puțin comună. Teoria lui Freud a influențat considerabil literatura tuturor țărilor, creiând un gen de literatură aparte. Cuvintele „freudian" și „freudist" au ajuns termeni curenți, care caracterizează maniera în cauză și oamenii care o împărtășesc. Iar de vorba „libido" se face astăzi un adevărat abuz în grai ca și în scris.

In ultimul timp însă Freud a căpătat și numeroși adversari, în frunte cu Blondel, care se dovedește cel mai aprig. Profesorul vienez se pare că a comis prea mari exagerări în exemplificările sale, descoperind aproape în orice fapt omenesc o pornire bolnavă, un amor anormal, o intenție incestuoasă. Cu toate acestea freudismul rămâne o încercare interesantă, care poate cuceri teren, mai mult în mod practic decât ca disciplină pur științifică.

Și desigur, succesul acestei teorii se datorește în generoasă măsură mai ales faptului că ea a întâlnit un climat prielnic în mentalitatea contimporană. In epoca aceasta de excitații puternice, teoria care explică aproape totul prin substrat sexual, a plăcut și a convins. Siegmund Freud are „discipoli" pretutindeni, dar... mulți dintre ei poate nici nu-i cunosc teoria ! Știu însă că e vorba de o metodă savantă în legătură cu instinctul sexual și atita a fost suficient pentru a fi atrași de această formulă captivantă. Deaceia astăzi, în bună parte, se poate spune că freudismul este mai mult o modă decât teorie...

i. b.

...și fapte

Tragedia unui savant

Marele fizician american **Albert** Michelson, **laureat al premiului** Nobel, **a încetat din viață** la San-Francisco, în urma **unei congestii** cerebrale. Învățatul a avut o activitate științifică strălucită. A colaborat în diverse ocaziuni cu Einstein, iar în ultimul timp făcea lucrări pentru măsurarea vitezei luminii.

Albert Michelson

Din cauza muncii sale istovitoare, dădea de multe ori semne de alienație mintală. Simțind că i se apropie sfârșitul, Albert Michelson a început de curând să dicteze secretarului său întâmplările mai principale din viață și proectele sale științifice. Dar a fost lovit de congestie cerebrală și a murit subit. Michelson, care a fost profesor la Universitatea din Chicago, a împlinit recent vârsta de 78 ani.

Femeia...

O revistă **humoristică** germană

(Continuarea în pag. II-a)

Cele mai rezistente avioane
care transportă tunuri și locomotive

Aviația americană a fost înzestrată cu o serie de noui aeroplane, foarte rezistente și încăpătoare. Aceste aeroplane pot transporta greutăți imense la mari depărtări. S'au făcut în această direcție câteva experiențe, care au dat rezultatul dorit.

Nouile avioane au transportat tunuri de război și locomotive de tren. Uzinele americane afirmă că aceste aeroplane ar putea ridica în văzduh case întregi, transportându-le la distanțe uriașe. Zborul decurge în condițiuni perfect normale. Prin nouile avioane se speră că traficul aerian de mărfuri va lua o mare dezvoltare.

IDEI ȘI FAPTE

ATMOSFERA ELECTORALĂ

Nici nu s'au fixat încă candidaturile pentru viitoarele alegeri, și din toate unghiurile țării se anunță câte un început frumos de ingerințe tradiționale. Dealtfel, și unele dispoziții fățișe ale guvernului trădează această intenție.

In fond, procedeul e perfect logic.

Național-țărăniștii, de pildă, își iau răsplata binemeritată, căci în timpul guvernării lor ei au dat complect uitării promisiunile solemne că nu vor uza de forța ce le stă la îndemână.

Când vor veni peste 4—5 ani la putere, ei vor plăti cu siguranță polițele vechi ; și încă cu vârf și îndesat.

Ceiace ne doare însă e faptul că grosul partizanilor din toate partidele politice, tot frații noștri neștiutori sunt : țăranii dela sate, lucrătorii dela târguri, comercianții mici, meseriașii și funcționarii de gradul al zecelea.

Când un demnitar național-țărănist e bruscat, telegramele de protestare sboară în toate părțile ; eventual se vor aduce chiar și scuzele de rigoare.

Dar miilor de partizani de rând, miilor de naivi ce se îngrămădesc la porțiile cluburilor, ca la poarta raiului, cine le ia oare apărarea, când cei dela putere îi bruschează necontenit, îi terorizează mereu, numai pentru vina de a fi aparținut altui steag politic — recte, pentru vina de a-și fi căutat o bucată de pâine mai ușoară ?

Căci pentru asta doar să face politica, pe la noi.

Cu privire la aceștia nu mai sunt îngăduite surâsuri sarcastice și înțepături rautăcioase — deși, de fapt, păcatul tot al lor este.

Dar ce știu ei, acești politiciani ridicoli, din grația conașului Ionică, din admirația animalică pentru conașul Mitică ?

Se cuvine deci să-i deplângem trista soarta, cu atât mai mult că după toate prevederile celor competenți în materie, ciomagul și patul armei vor juca în alegerile ce vin un rol mai însemnat, decît discursurie programatice, și cuvântările înflăcărate.

Cum e obiceiul la noi...

I. L. BASARABEANU

Un erou al Polului
condamnat la moarte în Rusia

Un ziar german anunță un proces interesant care s'a judecat la Moscova. Acuzatul era căpitanul Jokki Eggi, conducătorul vestitului spărgător de ghiață „Krassin". In anul 1928, el a luat parte la expediția de salvare a dirijabilului lui Nobile, când împreună cu profesorul Samoilovici, a salvat pe naufragiații italieni. Deatunci căpitanul Eggi a mai făcut câteva expediții polare, aducând Rusiei importante servicii de ordin științific.

In ultimul timp însă, căpitanul a fost implicat într'o mișcare contra revoluționară la Arhangelsk. El a fost dat în judecată și condamnat la moarte. Deși s'a invocat în apărarea lui serviciile pe care le-a adus Rusiei, totuși pedeapsa capitală n'a putut fi ridicată.

Cazul a provocat senzație și o legitimă indignare.

Cu începere de mâine
detașați zilnic
Bonul de Premii
50.000 lei numerar

CU CORABIA
DIN AUSTRALIA IN ANGLIA

La Falmouth (Anglia) a sosit corabia cu pânze „Ducesa Cecilia", venind din Australia. Vasul a realizat un record, străbătând această distanță de 20.000 mile, în 92 zile. Ultimul record pe această rută era al corabiei „Wiking", care a parcurs același drum în 94 zile.

Aceste raiduri au fost făcute cu caracter istorico-științific. S'au încercat experiențe, pentru a se vedea cum călătoreau oamenii pe mare atunci când vasele lor erau lăsate numai la concursul vânturilor. Un vapor de astăzi străbate distanța respectivă în maximum 7 zile, ceiace învederează progresul la care ne-a dus technica modernă.

IN PAG. 4-a
ULTIMA ORA

Mici observații edilitare
In atenția primăriei

Atragem atențiunea d-lui Primar al orașului asupra unor juste observațiuni pe care un cetitor al gazetei noastre ni le relevă în legătură cu întreținerea, înfrumusețarea, buna gospodărie a orașului.

1). S'au plantat arbori pe trotuarele din o porțiune din strada Ștefan cel Mare.

Pentru ce nu se întrețin acei arbori așa cum trebuie, îngrijindu-se și udându-se pământul cuprins de rădăcinele lor ?

2). In capătul str. Universității vechi — colț cu str. Brătianu — există un loc viran îngrădit cu sârmă ghimpată. Pe lângă aspectul sălbatic al acestei împrejmuiri, multă lume în trecere își sfâșie hainele. Pentruce se tolerează această revoltătoare situație ?

3). In colțul str. Unirei cu str. Brătianu și în alte părți, s-ar putea foarte ușor îndrepta bordura trotuarului, care așa cum este aplecată astăzi, provoacă multe căderi și frânturi ale picioarelor numeroșilor trecători.

4). In unele străzi și stradele, se tolerează depozite de gunoaie depuse de locatarii din împrejurimi. Sistemul acesta sălbatic ar trebui să înceteze cu desăvârșire.

5). Când era prefect de județ dl. Lăzărescu, din condescendență se stropea zilnic capătul străzii Sărăriei, până în str. Albineț.

Nu s'ar putea să se abată din când, în când, și acum pe strada Sărăriei această atențiune aducătoare de bine pentru cetățenii trecători și localnici, înăduși de praf ?

Toate acestea juste observațiuni și alte multe ce mai sunt de făcut, s'ar putea lua în seamă, și înbunătățirile cerute s'ar putea realiza fără aproape nici un sacrificiu material, dacă și persoanele însărcinate cu executarea atribuțiunelor edilitare și-ar da mai multă osteneală să-și facă datoria conștiincios, — ceia ce nu ne îndoim că este și părerea bunului și harnicului nostru părinte al comunei dl. Petrică Bogdan.

Hug.

DIN TOATĂ LUMEA

Americanii doresc alcoolul. Lupta contra pohibiției devine tot mai intensă în America. Autoritățile însărcinate cu descoperirea contrabandelor de alcool sânt în permanentă activitate. Dar acțiunea lor nu se poate împotrivi cu succes curentului general, care cere libertate de consum pentru băuturile spirtoase.

In ultimul timp manifestațiile contra prohibiției au luat forme violente. S'au produs unele încăerări cu poliția, iar agenții care propagă anti-alcoolismul au fost bătuți de public.

In orașele principale din Statele-Unite s'a răspândit un manifest concludent în această privință. Manifestul arată că la viitoarea alegere prezidențială, va fi ales candidatul care va promite desființarea regimului prohibiționist.

Din toate aceste demonstrațiuni se observă că americanii nu mai pot suporta situația actuală. Prea mult au fost supuși la regim sec !.. In realitate, americanii beau și astăzi destul de mult. Dar sânt supărați că trebuie să plătească prețuri prea mari pentru băuturile care se vând clandestin !..

*

O femeie naște o maimuță! Ziarul englez „Daily Mail" relatează că lângă Calcutta (India), o femeie a dat naștere unui copil care seamănă perfect cu o maimuță.

Copilul e complect acoperit de păr și scoate țipete de fiară. El nu se poate menține decât în poziție de animal. Ochii săi sticlesc puternic, iar vârful degetelor e prevăzut cu ghiare mici.

Medicii încearcă să explice acest fenomen fiziologic, care e cu atît mai ciudat cu cât copilul-maimuță continuă să trăească. Natura își satisface cele mai curioase capricii...

*

Orașul gândacilor. — Localitatea Gobar din Canada (America de Nord) era cunoscută până acum subt numele puțin simpatic de „orașul gândacilor". Târgul fusese invadat de aceste insecte urâcioase, care deveniseră atât de numeroase, încât circulau și pe trotoarele străzilor. Aproape nu era casă în localitatea respectivă, care să nu adăpostească sute și mii de gândaci.

Pentru a curma această situațiune antipatică, primăria târgului a recurs la un procedeu eficace. A anunțat că oferă o serie de zece premii în bani pentru persoanele care vor ucide cel mai mare număr de gândaci. Și astfel locuitorii au pornit o adevărată cruciadă împotriva insectelor negre. După câteva zile zeci de oameni s'au prezintat la primărie cu cutii mari pline de gândaci. Primul premiu în sumă de 100 dolari (16 mii lei) a fost câștigat de o fetiță de 12 ani, anume Edith Mayless, care a reușit să omoare și să adune în cutii 2.314 insecte.

Și astfel, în foarte scurt timp, orașul a uitat pacostea gândacilor, cazul în sine dovedind că tot banul este cel mai bun stimulent pentru oameni.

*

Varieteul picant.—La Londra (Anglia) s'a deschis de curând un varieteu foarte picant. Se reprezintau acolo spectacole prea decoltate și deaceea s'a interzis intrarea tineretului. In acest scop a fost postată la ușă o echipă specială de controlori, în frunte cu un agent polițienesc.

In seara spectacolelor, după cum era de așteptat, a venit un public numeros. Dar nici tineretul n'a vrut să renunțe la o asemenea reprezintație savuroasă. Și astfel controlorii au reușit să descopere mulți tineri, care au încercat să pătrundă, travestiți, în sală. Au venit băeți cu barbă și mustăți false, îmbrăcați în haine de modă veche. Și au venit fete costumate ca femei bătrâne ; iar două eleve de liceu s'a prezintat în haine bărbătești.

Ceiace confirmă adevărul că în totdeauna „fructul oprit" este dorit mai mult !..

CAUZELE CRIZEI MONDIALE
și posibilitățile de îndreptare

de IOAN ȚINȚU
inginer, inspector general

Criza actuală se datorește, în parte, nu numai unei perturbațiuni a mașinei economice, dar se datorește egal unei descurajări generale, care prin contagiune se întinde de la un capăt la celălalt al omenirei. In acest moment, majoritatea oamenilor care posedă avere nu au mare încredere în viitor ; de unde buletine întristătoare la bursă. Trebue dar de știut *în ce măsură această desnădejde este sau nu îndreptățită.*

Perturbarea universală are multe cauze : mecanizarea excesivă a industriei, abuzul prețurilor artificiale, greutatea sdrobitoare a impozitelor, desechilibrul averilor. La acestea mai trebue de adăogat *datoriile*, fapt de care lumea se ocupă mai puțin.

Se uită ușor că timp de 15 ani, dela 1915 până la 1930, toată omenirea s'a îndatorat în o măsură necunoscută până acum. Exemplul l'au dat Statele belegerante ; neutrii nu au întârziat de a urma aceiași cale ; după state, au venit la rând orașele, apoi marele antreprize industriale, agricole, și particularii. Dela 1915 națiunile au împrumutat din toate părțile, sub diferite motive : pentru războiu, pentru a face pacea, pentru a îmbogăți lumea, pentru înfrumusețări, pentru sporirea producției sau mărirea consumației ; pentru a specula.

In alte timpuri nu oricine făcea datorii. Aceasta era un privilegiu Regesc, al marilor Seignori, al nobleței. Oamenii săraci când aveau nevoie de bani, se adreseau la *Muntele de pietate* (organizată de oameni caritabili din cari pe mulți biserica i-au onorat ca sfinți).

Epoca noastră a vulgarizat vechiul privilegiu Regal, cum a vulgarizat atâtea altele. Azi toată lumea, chiar lucrătorii și mica burghezie, se poate îndatora.

Bănci anumite împrumută nevoiașilor numai în scopul de a distribui mari dividende acționarilor săi. *Deci speculația.*

Și cum altă dată speculația era o dorință, o pornire detestabilă a capitaliștilor îmbogățiți, azi grație împrumutului de bani, ea devine o pasiune populară, un sport.

După declarațiile făcute de Dl. Dr. N. Lupu, în ședința din 6 Martie 1931 a Camerei Deputaților, reesă : Că în România la o datorie privată de 150 miliarde lei apasă un procent de 50 miliarde lei.

Nu avem statistici, cu toate că în doi ani s'au dat 300 milioane lei experților străini. In jud. Someș țăranii s'au constatat că sunt datori un miliard 900 milioane lei pe cambii și 600 milioane lei împrumuturi pe capital, deci pentru 71 județe, datoria privată se ridică la aproape 200 miliarde lei. Acum, dacă la datoria privată de 200 miliarde cu procentele lor, se mai adaogă sarcina bugetară de 60 miliarde lei, rezultă în total o datorie de circa 260 miliarde, la care mai trebue de adăugat și cele zece miliarde pentru încurajarea industriilor. Așa dar datoria privată se cifrează la 270 miliarde lei.

Producția anuală a avuției țărei noastre se cifrează la 100—150 miliarde. Dar în anul 1930 producția a scăzut cu 60 miliarde, deci producția este redusă la 80 până la 100 miliarde, față de o datorie de 250—270 miliarde.

Rezultă falimentul țării noastre.

Dacă numai România are o atât de fantastică datorie, în aceeași măsură, se găsesc mai mult sau mai puțin și celelalte State. Așa că acum asistăm la reacțiunea acestei îndatoriri generale. Atât timp cât toată omenirea făcea datorii, toată lumea trăia bine, afacerile prosperau, prețurile la alimente, la îmbrăcăminte ca și la salarii, sporeau și nu se dădea nici o importanță impozitelor tot crescânde. Aceasta a fost *epoca de aur*, epocă de scurtă durată pe care omenirea a trăit'o între 1915 și 1925. Această epocă nu mai putea dura, căci este o imposibilitate de a se continua la infinit cu împrumutul. Pentru state, ca și pentru particulari, pentru Industrie ca și pentru agricultură,

(Continuarea în pagina II-a)

BAILE GOVORA

la 8 ore de București
SEZON 1 IUNIE—30 SEPTEMBRIE

Hotel Palace cu confort modern—Tarife moderate—Viața eftină—Informații, prospecte, tarife, soc. Govora-Călimănești, strada Brezoianu No. 62, București I

Ape minerale iodurate și sulfuroase recomandate în reumatism, artritism, gută, sifilis, boale de piele, varice.

Institut de Fizioterapie complect.

Inhalații, aer comprimat ca la Reichenhal, băi hidroelectrice, și de acid carbonic.

Diathermie, Raze X, etc.

Ingrijiți-vă copiii

Mai ales acelor ce nu pot face cură de soare vara la mare se recomandă: pentru curățirea sângelui

Aprobate de Onor Consiliul Sanitar Superior

SIROP IODOFERAT
SIROP IODOTANIC Pentru limfatici:
SIROP IODOFERAT cu Fosfor
Pentru rachitici:
SIROP IODOFERAT cu Mercur
Pentru sifilitici, adulți și copii:
Preparate de farmacistul WERNER, IAȘI
Furnizorul Curței Regale

WAGONS-LITS // COOK
ORGANIZAȚIE MONDIALĂ DE VOIAJ
Intreprinde a doua mare excursiune la
ISTANBUL
(CONSTANTINOPOL)
de la 21—27 Mai 1931
Prețul excursiunei Lei 11750 de persoană
Programul detaliat și înscrieri la
AGENȚIA WAGONS-LITS // COOK
Iași, Piața Unirei

Magazinul „FEMINA"

mutându-se tot în
STRADA ȘTEFAN CEL MARE LA No. 11
vis-a-vis de Blănăria Kunovici
Cu această ocazie, a pus în vânzare un mare transport de mănuș de piele glacé, colorate cu lei 150 perechea, șosete fil d'écosse începînd dela lei 20 perechea, ciorapi damă muselin fără defect lei 40 per.
Un mare asortiment în culori de ciorapi „Adesgo" mătase și voile

România
Corpul Portărelor Trib. Iași
PUBLICAȚIUNE No. 162
Anul 1931 luna Aprilie 28

Se publică spre cunoștința generală că conform adresei judec. ocol II Urb. Iași No. 47809 | 930 se va vinde prin licitație publică în ziua de 23 Mai 1931 ora 10 dim. averea mobilă sequestrată cu procesul verbal No. 4433 | 930 de la debitorul Sloimă Zaharia din Iași la pretenția d-lui Moise Maersohn din Iași, avere compusă din: 7 (șapte) cai, un cotiugar, una șifonieră, una mesuță cu oglindă, una lampă suspendată, una canapea, una masă ovală și 3 scaune.

Vânzarea se va face în Iași str. Brândușa No. 29, (vechi) domiciliul debitorului, pe bani gata și în asistența comisarului respectiv.

Șef Portărel, Mih. Elaș
Secretar, Indesc frabil

DOCTORUL
Ovidiu Cordescu
consultă zilnic între orele 4—7
pentru BOLI ȘI OPERAȚIUNI
de
NAS, GAT și URECHI
în str. Mârzescu 16

ATENȚIUNE
Spiritist prezicător
SĂVESCU
s'a mutat în str. *Curelari No. 11*
(din Sărărie, lângă circ. 3-a, la vale)
Consult. 9—12 și 3—7.—Prin corespondență, cu toată țara.

Mulțumire publică
pentru persoane caritabile

Comitetul Azilului de bătrâne „Maria A. Catargi" din Iași aduce pe această cale viile mulțumiri următoarelor persoane ce an ajutat societatea cu bani și mâncare:

D-nei Florica Stâlpeanu pentru o masă în memoria mamei.

D-nei D-r Grigoriu pentru o masă în memoria soțului.

D-nei Speranță pentru bani în memoria soțului.

D-nei Valosovici pentru masă și colivă în memoria tatălui.

D-nei Stavăr pentru sfințișori în memoria fiului.

D-nei dr. Cazacu pentru bani, dați fiecărei bătrâne.

D-nei Coetin pentru o masă dată în memoria soțului.

D-lui Smirnov pentru cafea, zahăr, făină și brânză de pești.

D-lui Primar Bogdan pentru pâine.

Societății „Crucea Roșie" pentru o masă.

Parchetului Tribunalului Iași, prin dl. Pogonatu, pentru bani și păsări.

Elevelor clasei V „Oltea Doamna" din „Triunghiul Albastru" pentru cozonaci și ouă roșii de Sf. Pești.

Cu începere de mâine
detașați zilnic
Bonul de Premii
50.000 lei numerar

Mâne se schimbă ceasul în țară

Cum trebuie să procedeze publicul

Conform jurnalului consiliului de miniștri Nr. 348 din 30 Mart 1931, începând de mâne 15 Mai se schimbă ceasul la toate administrațiile de stat, județ și comună, precum și la toate regiile și casele autonome.

Schimbarea constă în faptul că ora noastră orientală de până acum va fi potrivită după ora Europei centrale (ceasul Vienei), adecă noi care eram cu o oră înainte, vom da ceasornicele cu o oră înapoi. In astă noapte la ora 1, ceasornicele vor fi date îndărăt la ora 12, și astfel se va face schimbarea în cauză.

Publicul, desigur, are tot interesul să aranjeze ceasornicele particulare după ora nouă, căci altfel s'ar produce încurcături. *De aceia sfătuim publicul să-și dea și el ceasul cu o oră înapoi*, pentru a se obține astfel o oră comună peste tot.

Pentru cei însă care vor menține ceasul ca și până acum, le dăm următoarea indicație: când ceasornicul lor va arăta, de pildă, ora 10, să știe că orologiile oficiale arată atunci ora 9.

Prin urmare, dacă de exemplu plecarea unui tren este anunțată la ora 9, cei care mențin ora veche nu trebuie să se grăbească și se pot duce cu un ceas mai târziu la gară, căci după ora lor trenul va pleca la ora 10.

Dar tocmai pentru a evita asemenea calcule și complicațiuni la tot pasul, sfătuim publicul să-și aranjeze ceasul după ora oficială.

*

Incepînd de mîne, cînd se introduce orarul nou, Administrația financiară și percepțiile fiscale din Iași vor funcționa dimineață dela ora 7 la 12 și după amează dela 3 la 5. Casieria lucrează dela ora 7 și jum. până la ora 11, bineînțeles după ora cea nouă (a Vienei).

Rep.

Noul mers al trenurilor

Sosirile și plecările trenurilor din gara Iași, cu începere de mâine 15 Mai 1931

No. trenului	Felul	SOSIRI	Ora Europei Centrale	Ora Europei orientale	No. trenului	Felul	PLECĂRI	Ora Europei Centrale	Ora Europei Orientale
701	pers.	Cernăuți-Pașcani	7.—	8.—	608	pers.	Pașcani	2.—	3.—
63	acc	București	7.05	8.05	703	„	Chișinău	5.20	6.20
616/617	pers.	Hârlău	8.13	9.13	610	„	Pașcani-Cernăuți	7.10	8.10
71/70	„	Bălți	10.—	11.—	707	„	Bălți-Lipnic	7.20	8.20
548/55	„	(Botoșani)-Dorohoi	10.45	11.45	552/547	„	Dorohoi-Botoșani	7.33	8.33
607	„	P.-Neamț-Pașcani	11.12	12.12	602	„	București	7.40	8.40
704	„	Chișinău	12 17	13.17	618/615	„	Hârlău	7.53	8.53
609	„	Pașcani	13.—	14.—	701	„	Chișinău (dela Cernăuți)	8 25	9.25
603	„	Tecuci	14 —	15.—	612	„	Pașcani-Cernăuți	12.25	13 25
74	acc.	Chișinău (spre București)	15.08	16.08	713	„	Bălți	14.12	15 12
714	pers.	Bălți	16.55	17.55	74	acc.	București (dela Chișinău)	15 16	16.16
601	„	Tecuci (din București)	19.12	20.12	705	pers.	Chișinău	15.25	16.25
611	„	Cernăuți-Pașcani	19.18	20.18	604	„	Tecuci	17.03	18.03
726	„	Chișinău	20 50	21.50	614	„	Pașcani-P.-Neamț	17.47	18 47
55/555	„	(Botoșani)-Dorohoi	21.05	22.05	626/627	„	Hârlău	18.13	19.13
625	„	P.-Iloae-Hârlău	31.30	22.30	554/549	„	Dorohoi Botoșani	19.20	20.20
708	pers.	Bălți-Cernăuți	21.40	22.40	705/712	„	Bălți-Cernăuți	19.25	20.25
73	acc.	București (spre Chișinău)	21.59	22 59	64	acc.	București	22.03	23.03
702	pers.	Chișinău (spre Cernăuți)	22.58	23.58	73	„	Chișinău (dela București)	22 10	23.10
613	„	Pașcani	23.50	0.50	702	pers	Pașcani-Cernăuți (dela Chișinău)	23.15	0.15

„OPINIA"
LITERARA ȘI ARTISTICA
(Continuarea din pagina I-a)

notează în formă de glumă un adevăr destul de serios. Vorbesc doi bărbați căsătoriți și la un moment dat, unul spune:

— Am cunoscut-o două luni de zile și apoi m'am căsătorit cu actuala mea soție.

Și celălalt răspunde suspinând:

— Cu mine a fost mai interesant. Abea după doi ani de căsătorie, am ajuns s'o cunosc pe soția mea...

Ziarele din Rusia

O statistică făcută la Moscova precizează că actualmente ziarele din Rusia au un tiraj de 30 milioane exemplare, în timp ce în anul 1914, tirajul total era numai de 2 și jum. milioane. In Rusia sovietică apar zilnic 500 ziare, care sânt vândute în mod obișnuit.

In afară de aceste gazete, mai apar în diferite târguri mici cu populație saracă 200 000 ziare care sânt lipite pe ziduri și informează astfel publicul despre ultimele evenimente din țară și străinătate. Aceste gazete care se numesc „ziare de perete" sânt tiparite pe cheltueala statului.

Răsplata...

— Du-te la gară și așteapt'o pe soacra mea. Iți voiu da un bacșiș de 20 lei.

— Dar dacă nu vine?..

— Atunci îți voi da 100 lei...

Reviste

A apărut valoroasa revistă *„Minevra"* (An. III—Nr. 2-3), publicațiunea de sinteză culturală, condusă de d. prof. Petre Andrei. Colaborează d-nii V. Harea, Andrei Otetea, C. I. Botez, N. Badgasar, Alexandru Claudian, Ștefan Gr. Berechet, S. S. Bârsănescu, care publică interesante studii de specialitate.

La rubrica recenziilor sânt trecute în revistă ultimele cărți despre sociologie și științi sociale, logică, metafizică. Revista se prezintă în condițiuni superioare și oferă cunoștinți utile pentru cultura generală. Prețul unui exemplar (un volum de 228 pagini) 100 lei.

Rubrica sportivă

„Mihai Viteazul"-Chișinău
joacă în ziua Eroilor cu „Victoria"-Iași

Incurajați de frumosul succes obținut Sâmbătă și Duminică cu prilejul matchurilor cu „Makabi" din București,—Conducătorii „Victoriei" au decis să aducă la Iași în „ziua eroilor" (Joi 21 crt.) reputata echipă basarabeană „Mihai Viteazul" din Chișinău.

„Mihai Viteazul" va juca la Iaș contra „Victoriei".

*

Comisiunea districtuală „Moldova" a Federației Române de Foot-ball-Asociație, în ședința din 5 crt. omologând match-urile de foot-ball pentru campionat ale acestui district, a declarat campion regional pe anul 1930—1931 clubul „Concordia" situația prezentându-se astfel:

„Concordia" 6 jocuri, 5 câștig. 1 nul, puncte 11.

„Victoria" 6 jocuri, 3 câștigate, 3 pierdute, puncte 6.

„Hakoah" 6 jocuri, 2 câștigate, 1 nul, puncte 5.

„Makabi" 6 jocuri, 1 câștigate, 5 perdute, puncte 2.

*

Funcționarii fabricii „Textila" dela Copou, au luat inițiativa înființării unui club sportiv.

O atenție deosebită se va da foot-ballului. Probabil ca în toamnă noua echipă va apăreă pe teren

Cr.

INFORMAȚIUNI

x D. Atta Constantinescu ne telegrafiază din Bacău că, motivul demisiei d-sale din partidul liberal nu-i vre-o nemulțumire personală, ci pentru că-i adversar al cartelului încheiat de d. Duca cu guvernul.

x D. Dori Popovici, fost ministru, a fost primit ieri în audiență și decorat cu „Odinul Ferdinand".

x Ministerul muncii a fixat orarul de vară la Bănci, numai dimineața, între orele 7—2 p. m.

x Astăzi începe la Consiliul de Război din București procesul imenselor fraude dela Soc. „Ferro-Chimica".

Tribunalul jud. Iași S. 3-a
Publicație de Vânzare No. 4072
din 11 Mai 1931

Tribunalul Iași secția 3-a prin jurnalul din 4 Mai 1931, a autorizat Corpul Portăreilor Iași să efectueze din nou toate formele de vânzare silită prin licitație publică a imobilului situat în Iași strada Platon No. 8, proprietatea falitului Ichil Gulcin dom în Iași str. Platon No. 8 a cărui situație conform raportului de expertiză aflat la dosar este: Compus din 2 corpuri de clădire, acoperite cu tablă, unul din cărămidă, cu 2 camere și o sală prin mijloc și al doilea construit din vălătuci cu 2 camere și bucătărie. Se megieșește la față cu str. Platon, la răsărit cu proprietatea Ruhla Culcer, care are proprietatea în fața celei a falitului și ambii cu ograda comună la fund și apus cu proprietatea Kanter. Imobilul e îngrădit cu zăplaz din scânduri și are closet și camară din scânduri și este evaluat de expert la suma de 150.000 lei, cunoscând că asupra imobilului mai grevează ca sarcină, obligația ipotecară aut. de Tribunalul Iași S. 3-a la No. 1087 | 929, înscrisă la No. 107 | 929 și investită cu formula executorie la No. 362 | 930, pentru suma de 30.000 lei, cu procente de 30 la sută anual, de la 8 Martie 1929 până la achitare, 4000 lei onorar de avocat și plus cheltueli de urmărire în favoarea lui David L. Berlo.

Se încunoștiințează că vânzarea și adjudecarea acestui imobil, vor avea loc în pretoriul tribunalului Iași secția 3, în ziua de 19 Iunie 1931, ora 13 începându-se licitația publică dela suma de lei 50.000 fixată de tribunal prin jurnalul din 26 Februarie 1931.

Dosar No. 31 | 1930
Președinte, M. Eșianu
Portărel, B. Stancov

Tribunalul jud. Iași secția 3-a
Publicație de Vânzare No. 4073
din 11 Mai 1931

Tribunalul Iași secția 3-a în urma raportului d-lui jude Sindic Trib. Iași, No. 2739 | 931, a autorizat Corpul Portăreilor Iași să efectueze din nou toate formele de vânzare prin licitație publică a portofoliului proprietatea falitei Soc. col. B. C. Waldman & fiu, reprezentată prin componentul ei Lupu Waldman cu sediul în Iași, str. Ștefan cel Mare No. 41 evaluat de d. jude Sindic, la suma de 124.000 lei.

Se încunoștiințează că vînzarea și adjudecarea acestui portofoliu, vor avea loc în Camera Sindicatului Falimentelor trib. Iași, în ziua de 18 Mai 1931, ora 13, începându-se licitația publică de la suma evaluărei sus menționate cu facultatea d-lui jude Sindic de a o începe și de la o sumă mai mică, sub rezerva omologărei tribunalului.

Dosar No. 12 | 931
Președinte M. Eșianu
Portărel B. Stancov

Cauzele crizei mondiale
și posibilitățile de îndreptare
(Continuarea din pagina I-a)

este o limită peste care nu se poate trece.

De la 1925 boala împrumuturilor a început a se tămădui și încetul cu încetul începe lâncezeală în activitatea mondială, prețurile scad, șomajul sporește, cererile de înapoierea banilor imprumutați ca și impozitele cerute de state, apasă pe umerii locuitorilor, lucrătorilor, industriașilor, agricultorilor etc.

Trebue de recunoscut că, criza actuală este expiațiunea erorilor comise de întreaga omenire, într'o epocă excepțională a istoriei sale. Nu este o surpriză pentru acei ce nu au crezut că imposibilul poate deveni posibil, iar absurdul rațional. S'a uitat că bogăția nu se poate mări, ruinând-o prin împrumuturi. Deasemeni s'a uitat că pe suprafața totală a pământului de 114,118,310 kilometri pătrați (suprafața globului pământesc este de 510,100,162 km. pătrați adică 71,70 la sută este acoperită cu apă și numai 28,30 pământ) locuesc 2 miliarde aproape de oameni, care zilnic au nevoie de a se hrăni, a locui, a-și satisface nevoile care se măresc pe fiece zi, devenind tot mai exagerate. Omenirea se găsește azi în fața unei probleme de echilibru: *echilibru între producție* și *consumație*.

Există oare posibilitatea rezolvirei acestui echilibru? Există și nu se poate nega. Cu toată distrugerea neînchipuită din timpul războiului și a cheltuelilor destrăbălate din timpul de pace, omenirea posedă imense capitaluri. Cheltuelile războiului, iluziunile păcei, inflația monetară, abuzul creditului, au avut de rezultat o sporire desordonată a producției.

Dar toate noile mine descoperite și exploatate, toate terenurile virgine ce au fost defrișate, toate uzinele ce au fost mărite în mod nebun, reprezintă ele cu adevărat un surplus absolut, inutil, care nu va mai putea să aducă umanității nici un serviciu? Trebue atunci ajuns la concluzia că toate nevoile omenirei sunt satisfăcute și că energia creatoare a omenilor a epuizat posibilitățile sale de desvoltare.

De 50 ani, omenirea stăpânește aproape tot pământul; se uită cu ușurință că această nouă stăpânire nu ar fi fără importanță, Niciodată omenirea nu a avut un câmp mai vast la dispoziția spiritului său întreprinzător, la dispoziția energieie sale creatorie. Singurele obstacole care opresc activitatea omului sunt turburările politice: revoluțiile, loviturile de stat, războaiele civile.

Aceasta este una din complicațiunile ce măresc criza generală. Dar nu trebue de uitat că revoluția ca și războiul, este o stare transitorie. Toate aceste obstacole sunt destinate a dispărea într'un viitor mai aproape sau mai depărtat. Ele vor cădea mai repede și mai sigur, dacă futurismul politic azi la modă în multe părți, a perde din importanța nemeritată de care se bucură.

Omenirea se obicinuește pe fiece zi a muncii tot mai mult. *Acesta este un punct care poate nu să apreciază la justa lui valoare.* De un secol aproape în țările occidentale obiceiul lucrului intens, simplificat și regulat al industriei moderne, s'a generalizat astfel încât se poate considera ca o calitate înăscută a spiritului uman.

Până acum 30 ani, numai bărbații singuri, cu un foarte restrâns număr de femei în o parte a Europei și Americei, au învățat această nouă formă de muncă.

Pe când Asia și Africa păstrau încă erarhia muncei vechei civilizațiuni prin producerea de marfă, *calitativă*, produs al unui restrâns număr de lucrători foarte abili pe deasupra unei mulțimi nevoiașe și înfometate.

De trei zeci ani însă mai în toate țările, femeile din popor și burghezie ca și bărbații, au început a învăța a lucra în uzine, birouri: așa Asia și Africa se obicinuesc tot mai mult muncei *cantitative* a occidentului, muncei de uzine, de fabrici.

Cafru și Zulusul, Marocanul și Egipteanul s'au obicinuit a muncii ca și lucrătorii Europeni și Amecani, devenind în acelaș timp consumatori ca și cei din occidentul European. Chiar China cea mai veche civilizație a omenirei, cu producție *calitativă*, este în măsură să adopte noul sistem de muncă cantitativă, a muncei de fabrice,

Panica în care clasele bogate să găsesc azi în pradă, pare exagerată. Organizația economica a omenirei trebue să merite mai multă încredere. Desnădejdia morală este mai gravă ca perturbarea economică. Răul este mai mult în capul oamenilor, decât în uzine și bănci; sau el există în uzine și în bănci, căci este în capetele oamenilor. Impulsul artificial ce războiul a dat tuturor ramurilor de producție, a falșificat spiritul omenesc creind o mentalitate bolnavă în a crede posibil tot ceea ce dorim, chiar dacă aceasta este cu prisosință absurd.

(sfârșitul în numărul viitor)

Aspectele electorale din localitate

Acțiunea comună a guvernamentalilor cu liberalii
Situația în cluburi

Cartelul dintre guvern și duciști a provocat certuri în unele organizații liberale din țară. Astfel la Chișinău a izbucnit o ceartă violentă între d-nii Gherman Pântea și Costin pentru locul de deputat. Cum nici unul nu voia să cedeze s'a hotărât candidatura d-lui Ion Inculeț.

La Bacău tot din aceiaș cauză a demisionat d. Ata Constantinescu care va pune listă separată, în cazul când nu va ajunge la o înțelegere cu georgiștii cu care tratează actualmente.

Certurile din alte județe vor fi aplanate la București. Cei în cauză au fost invitați la d-l Duca.

Expunând situația aceasta d-lui C. Argetoianu, acesta a făgăduit d-lui Duca, că la primele alegeri parțiale, guvernul va sprijini candidaturi liberale.

La Iași ne asigură d. Victor Iamandi că este perfectă armonie între toți membrii organizației. Natural că comprimarea aceasta a provocat indispoziție, dar partizanii își păstrează calmul și caută ca să impue cel puțin candidatura d-lui Iancu Zipa la Senat.

Deocamdată ei sunt mulțumit că cartelulul acesta cu toate inconvenientele sale, a întărit organizația. Zilnic se întorc în partid unii din cei ce plecaseră. Ieri, sectorul georgist din Lungani a cerut să i se aprobe reîntoarcerea în partid.

*

D. Victor Iamandi s'a intors ieri din Capitală. D-sa a avut o intrevedere cu d. I. G. Duca, care i-a dar instrucțiuni în vederea propagandei electorale. Lupta se va duce in comun cu guvernamentalii. La toate întrunirele clubul va fi obligat să-și trimeată oratori.

In acest scop d. Iamandi a avut ieri dimineață o întrevedere cu d. prefect Ion Axinte, care și d-sa a primit instrucțiuni identice din Capitală.

In vederea propagandei electorale va sosi în localitate și d. N. Chirculescu, fost ministru liberal. D-sa va lua cuvântul la mai multe întruniri.

*

D. Prof. Ion Petrovici sosește azi in localitate.

Imediat d-sa va avea o consfătuire cu d-nii prefect de județ Ion Axinte și Victor Iamandi pentru stabilirea candidaturilor.

Până acuma sunt stabilite definitiv numai următoarele candidaturi: Prof. Ion Petrovici, Mihai Sadoveanu și Victor Iamandi, la Cameră; iar la Senat d. Seoer Zotta. Lista complectată va fi depusă probabil Sâmbătă la tribunal.

La național-țărăniști

Național-țărăniștii au ținut aseară ședință. D. prof. dr. Râșcanu a cerut ca fața de suspendarea ilegală a legii administrative, național-țărăniștii ieșeni, în semn de protest, să nu candideze la Iași. Propunerea a fost socotită inoportună și deci n'a fost primită.

In ce privește fixarea listei de candidați, s'a hotărât în principiu ca listele să rămâie aceleași ca și în 1928. Se vor complecta numai vacanțele ivite prin demisia d-lui C. Simionescu și refuzul d-lui prof. Mironescu de a candida.

La Lupiști

Aseară a uvut loc ședință plenară la clubul lupist. D. prof. Borcea a dezmințit multe din defecțiunile lupiste publicate în ziare. S'au anunțat noui înscrieri și reorganizarea cluburilor din Vaslui, Fălticeni etc. S'a aprobat înscrierea în organizația ieșană a d-lui dr. Segal, medic al spitalului israelit.

S'a aranjat apoi lista de candidați în frunte pe d-nii prof. I. Borcea și avocat M. Borcea la Cameră și d. dr. P. Zosin la Senat.

Averescanii optimiști

Cercurile averescane dau ca sigur că două luni după deschiderea parlamentului, guvernul actual se va retrage, și conducerea țărei încredințată d-lui Mareșal Averescu.

D. Const. Meissner, solicitat de un colaborator al nostru, a declarat că față de felul cum decurge propaganda, are motive să fie optimist. Intre d-nii Goga și Averescu nu este nici o disensiune. Unitatea partidului este perfectă.

Și d. Pogonat este optimist. D-sa a declarat:

— Deprimarea obișnuită opoziției, nu există în club. Ba mai mult; unii din cei plecați au cerut să se reîntoarcă".

Diverse

Georgiștii au decis ca d. dr Frühling să candideze pe lista dela Cameră.

Blocul național-evreiesc a depus ieri la tribunal următoarea listă: Adolph Stern, av. Isac Avram, ing. Buchman, av. Beno Marcus, dentist Grümberg, Idel Braunstein și Șmil Herș, lista a fost înregistrată la No. 7.

Blocul muncitoresc-țărănesc a depus următoarea listă: Ichim Gh.—Bucium Paul Moscovici—București, St. Constantin, I. Tomulescu, Israel Solomon, Gh. Filip, Gh. Parfenie și Gh. Chiorăsa.

Lista a fost inscrisă la No. 8 și are ca semn două linii orizontale paralele.

M. Săveneanu

Cu începere de mâine
detașați zilnic
Bonul de Premii
50.000 lei numerar

x Ten curat, plăcut și sănătos! **Crema de lăcrămioare** este un produs studiat ani dearândul și are efecte sigure și imediate.

24 inochentiști

arestați la Bălți

Bălți 14. — In comuna Chirileni din județul nostru au fost arestați 24 inochentiști, în majoritate femei. Ei erau conduși de cunoscutul apostol Culeac.

S'a dovedit că inochentiștii, se dădeau la extraordinare orgii, care se petreceau în subterane. S'au găsit la ei obiecte de valoare, mari sume de bani, bijuterii de preț etc.

Coresp.

Spectacolelei zile

Unde mergem astăzi?..

14 Mai

Teatrul Național. — *Arsène Lupin*, piesă polițistă în 4 acte de *M. Leblanc* și *Fr. Croiset.*

Cinema Trianon.—*„Frații Karamazoff*, film vorbit în limba germană, cu coruri și muzică rusească; interpretat de *Fritz Körtner* și *Ana Sten.* Al doilea film: *In primejdie*, comedie cântată și vorbită cu *Harold Lloyd* și *Barbara Kent.*

Cinema Sidoli. — *„Numai pe tine te-am iubit"* film sonor, cântat și vorbit în l. germană. Muzica de *Robert Stolz.* Interpreți: *Mady Cristians* și *Hans Stüve.* Al doileaa film: *Satana*, sonor. Complectare: *Mikey la varieteu*, desene animate sonore.

Cinema Elysée. — *Văduvul vesel*, film sonor cu*La Jana* și *Harry Liedtke.* Al doilea film: *Taina nopții*, sonor cu Lyl Dagover și Hans Stüwe.

Cinema Ghelțer. — *Relache* (nu este spectacol).

Berăria „Luther" (Piața Unirei) Renumitul *Jazz Hubertiny.* Bufet copios cu cele mai delicioase mâncăruri calde și reci. Supeuri speciale. Bere și vinuri din pivnițele Luther, *seara dans.*

„GALLIA" S.A.
SINGURA FABRICĂ FRANCEZĂ DE MĂTĂSURI DIN ȚARĂ
VĂ PREZINTĂ ULTIMELE NOUTĂȚI LA PREȚURI FOARTE SCĂZUTE.
SUCURSALA IAȘI STR. CUZA VODĂ 83 PALATUL BRAUNSTEIN

REPREZENTANT GENERAL ȘI DEPOZITAR
I. E. COCKHILL & Co.
STRADA BARAȚIEI 35, Etaj I
BUCUREȘTI I
Reprezentant pentru Moldova: H. RABINOVICI Iași, str. Ornescu 8
Feriți-vă de imitațiuni. Cereți numai bidoane originale

INFORMAȚIUNI

x *La București, s'a dat astăzi delegație secretarilor generali ai directoratelor regionale să îndeplinească toate atribuțiunile ce le-au avut directorii ministeriali.*

x Aseară s'a ținut la prefectura ședința delegației permanente județene sub președinția d-lui prefect I. Axinte D-sa și-a luat postul de președinte in primire, stabilind un program de lucru.

x Au fost arestați femeia Maria Pascu și flăcăul Ion Pascu din com. Țigănași—Iași, fiind autorii a numeroase furturi comise în oraș și județ.

După amiază ei vor fi înaintați parchetului.

x *Incepând de mâine Vineri 15 Mai detașați zilnic bonul de participare la marile premii gratuite oferite de reputata Soc. „Asigurarea Românească-Țărănească" prin Inspectoratul G-l din Iași strada Lăpușneanu 40.*

Premiile în sumă de Lei 50.000 numerar, au fost depuse la Banca Marmorosch Blank & Co. Iași cu chitanța No. 137.283 la dispoziția cetitorilor ziarului „Opinia".

x *Mamă criminală.*—Ieri a fost înaintată Parchetului tânăra Ecaterina Mincu din Păun, care dînd naștere unui copil, l-a ucis și îngropat in grădina părinților ei.

Starea mamei fiind gravă, i s'a emis mandat de arestare, după care a fost internată în spitalul Maternitatea, sub pază sigură.

x Corpul profesoral al facultății de medicină întrunit aseară, a luat în discuție chestiunea modificării regulamentului facultății.

S'a decis între altele ca materia chimiei medicale a d-lui prof dr. Șumuleanu, să fie predată în anul I și II, nu numai în anul I ca până acum.

In anul I se va învăța chimia organică, iar în anul II chimia anorganică.

Taxele de școlaritate au rămas aceleași. Noul regulament se pune în vigoare începând dela toamnă.

x D. prof. dr. Tudoran a fost delegat din partea facultății de medicină din Iași, la congresul de Talasoterapie ce are loc la 25, 26 și 27 Mai în Franța.

x *S'a anunțat din Capitală că Centrul a decis ca, pe lista guvernamentală din Iași, să candideze și d. V. G. Ispir, fostul georgist dela Focșani.*

Acest fapt e de natură a încurca și mai mult compunerea listei, care și așa întimpina destule dificultăți.

x D. Magheru, consilier la Inalta Curte de Casație și inspector judecătoresc, a sosit azi dimineață în localitate, și însoțit de d. procuror general Al. Coroi, a plecat la Bălți în inspecție.

x La Vaslui, Blocul național-evreiesc depune o listă cu d. dr. Isac Avram, B. Policman și av. Șaiover.

x Lucrătoarea dela regie Paraschiva Niță din str. Șipoțel, acuzată de provocare de avort, a fost pusă în libertate de cab. III instrucție.

x S'a declarat vacantă catedra de clinică medicală de la facultatea de medicină din Iași, catedră care a fost ocupată de d. prof. dr. Bacaloglu și care este acum deținută prin suplinire de d. prof. dr. Tudoran. Candidează în baza art. 81 d. dr. Petre Niculescu, fost profesor la Cluj.

x Comisiunea de aiar pentru prețul pânei își va depune azi raportul, ce pare să fie favorabil cererei brutarilor de a se urca prețul pânei.

x D. Jacotă, fostul prefect administrativ, și-a reluat ieri catedra de la liceul internat.

x In cursul lunei viitoare va avea loc la Strandul Iașului, un nou concurs de frumusețe și sănătate pentru copii.

Concursul este organizat de medicii dela clinica infantilă a facultății de medicină din Iași.

x „Societatea „Moldotextil" din str. Ștefan cel Mare, proprietatea H. Polingher și Av. Bercovici, a fost chemată pentru a treia oară, în faliment, de o firmă italiană, pentru suma de 150.000 lei.

Termenul a fost fixat la 4 Iunie.

x Consiliul de higienă al orașului care urma să aibă loc aseară, a fost amânat pe Luni. Aceasta fiind a treia chemare, se va ține ședință cu orice număr de membrii.

x Farmaciștii ieșeni se vor întruni Duminică 17 crt. la sediul inspectoratului sanitar din str. Elena Doamna, pentru constituirea colegiului sanitar.

x Marți 19 crt. este ultima zi de depunere a listelor de candidați pentru Parlament.

x Astă noapte mai trece pentru ultima oară prin Iași, trenul Chișinău-București.

Cu începere de mâine, acest tren de noapte va trece prin Galați.

x Doctorul **BRENER** *specialist mamoș*, boli de femei, consultații de la 2 până la 4 p. m.

O femeie căsătorită de 12 ori!

Cazul interesant dela Trifești-Iași

Un caz interesant s'a petrecut în județul nostru.

Femeia Marița Ciulea din com. Trifești-Iași, a încetat ieri subit din viață, în vârstă de aproape 80 ani.

Sătenii din partea locului, povestesc câteva amănunte interesante din viața octogenarei.

Ea a locuit timp de 40 ani la Trifești. In ultimii ani rămânând văduvă, se ocupa cu preziceri și descântece.

Femeia a fost măritată de 12 ori. Ea era încă destul de vioaie și în ultimul timp intenționa să se... mărite pentru a 13 oară cu un „cavaler" de 76 ani, un locuitor anume Vasile Bade din aceiași comună. Acest septuagenar, spre deosebire de bătrâna femeie, nu fusese însurat niciodată. Dar în mod brusc s'a îmbolnăvit și a încetat din viață

Din cei 12 bărbați de care s'a despărțit, 8 mai traesc și povestesc întâmplări nostime din viața femeii.

Directoratul ministerial se organizează

Unele servicii vor fi desființate

Intr'un număr anterior am relatat că directoratul Moldovei, și-a încetat brusc activitatea, din cauza lipsei de conducători.

In acelaș timp, se zvonise că guvernul ar intenționa să desființeze cu totul directoratele. Deaceia și unii funcționari au încetat a mai lucra, ocupându-se doar de... detașările lor și începând a face demersuri pentru a fi retrimiși în localitate de unde fuseseră transferați.

Dar iată că guvernul pare hotărât să menție directoratele bineînțeles făcând unele modificări. Aceste instituțiuni regionale vor fi micșorate. Adică, vor fi suprimate anumite servicii care s'au dovedit inutile.

La Iași vor fi menținute serviciile internelor, instrucțiunii și agriculturii. Celelalte servicii, ca de pildă acelea ale industriei și comerțului, vor fi suprimate.

Se pare însă că va fi menținut și serviciul apelor dela directorat, al cărui șef este d. ing. Andriescu-Cale.

In vederea reorganizării directoratelor va avea loc peste câteva zile la ministerul de interne o serie de consfătuiri speciale.

In ce privește locul de director ministerial al Moldovei, se vorbește din nou despre persoana d-lui Sever Zotta, directorul arhivelor Iașului.

C. Vl.

Faptele zilei

Grav accident în Păcurari

Un sătean călcat și ucis de o cotigă

Un grav accident s'a întâmplat în marginea orașului. Săteanul Calabalâc din satul Rediul Tatar trecea ieri după amează pe șos. Păcurari in drum spre casă. Din urmă a fost ajuns de cotiugarul cu 3 cai, condus de Mitiță Voina din șos. Păcurari, care venea în fuga cailor. Săteanul a fost trântit la pământ și strivit subt copitele cailor. Cotiugaragiul, observând nenorocirea a lăsat caii în mijlocul șoselei și a fugit. Câțiva locuitori din târgușorul Păcurari au pus victima într'o căruță, pornind spre spital. In drum însă nefericitul sătean a sucombat.

Parchetul a ordonat arestarea criminalului și autopsia cadavrului.

Diverse

— Autorii spargerii dela liceul Internat, au fost trimiși în judecată ocol I urban, pentru furt prin spargere.

Unul din autorii furtului Vily Dinischi, a reușit însă să evadeze împreună cu un prietin al său Ferdinand Maidovici.

— Intendentul cimitirului Eternitatea s'a plâns poliției că de pe mormintele eroilor s'au furat 16 copăcei de teiu abea plantați.

— La Râpa Galbenă a fost găsită mai multe obiecte provenite din furt.

— Femeia Profira Lungu din Țicăul de sus 23 s'a plâns poliției că a fost bătută de soțul ei și de un prietin al acestuia.

— Au fost conduși la poliție Const. Botez din Socoia 207, acuzat de furt; Iancu Davidovici din Nicolina, învinuit de d. Aurel Margulies că i-a furat 4 sticle de apă minerală; C. Teodoru din str. Trancu 25, acuzat de furt și Coșman Grig. care a excaladat astă noapte zidul fabricii Socola, în dreptul magaziilor.

Rep.

x **„Crema Miraculoasă"** distruge petele de pe obraz, albește și catifelează pielea, dându-i o fineță deosebită și un parfum delicios. Depozit: Farmacia Dr. Rățianu Str. Cuza Vodă 48. Se trimite contra ramburs ori unde e cere. 6

DE INCHIRIAT la d. Isidore Margulies, str. Ștefan cel Mare 27, 2 odăi mobilate sau 2 odăi și bucătărie nemobilate, precum și 2 odăi pentru birou.

DUMINICĂ dimineața am uitat într'o trăsură de piață, din Tg. Cucului până la gară, un catalog cu modele pentru zugravi. Ofer recompensă aducătorului.
MOISE LEIB
str. Apeduc No. 8

SE CAUTĂ cameră mobilată cu baie, eventual și fără mobilă în centru. A se adresa „Dermata" Cuza-Vodă No. 52.

DE INCHIRIAT apartament trei camere, bae, bucătărie, closet, pivniță, magazie lemne. Singur în curte. Str. Buna Vestire 4.

DE INCHIRIAT o pivniță mare; un apartament compus din 3 camere, o bucătărie, antret și cămară; o cameră la mansardă; toate situate în str. V. Conta 6. Informațiuni la d. avocat I. Serafimi, Sft. Sava No. 15.

CAMERĂ MOBILATĂ mare, frumos mobilată, în centru cu serviciu. Preț convenabil. Adresați la ziar sub Z.

DE VÂNZARE casele din str. Asachi No. 8, având 6 camere un geamlâc mare, bucătărie, cămări, șură, pivniță, grădină, casa gospod., instalație de apă și de lumină.
Eventual DE INCHIRIAT tre. camere cu geamlâc, intrări separate. Vizibile între orele 2—4 p.m.

DOUĂ VII în Bucium se dau în parte. A se adresa la d. Dan Bădăreu, Păcurari 36 Iași.

VIZITAȚI MAGAZINUL
„BUNUL GUST" Tobias Stern
Str. Ștefan cel Mare 13
alaturi de Bijuteria Leon Mayer asortat cu Kiloți de mătase începând dela lei 69. Ciorapi de matasă Adesgo și Tramit cu baghetă și simple. Mănuși de piele glacé Lei 150 per. Șosete pentru copii, albe și colorate, fil d'Ecosse dela Lei 18 per., Cămăși bărbătești Oxford Lei 240 Ciorapi bărbătești desemnuri noi precum și articole de mercerie.

Aveți Haine Uzate?
Aduceți-le la Depozitul stofelor str. I. C. Brătianu 93 etaj (casele Rohr) unde primiți în schimb
3 metri stofă Englezească
Mii de persoane au fost servite de noi cu stofe în schimbul hainelor vechi rămânând complect mulțumite și la rândul lor ne-au recomandat altă clientelă.

ULTIMA ORĂ

VIAŢA POLITICĂ

Protestul partidului naţional-ţărănesc

contra decretelor-legi

— Se invocă legea responsabilităţii ministeriale împotriva d-lui Argetoianu —

Bucureşti 14 — **Biroul partidului naţional-ţărănesc s'a întrunit** aseară şi a redactat protestul contra **decretului-lege** prin care se desfiinţează prefectul administrativ.

In **expunerea de motive** protestul tăgădueşte **afirmaţia** guvernului că **legea administrativă** nu ar fi fost **aplicată** în întregime. Şi tăgădueşte că apiicarea legii ar necesita o cheltuială de 2 şi jum. miliarde **lei**; **spunând** că în realitate, **aplicarea acestei legi** costă 35 milioane **lei mai puţin decât** vechea lege.

Protestul constată că s'a călcat Constituţia, violându-se art. 87 şi 88, atrăgând întreaga răspundere a ministerului de interne care a contra-semnat decretul ilegal.

Partidul naţional-ţărănesc hotărâşte:

1) A se adresa justiţiei, pentru anularea decretului de suprimare a prefecţitor ad-tivi, acest decret fiind anti-constituţional.

2) A se lua măsuri în vederea aplicării sancţiunilor contra d-lui Argetoianu, pe baza legii responzabilităţii ministeriale.

U. E. R. a rupt cartelul

Se ştie că U. E. R. făcuse cartel electoral cu guvernul, odată cu cartelul încheiat de d. Duca. Acuma însă guvernul nu s'a ţinut de cuvânt de a respecta cele 8 locuri promise, şi în consecinţă U. E. R. a denunţat cartelul.

Intrebat asupra acestui caz, d. Argetoianu a răspuns că s'a produs o confuzie şi că guvernul dorea sincer cartelul acesta.

Lucrurile însă nu s'au mai reparat şi cartelul a rămas rupt.

Deasemenea sînt nemulţumite Sfaturile Negustoreşti şi Asociaţia „Agir".

Candidaturele foştilor georgişti

La Ministerul de finanţe a avut loc **ieri** o consfătuire între d-nii **Duca şi Argetoianu**, stabilind definitiv **situaţia pe** liste a candidaţilor liberali.

Deasemenea au urmat discuţii cu **grupul** Valjean, convenindu-se a **se** acorda 4 locuri la Cameră şi unul **la** Senat.

D. Vasilescu-Valjean **va** fi cap de listă la Orhei, în locul cedat **de d.** Iorga.

D. Istrate Micescu va fi al doilea pe listă la Tulcea.

D. V. **Ispir,** va candida pe listă la **Iaşi.** Şi e vorba ca locul **al** patrulea să fie acordat d-lui C. N. Ifrim în jud. Alba.

Locul pentru Senat va fi în jud. Sălaj şi încă nu s'a desemnat persoana.

Incă o defecţiune

Exemplul d-lui Atta Constantinescu dela Bacău, a fost urmat şi de d. Ionel Pillat dela Dorohoi, despre care se anunţă că a demisionat din partidul liberal.

Cu toate că e şef de organizaţie, d. Pillat a fost sacrificat, punându-se la Dorohoi candidatura d-lui Tomaziu şi neacordându-i-se un loc în altă parte.

La Lupişti

D. Adrian Brudaru dezminte că ar fi părăsit pe d. dr. Lupu. D. Brudaru luptă în fruntea listei lupiste dela Temişoara.

In schimb, a plecat d. Mavrodin dela Bihor.

Lista lupistă la Baia (Fălticeni) are în frunte pe d. prof. Huliţă. La Vaslui, d. Al. Buzdugan a trecut la lupişti.

Profesorul universitar d. Christea Musceleanu din Bucureşti, s'a înscris în partidul d-lui dr. Lupu.

Pe lista lupistă de la Roman candidează d. Const Musceleanu. iar în fruntea listei din Botoşani d. Costache Lupu.

D. PAUL DOUMER,

noul preşedinte al Franţei

E probabil că d. Briand se va retrage din guvern

Paris 14.— Ieri la ora 2. p. m. **s'a întrunit Adunarea Naţională la Versailles, în sala teatrului. In jurul Palatului se adunase un public imens. Regaliştii vroiau să** manifesteze contra d-lui Briand; de **aceia s'au luat întinse măsuri de ordine.**

Şedinţa a fost prezidată de vechiul **preşedinte** d. Doumergue, **care a anunţat** că vor începe votarea **membrii** cu litera *L.* ieşită la **sorţi.**

Comuniştii au provocat tumult, deputatul Duclos voind să ia cuvânul S'a strigat „trăiască sovietele" ! şi s'a produs o încăerare cu socialiştii. Ordinea a fost repede restabilită şi s'a trecut la vot.

Rezultatul primului scrutin a fost următorul, din **893** votanţi: D. Paul Doumer **442** voturi; d. Briand 401; Hennesy **15**; Cachin 10; Doumergue 7; Richelin 6; Lebrun 4; Painlevé 2; Steeg, Renandel şi Maginot câte 1.

*

D. Briand a declarat că consideră rezultatul ca un vot de neîncredere contra d-sale şi a politicei sale externe. In consecinţă, işi retrage candidatura

Centrul a **depus** candidatura d-lui Marraud **şi s'a trecut din** nou la **vot.**

Rezultatul **scrutinului al doilea a fost:**

Paul Doumer 504 voturi; Marraud 334; Painlevé **13**; Maginot 2; Lebrun, Leon **Berard şi** Steeg câte 1.

D. Paul Doumer a **fost** proclamat preşedinte al Franţei.

*

Căderea d-lui Briand **va avea** probabil consecinţe **politice.**

D. Briand **a plecat indispus dela** adunare, iar **prietenii săi au** declarat că **va demisiona din** guvern.

Probabil **că d. Briand va** pleca la Geneva, însă **numai** pentru a-şi lua adio dela colegii **din** comisiunea europeană.

Noul preşedinte d. Paul Doumer s'a născut în anul 1857, în 22 Mart, la Aurillac (Cantal), fiind

D. Paul Doumer

deci în etate de 74 ani. E profesor şi publicist; a fost de mai multe ori ministru; iar acum în urmă era preşedintele Senatului.

Două sinucideri

Bucurrşti 14 — D-na Dionisia Istrătescu în etate de 84 ani, Fundătura Uranus 64, **s'a** dus la cimitirul Ghencea şi a înghiţit o cantitate de spirt denaturat.

A **fost găsită** în nesimţire pe un **mormânt** şi transportată, în **stare gravă,** la spitalul Brancovenesc.

*

D-na **Marta** Scheffer din Cernăuţi **a venit** în **Capitală,** descinzând **la hotelul Royal-Palace.** Intr'un **acces** de **nervi,** a înghiţit 10 **pastile de veronal.** In stare gravă a fost dusă la spital.

GĂSIT un carnet de student şi **mai multe acte ale studentului Moise Goldstein, dela facult. de Medicină. Păgubaşul se va adresa** la administraţia **ziarului.**

O ESCADRĂ ROMÂNĂ

CU PRINŢUL NICOLAE

VA FACE O VIZITĂ LA MALTA

Constanţa 14—Torpiloarele „Mărăşti" şi „Mărăşeşti" vor părăsi rada la 28 Mai, plecând la Malta (în Mediterana) pentru a întoarce vizita pe care ne-a făcut-o acum **câteva** luni o escadră engleză.

Escadra românească va fi comandată de A. S. R. Principele Nicolae.

Falşificatori de monedă metalică

au fost descoperiţi în Capitală

Bucureşti 14 — **Aseară,** un tânăr a vrut să **cumpere** pâne la un chioşc **din** str. **Buzesti, dând o** monedă de 20 **lei.**

Negustorul **a observat că** moneda e falsă **şi** a chemat gardistul. Dar la poliţie, tânărul a declarat că are moneda dela numitul Tanase **Voica din str.** Depărăţeanu 38.

Arestat şi **acesta,** a denunţat pe fraţii minori Alex. şi Jean Constantinescu şi pe mama lor Eleonora din str. Atelierului 33.

S'a făcut o descindere la faţa locului şi s'a găsit un întreg atelier pentru fabricare de bani.

Monedele de 20 lei se făceau din plumb şi se acopereau cu bronz.

Intreaga bandă a fost arestată. Cercetările continuă.

Cardinalul-primat şi mulţi preoţi

fug din Spania

Tulburările continuă

Madrid 14.—La clubul republican din Madrid s'a făcut propunerea de a se cere guvernului instalarea dictaturei sovietice. Propunerea a fost respinsă cu 227 voturi contra 116.

*

Tulburările continuă în provincie. La Cadix a fost incendiată mânăstirea San Dominico. La Grenada s'a proclamat starea de asediu.

Comitetul republican a cerut punerea sub acuzare a ex-regelui Alfons, sub cuvânt că a îndemnat la dezordini.

*

Paris 14.—Persecuţiile în Spania contra clerului şi a bisericei, au sporit în violenţă. Numeroşi călugari şi preoţi trec graniţa refugiindu-se în Franţa.

Deasemenea s'a refugiat în Franţa cardinalul-primat al Spaniei.

S'a suparat pe tribunal...

Bucureşti 14. — Individul Gh. Diculescu a fost judecat de Trib Ilfov pentru furt şi condamnat la 7 luni închisoare. El a făcut opoziţie care a fost însă respinsă ieri de tribunal.

La pronunţarea hotărârei, Diculescu a înjurat magistraţii. Imediat a fost judecat din nou pentru ultraj şi condamnat la încă un an închisoare.

Cu începere de mâine

detaşaţi zilnic

Bonul de Premii

50.000 lei numerar

Expresul Bucureşti-Oradea

atacat cu focuri de armă

Bucureşti 14 Trenul expres Bucureşti-Orad a a fost atacat astă noapte cu focuri de armă.

Gloanţele au lovit locomotiva şi au spart geamuri la vagoanele de cl. I şi II.

Călătorii au fost cuprinşi de panică şi au tras semnalul de alarmă.

Trenul s'a oprit în câmp dar atentatorii au dispărut.

Un învăţător necinsteşte

22 eleve

Braşov 14. — Invăţătorul Nicodim Spataru în etate de 26 ani, din Bod (Braşov) obişnuia să-şi momească elevele acasă la dânsul, unde apoi le necinstea. El teroriza fetiţele, pentru a nu-l denunţa

Voind să abuzeze şi de fetiţa Aurelia Meret, ea s'a plâns părinţilor care au înştiinţat autorităţile.

S'a constatat că învăţătorul a necinstit 22 eleve. El a fost arestat. Populaţia indignată a voit să-l linşeze.

Impiedecarea propagandei electorale

Conducătorii cuzişti

arestaţi la Botoşani

*Botoşani 14. — D. Hanganu **procuror al tribunalului** Botoşani, **în urma unui ordin** telegrafic **al miniterului de Justiţie,** a arestat **azi dimineaţă pe fruntaşii** mişcării **cuziste, autorii unui manifest considerat subversiv.***

Au fost arestaţi**: Pr. C. Foca, **pe când oficia slujba religioasă**; **d. profesor Teodoru de la liceul de băeţi „Laurian", institutorul Ştefănescu, avocatul Suceveanu şi d. Popovici.

Cei arestaţi au fost conduşi la Parchet, pentru a fi cercetaţi.

Coresp.

PARASTASUL

pentru G. G. Mârzescu

In cimitirul Eternitatea, s'a oficiat azi dimineaţă, un parastas, cu prilejul împlinirii a cinci ani, dela moartea regretatului Georgel Mârzescu, în asistenţa d-nei Mârzescu şi a familiei, şi a unui public numeros compus nu numai din toţi liberalii ieşeni, dar şi din multe personalităţi ieşene.

Serviciul religios atât în capelă cât şi la mormânt, a fost oficiat de un sobor de preoţi, în frunte cu I.P.S.S. Mitropolitul Pimen.

Intâiul cuvânt, foarte impresionant, a fost rostit de *I.P.S.S. mitropolitul Pimen,* care a amintit de paguba suferită de ţară şi neam prin moartea prematură a regretatului Mârzescu, care nu mai era al unui partid, şi al ţării.

D. Victor Iamandi a făcut o analiză a operei regretatului, accentuând cristalizarea principiilor sale, vrednic continuator al lui Ion Brătianu, principii ce s'au transformat în dogmă, şi vor rămânea crez pentru viitor.

A vorbit apoi d. *Constantin Toma,* arătând, cum lipsa lui Georgel Mârzescu, e adânc simţită azi mai mult ca ori când, când ţara trece prin atâta grele frământări.

Partidul naţional-liberal, nu va uita niciodată figura măreaţă a căruia sinceritate şi democratism a fost călăuza tuturor.

— „Nu vom uita acest scump mormânt, şi azi, ca şi eri, şi mâine, vor veni aci, pentru a ne inspira din învăţămintele lui, ce au fost rodnice pentru ţară şi neam".

Şi ceremonia a luat sfârşit în reculegerea unanimă. *Dan.*

x *Inscrierea la Biroul Populaţiei.* In urma raportului d-lui chestor Teodoru şi a intervenţiilor făcute de d. Ion Axinte, guvernul a hotărât să suspende pe o lună sancţiunele din legea biroului populaţiei. Această măsură a fost luată în scopul ca toţi cetăţenii neînscrişi în biroul populaţiei, să se poată înscrie, fără a fi pasibili de amendă.

x **Pe lista** averescană de candidaţi au intervenit următoarele **schimbări**: d. general Popovici **va** candida la Senat **alături de d, Const.** Meissner, iar d. Mihai **Negruzzi la** consiliul camerilor a. ricole.

INFORMAŢIUNI

x D. Em. Niţescu, directorul regional al Exploatării locale, a dat dispoziţiuni ca de mâine funcţionarii tuturor serviciilor c. f. r. să facă slujbă dela orele 7 dim. până la 12 a. m. în loc de 8—1 ca până acum.

x **O delegaţie de pensionari s'a prezintat ieri din nou d-lui prefect I. Axinte, rugând să intervie pentru a se plăti pensiile la timp.** D. Axinte a promis **că va** interveni.

x Consiliul **de război din** localitate **a judecat şi condamnat în şedinţa de ieri pe locotenentul în** rezervă Bastachi Constantin **din** reg. 7 Roşiori, la 15 zile închisoare, pentru nesupunere.

x Sâmbătă 16 crt. **are loc la** Teatrul Naţional un spectacol **de** gală cu *„Patima Roşie"*, **tragi**comedie de M. Sorbul.

Distribuţia numără: *Jenny Moruzan* (Tofana), *Lucia Băluşescu* (Crina), *Tudor Călin* (Rudy) *Dim. Moruzan* (Sbilţ) şi *C. Sava* (Castriş).

Acest unic spectacol se dă în beneficiul coloniei şcolare „Spiru C. Haret" de sub preşidenţia d-nei Liliana O. Popovici.

x **Colegiul medical din Iaşi aduce la cunoştinţa tuturor** colegilor din **judeţul şi oraşul** Iaşi să bine-voiască **a trece la d-l** *dr. N. Cchs* str. **Cizmăriei, casierul** colegiului, **pentru a se înscrie** în **listele colegiului pe anul curent şi a achita cotizaţia (360 lei anual) pe cel puţin şase luni şi după care vor primi şi cartea de membru.**

Preşedintele Colegiului
Profesor Dr. P. Anghel

x **Pentru locul de senator al secţiei industriale a Camerelor de Comerţ, şi-a anunţat** candidatura **şi d. Vihovici industriaş, membru** al Camerei de Comerţ din Cernăuţi. D. Vihovici a mai **candidat** la **Iaşi.**

x **A fost arestată** prostituata **Maria** Popescu **din str.** Petru **Rareş** 2, pentrucă acosta trecătorii.

x **„Chino-vinul Dr. Răţianu"** cu China, **Kola,** Coca, **Genţiană** şi Glicerofosfat de Calciu întăreşte organismul dându-i vigoare. **Se** recomandă convalescenţilor şi anemicilor.

Depozit: Farmacia Dr. Răţianu str. Cuza Vodă 48.

ORA 3

D. Iorga a forţat mâna Regelui?

ameninţând cu demisia guvernului

Bucureşti 14.—In legătură cu decretul de desfiinţare a prefecţilor administrativi, circulă zvonul că M. S. Regele ar fi refuzat să semneze acest decret

Atunci d. N. Iorga a ameninţat că prezintă imediat demisia cabinetului. Suveranul nedorind o nouă criză de guvern, a cedat şi a semnat decretul.

O dramă pasională

la ministerul muncii

O doamnă îşi impuşcă soţul

Bucureşti 14.— O impresionantă dramă pasională s'a petrecut azi dimineaţă la ministerul muncii.

D-na Iofciu, soţia arhitectului Ştefan Iofciu din serviciul ministerului şi care se afla în divors cu soţul ei a venit azi la acest departament şi şi-a căutat bărbatul.

Când l-a văzut intrând în biroul d-lui Ionac, directorul contabilităţii, d-na Iofciu a scos un revolver şi a descărcat asupra soţului ei cinci focuri.

Două gloanţe l-au nimerit pe arhitectul Iofciu, care s'a prăbuşit la pământ într'un lac de sânge. Victima a fost imediat transportată la spital.

Soţia criminală, care se află arestată, a declarat că a **comis** această fapă din răzbunare, deoarece în urmă cu câteva **zile tribu**nalul pronunţase divorsul în defavoarea ei.

Ziariştii în alegeri

Bucureşti.— S'a hotărât ca pe listele guvernului să candideze următorii ziarişti din Capitală.

Dela „Universul", d-nii Stelian Popescu, Bărboiu, Popescu-Necşeşti, Zaharof, Romulus Seişanu şi C. Bacalbaşa.

Dela „Curentul": d-nii Pamfil Şeicaru, Cezar Petrescu, Ion Scutaru, I. Dimitrescu şi sculptorul Han.

Dela „Cuvântul" d-nii Nae Ionescu, Costandache, Delvechio Al. Kriţescu, Tita Bobeş şi Onicescu.

Pe listele lupiste vor candida următorii ziarişti din Capitală: d. Teodorescu-Branişte la Vlaşca şi d. A. Bergman-Munte la Ilfov.

Procesul fraudelor soc. „Ferochimica"

Bucureşti 14 — La consiliul de război din Capitală a început azi dimineaţă procesul marilor fraude ale soc. „Ferochimica".

La apelul acuzaţilor n'a răspuns principalul acuzat generalul Luncescu. Apărarea a cerut amânarea, prezintând un certificat medical care arată că generalul Luncescu e bolnav de ficat.

Consiliul a admis amânare, dar a însărcinat un medic militar să constate dacă într'adevăr generalul Lucescu nu poate fi **adus** la proces.

Supărarea d-lui Briand

Paris 14.—D. Briand, supărat că n'a fost ales preşedinte al republicii, persistă în intenţia de a se retrage din guvern.

Primul ministru Laval a insistat însă ca d. Briand să-şi amâne demisia până la 13 Iunie, când întregul guvern se va retrage în mod obligator şi preşedintele republicii va însărcina pe altcineva să formeze cabinetul.

DIVERSE

— Partidul liberal-ducist a publicat manifestul către ţară. **In** acest manifest se arată că s'a încheiat cartel cu guvernul; **se aduc** elogii d-lui Iorga şi se expune opera partidului.

— Ministerul instrucţiunii a hotărât ca noul orar central să se introducă la toate şcolile din ţară.

In modul acesta, mâne dimineaţă cursurile şcolilor vor începe la ora 7 după ora cea nouă.

România
Corpul Portăreilor Trib. Iaşi
PUBLICAŢIUNE No. 177
Anul 1931 luna Mai 8

Se publică spre cunoştinţa generală că conform adresei judec. ocol II Urb. Iaşi No. 21172 | 931 se va vinde prin licitaţie publică în ziua de 19 Mai 1931 ora 12 a.m. averea mobilă sequestrată cu procesul verbal No. 889A./930 de la Firma Nagler Veis la pretenţia B-ca Comerciale din Iaşi averea compusă din 4 lavoare albe de faianţă complectă, ibiden idem, 3 pisoare idem.

Vânzarea se va face în Iaşi str. Păcurari No. 3, domiciliul debitorului, pe bani gata şi în asistenţa comisarului respectiv.

Şef Portărel, Indescfrabil

x FLORĂRIA VIOLETA strada Lăpuşneanu 31. Asortat cu seminţe de flori, legume **şi gazon,** Răsaduri de flori şi legume în ori ce cantităţi la Grădina florăriei, str. Sărărie No. 1, (vis-a-vis de Şcoala Superioară de Meserii).

x **Hârtie albastră sau alte culori pentru ferestre lei 1.25** coala la **„Librăria Universala", str. Ştefan cel Mare No. 8.**

Pentru revânzători se acordă rabat.

ANUL XXVII No. 7208

3 LEI EXEMPLARUL

SAMBATA 16 MAI 1931

Fundațiunea „Regele Ferdinand I"
București
Str. Știrbei Vodă 3
(Adm. Dom. Coroanei)

OPINIA

ZIAR POLITIC COTIDIAN

ANUNCIURI
se primesc la toate
AGENȚIILE DE PUBLICITATE
și la
ADMINISTRAȚIA ZIARULUI
Iași. — Strada Lăpușneanu 37

Telefoane: Redacția 391, Administrația 394, Serviciul de noapte 367

LĂPUȘNEANU 37

IDEI ȘI FAPTE

Parlamentari nomazi

Nu e țară cu regim parlamentar unde să nu se practice pe o scară mai mult sau mai puțin întinsă — mai cu seamă pe vremurile acestea turburi—sportul transfugismului politic.

Până și Hitler, zeul de eri al Germaniei, a fost părăsit mai deunăzi de un sfert din organizațiile sale provinciale. Bineînțeles și aiurea, ca și la noi, interesul practic determină de cele mai multe ori exodul partizanilor dintr'un cuib politic vechi.

Căci însuși parlamentarismul ca atare a ieșit de mult din stadiul acela „nebulos și înapoiat" când numai programul ideologic constitue quintesența existenței sale.

Ce se mai poate pretinde atunci de la *oamenii* care-l împărtășesc?

Proporțiile scandaloase însă pe care l'ea luat pe ziua de azi fripturismul românesc, întrec în așa fel alarmant limitele posibiluluiîncât se pune în primejdie nu numai bunul renume al partidelor din care aceștia au făcut și fac parte, bunul renume al parlamentarismului nostru — *ci și calități, le civice ale noastre, ale tuturor.*

Suntem înfățișați în fața lumii întregi drept un popor al celor mai extravagante posibilități; un popor ce și-a pierdut busola; un popor ale cărui paturi, cu pretențiuni de superioritate, și-au pierdut cu desăvârșire capul. Iar odată cu el, rușinea și bunul simț.

Ce să se mai zică de ăștianți, mulți și întunecați la minte?

Am fost însă și suntem de părere că răufăcătorii trebuiesc lăsați să-și încerce toate posibilitățile, căci numai astfel s'ar putea pune capăt meseriei lor.

Dacă e vorba de jaf, apoi jaf să fie!

Dacă e vorba de fripturism, apoi fripturism în toată regula să fie!

Pe vremuri, armatele de mercenari se puneau la dispoziția celui mai generos rege, războindu-se cu adversarii lui.

Astăzi, există pretutindeni asociațiuni puternice de ucigași, tâlhari de profesie, care se pun sub ordinele oricui, pentru plată.

Dece, mă rog, să activeze, politicianii noștri, fără sistem? Propunem deci foarte serios: să demisioneze cu toții din partide.

Să-și făurească o nică asociație de parlamentari profesioniști, activând, ba pentru Maniu, ba pentru Duca. E și momentul prielnic; un imbold mai eficace decât actuala guvernare rar se găsește, chiar sub meridianele noastre...

I. L. BASARABEANU

TULBURARILE DIN SPANIA

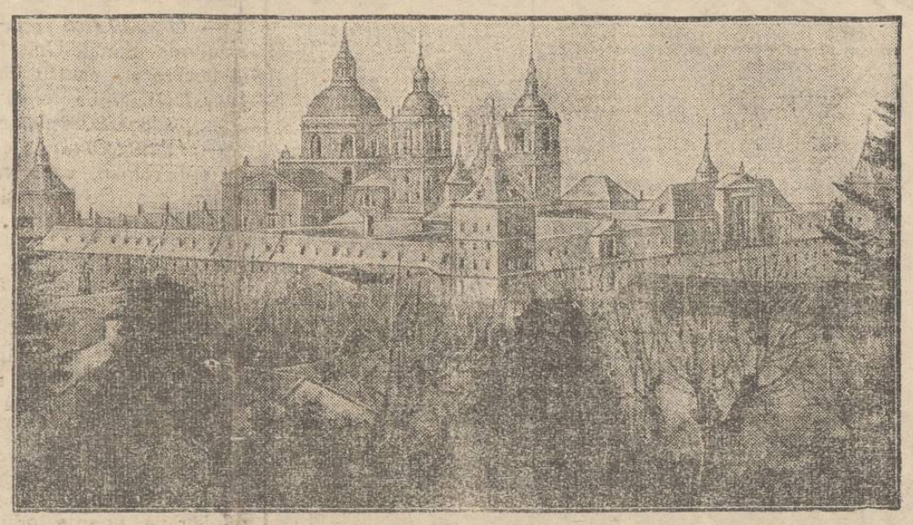

Precum am anunțat, manifestațiile contra clerului în Spania au luat forme violente. Numeroși clerici părăsesc țara și se refugiază în Franța. Câteva biserici au fost incendiate.

Clișeul nostru reprezintă faimosul Escurial din Madrid, care a fost construit de regele Filip al II-lea. In această biserică sânt înmormântați regii Spaniei, Escurialul fiind astfel cel mai important monument istoric din țara iberică.

Actualități politice

DECRETELE-LEGI
subminează parlamentarismul

Presa discută, cu drept cuvânt, destăinuirile d-lui dr. Lupu în ce privește intențiile actualului guvern. Din indicații serioase, rezultă că guvernul acordă parlamentului un rol decorativ. Se va guverna prin decrete, iar parlamentul va fi chemat, din când în când, să ratifice (adica să acopere) actele miniștrilor. Un pas în acest sens s'a și făcut, prin decretul-lege, categoric anti-constituțional, care suspendă în parte legea admistrativă.

Ne-ar aștepta deci un regim cu scopuri dictatoriale, sub o umbră palidă de constituționalism.

Ce-i drept, am trăit și până acum sub atotputernicia exagerată a guvernelor, fiindcă parlamentele cu majorități zdrobitoare, n'aveau nici o independență, ci aprobau orce li se comanda de către primul ministru.

Dar funcționarea parlamentului și consultarea lui (chiar numai formală) punea întârziere în înfăptuirea intențiilor abuzive. Iar protestele opoziției parlamentare aveau răsunet.

Acuma, suntem amenințați să dispară orce piedică în calea bunului plac. D. Iorga promitea că va respecta parlamentarismul. Se vede însă că voește să-l compromită cu desăvârșire, și apoi — poate—să-l înlăture cu totul.

X.

„OPINIA"
LITERARA ȘI ARTISTICĂ

Vorbe...

Când scrim pentru copii...

Un elev de școală primară citea lângă mine o revistă pentru copii. Lectura îl pasiona și dorea s'o înțeleagă în întregime. Dar observam cum întâmpină piedici, cum face eforturi pentru a pricepe unele pasagii ale conținutului ui. In cele din urmă copilul s'a convins că are nevoie de un ajutor, și a început să întrebe: ce se înțelege prin vorba cutare, ce înseamnă cutare cuvânt?

Și într'adevăr scrisul respectiv conținea expresii prea grele pentru vocabularul unui copil. Erau de pildă cuvinte ca acestea: festin, competență, exuberanță, fizionomie, etc... Faptul culpabil era că toate aceste cuvinte nu se dovedeau strict necesare textului și mai ales puteau fi lesne înlocuite prin expresiuni similare, comode, curente.

Chestiunea, desigur, nu este lipsită de importanță. Când ne adresăm copiilor, trebuie în primul rând să avem în vedere puterea de înțelegere a micilor lectori, oferind numai ceiace mintea lor poate primi fără eforturi și fără necaz. Dealtfel, în genere, chiar când nu e vorba de copii, totdeauna trebuie să ținem socoteală de capacitatea intelectuală a publicului, căruia-i sânt destinate producțiunile în cauză. Altmintrelea opera culturală și educativă a scrisului rămâne fără efect, în toate ocaziunile.

I. b.

...și fapte

Clubul internațional al scriitoarelor

Din inițiativa contesei de Noailles, cunoscuta poetă franceză, se pregătește acum înființarea unui club internațional al scriitoarelor. Până în prezent au fost invitate să adere la această inițiativă Selma Lagerlöff, Sigrid Undset, Grazzia Deledda, Colette, Mary Lee, Clara Holmes, etc., care au dat un răspuns afirmativ, arătând că acceptă cu entuziasm această propunere.

Comitetul de inițiativă a trimis societăților de scriitoare din toate țările o adresă prin care cere să se delege cite două reprezintante. Clubul internațional al scriitoarelor își va stabili probabil sediul la Geneva și se va pune sub sprijinul Ligii Națiunilor.

La medic

La un medic vine pentru a

(Continuarea în pagina II-a)

Pentrucă e mamă...
Un caz interesant cu Zeppelinul german

Anunțându-se că Zeppelinul german va întreprinde în curând un raid la Polul Nord, uzinele din Friedrichshafen au primit numeroase cereri de bilete. S'a dovedit cu acest prilej că multe persoane doresc să participe la această călătorie îndrăzneață.

Printre aceste cereri, se afla și aceia a unei doamne bogate din Londra, Mrs. Pearl Crowndl, mamă a doi copii. Zilele trecute ea a primit din partea uzinelor germane următorul răspuns:

„Stimată doamnă, nu se știe încă precis, dacă dirijabilul nostru va pleca spre Polul Nord. Dar chiar dacă vom întreprinde acest raid, ne-am vedea siliți cu tot regretul să refuzăm cererea d-vs. Sânteți mama a doi copii și noi nu ne-am putea lua răspunderea morală a acestei situațiuni".

Din cuprinsul acestei scrisori, se vede că înșiși conducătorii Zeppelinului consideră raidul la Pol ca o încercare periculoasă.

Ex-regele Spaniei
speră să se reîntoarcă curând pe tron

In legătură cu ultimele tulburări din Spania, ziarul englez „Evening News" a luat o convorbire ex-regelui Alfons. Fostul suveran s'a arătat foarte mâhnit de evenimentele ce se petrec în patria lui.

Ex-regele a declarat că presupunerea sa începe să se adeverească mai repede poate decât era de așteptat. Regimul republican nu este forma de guvernământ necesară Spaniei și în consecință nu se va mai putea menține mult timp. Populația se va convinge că totul n'a fost decât o aventură inutilă, care a supus țara unor agitații absurde.

Fostul suveran și-a exprimat destul de evident speranța, că în curând se va putea reîntoarce pe tron și va reda astfel Spaniei liniștea necesară și cursul normal al istoriei.

Note despre d. Doumer
noul președinte al Franței

Noțiunea de patriotism cuprindea întotdeauna pe cea de religie, credință în Dumnezeu. Era o aberație pentru unii de a spune că ești bun francez fără a fi bun catolic, sau bun român fără a fi bun creștin ortodox. Noțiunea aceasta pare acum că a fost răsturnată prin alegerea d-lui Paul Doumer la președinția Franței.

„Atou"-ul noului președinte față de d. Briand era patriotismul primului, care lovea în internaționalismul secundului.

Totuși Paul Doumer în afară că-i laic este și un ateu declarat. Cei patru fii ai lui morți pentru Franța, nu fuseseră botezați; iar dacă printr'o împrejurare fatată, mâine, Paul Doumer ar muri, am asista la înhumarea numai civilă.

*

Cu toată lipsa impozitului pe celibat, Franța este țara unde se duce cea mai aprigă luptă contra lui.

Mortalitatea întrece natalitatea; și după constatările unui statistician, peste 50 de ani în Franța ar urma să nu mai fie... nici un fracez de origină franceză!

După d. Gaston Deumergue nu putea urma celălalt faimos celibatar d. Briand.

Ar fi fost cel puțin ironic ca mereu un președinte necăsătorit să deoreze părinții cu 8 sau 10 copii.

Familistul Doumer înlătură această ironie.

*

Cu toată simpatia pe care o purtăm idolului păcei d. Briand; cu toată politica lui de înfrățire internațională, nu găsim la d. Briand aproape singura calitate necesară președintelui unui stat civilizat: *imparțialitatea*.

Marele diplomat e mult prea idealist ca să nu simpatizeze cu mucenicii lui.

Toți președinții care au plecat înainte de septenat, au părăsit Elysée-ul tocmai din prea multă parțialitate.

Fracejii au preferat ca Briand să rămâie mai departe la Quai d'Orsay, de cât, odată ales președinte, să fi trebuit să părăsească scaunul președințial înainte de vreme; și odată alungat, să iasă din arena politică.

Amicii internaționali ai d-nului Briand nu trebuie să fie decepționați.

Clémenceau a căzut și el la o alegere președințială și totuși a rămas „apostolul victoriei".

Briand nu și-a pierdut din faimă. A fost și rămâne „apostolul păcii".

*

Obosit de șapte ani de zâmbet, d. Doumergue se retrage. In locul lui vine septecenarul Doumer.

Imparțial, va zâmbi și el pretutindeni. Dreapta va fi mulțumită de patriotismul președintelui; stânga de laicitatea sa; iar Franța îi răsplătește cei patru fii sacrificați pe altarul patriei.

Gh. Felix

IN PAG. 4-a
ULTIMA ORA
telegrafică și telefonică

DIN TOATĂ LUMEA

Cînd două surori iubesc acelaș bărbat.— O dramă impresionantă s'a întâmplat la Buenos Aires (Argentina), în următoarele împrejurări cu totul rare:

Familia Alezas era compusă din părinți și două fete. De câtva timp cele două surori s'au îndrăgostit de același bărbat, pe care l-au cunoscut împreună la un bal. Ambele fete și-au dat seama de această situațiune și între ele a izbucnit o dușmănie violentă. In cele din urmă au aflat și părinții, care au procedat în cel mai cuminte mod posibil. Ei l-au întrebat pe tînărul în cauză, pe care din fete iubește. Dar băeatul a răspuns că-i plac amîndouă în chip egal și nu poate lua o hotărîre în favoarea uneia din ele.

Surorile, aflînd răspunsul iubitului lor, au recurs la un mijloc sinistru pentru soluționarea acestui conflict sufletesc. Au decis să moară împreună. Ele s'au încuiat în aceiaș odaie și au lăsat deschis robinetul dela lampa cu gaz aerian. A doua zi nefericite fete au fost găsita asfixiate. Și astfel s'a terminat printr'o dublă tragedie durerosul lor roman de dragoste..

*

La 8 ani vorbește 11 limbi.— Provoacă senzație la Londra cazul fetiței Mira Dodge, care deși în vrîstă numai de 8 ani, vorbește totuș foarte curent 11 limbi. Copila este fiica unui filolog englez, care s'a ocupat în chip deosebit de educația fiicii sale.

Dela vrista de trei ani, copila a început să învețe și având o memorie admirabilă, a reușit să facă progrese uimitoare. Fetița vorbește astăzi următoarele limbi: engleză, franceză, germană, rusă, italiană, spaniolă, maghiară, latină, greacă, ebraică și daneză. Copila nu se încurcă și le deosebește pe fiecare în parte! Iar tatăl ei, filolog pasionat, este fericit de însușirile fetiței sale.

*

Copiii și cinematograful.— Un caz oribil în originalitatea lui s'a petrecut la San Francisco (America).

Copilul Charles Poolman, în vrâstă de 9 ani, s'a dus la cinematograf împreună cu surioara lui de 6 ani. Acolo, într'o scenă a filmului, au văzut cum un chirurg face o operație în abdomenul unui pacient.

Reîntorși acasă, copiii începînd să se joace, s'au gîndit să încerce experiența văzută la cinema. Băeatul a reușit să fure o sticluță cu coloform și a adormit-o pe surioara lui, în același mod cum făcuse și chirurgul din film. Apoi, cu un briceag, a început să-i spintece abdomenul, spre a vedea ce este înăuntru. Cînd părinții s'au întors acasă și au constatat fapta nebună, era prea tîrziu. Nefericita fetiță sucombase.

*

Un elefant la banchet.— O întîmplare nostimă este relatată de ziarul „Seha" din Copenhaga. Primăria din capitala Danemarcei organizase un banchet în cinstea unui oaspete american. In sala unui mare restaurant se aranjase o masă copioasă, cu tot felul de bunătăți culinare.

Dar cînd musafirii au venit la banchet, au avut o surpriză amară. Masa era complet goală, iar în sală se afla un elefant. Ce se întîmplase? In timpul cînd toată lumea ieșise în întîmpinarea invitaților, un elefant din grădina zoologică situată în vecinătate, a pătruns în restaurant. Ispitit de bunătățile de pe masă, animalul și-a satisfăcut pofta din belșug. Și apoi musafirii s'au convins că praznicul n'a fost pentru cine se pregătește, ci pentru cine se nimerește!...

O parașută uriașă
pentru aterisarea avioanelor

In America s'au făcut noui experiențe cu o parașută uriașă, care permite coborârea în condițiuni normale, nu numai a aviatorilor, ci a întregului aeroplan. Parașuta imensă este în permanență legată de avion și când aparatul e în primejdie, ea se deschide și aeroplanul se lasă ușor pe pământ.

Incercările făcute cu această parașută au dat rezultate bune. Umbrela uriașă s'a desfăcut în văzduh și avioanele au coborât în câteva minute. Cu ajutorul acestei parașute, se speră că numărul accidentelor aviatice va deveni mult mai redus.

Prințul Bibescu
e încă suferind

Londra 15.— Din Bombay se telegrafiază că d. Bibescu a sosit în acest oraș, venind din Benares, însoțit de două infirmiere. Ambii ghenunchi ai suferindului sunt pansați, astfel încât el nu poate face nici o mișcare.

La coborârea din tren, d. Bibescu a fost transportat pe un fotoliu rulant, până la automobil. D. Bibescu se va îmbarca Sâmbătă pe bordul vasului „Macedonia", care pleacă spre Veneția.

PENTRU REMEDIAREA CRIZEI MONDIALE
Ordine socială și raționalizarea producției

de IOAN ȚINȚU
inginer, inspector general

S'a crezut în descoperirea unui secret de prosperitate continuă și universală, prin sporirea datoriilor. Toată lumea știa că nu se va putea continua la infinit cu facere de datorii și după ce le-ai făcut trebuie să le și achiți. Dar timp de 10 ani toată lumea a lucrat ca și oamenii de afaceri, fiind convinsă că datoriile nu se vor mai plăti.

Trebue reacționat contra acestui „iluzionism", luând contact cu realitatea. Și atunci două măsuri trebuesc luate de urgență: *Prima măsură* a se pune puțină *ordine în omenire.* Nesiguranța politică a luat astfel de proporții că amenință a ruina toate statele. *Teoria*, că loviturile de Stat, revoluțiunile, războaiele civile sunt afaceri interne, este desmințită în fiecare zi mai mult de experiența universală, întrucât rezultatul se resimte pe întregul glob. Dacă există atâția șomeri în Europa este că, India, China, Rusia, o parte a Americei de Sud sunt în revoluție. Popoarele care se bucură de liniște, de ordine, au datoria în propriul lor interes de a ajuta, de a găsi *echilibrul* acelora, care oscilează între *anarhie* și *despotism* Ele pot să o facă prin diferite mijloace: influența intelectuală, presiune morală a opiniei pubilce, acțiune diplomatică și financiară.

A doua măsură ce se impune este *o raționalizare a producției* prin o divizare mai mare a muncei. Din ce în ce mai mult, omenirea se fărâmițează în un mare număr de state care, toate doresc să producă orice fel de lucru de care ele au nevoie. Aceasta este una din cauzele pentru care se produce mult și cu prețuri ridicate. Pentru a da de lucru și a hrăni o populație în creștere, fiecare națiune are interesul a se specializa în un *gen* de producție, perfecționându-l pe cât posibil.

Insă Statele se pizmuesc unele pe altele chiar când sunt amice; fie care stat, nu numai că este gelos de suveranitatea sa, dar aspiră la cea mai mare autonomie posibilă în toate domeniile, chiar în acela al producției; pericolele războiului, adevărat sau imaginar, întărește însă aceaestă aspirițe și deci este necesar ca războiul să nu se mai fie. Fiecare Stat lucrează astfel a ruina pe vecinul său, tot dorind prosperarea comerțului său. Astfel Germania, importătoare puternică înainte de războiu, a cerealelor, benzinei și uleiurilor. azi a organizat institutul pentru stiudiul cărbunilor din Müllhein (Ruhr) sărbătorind 15 ani de activitate glorioasă.

Invățatul Fr. Fischer și cu colaboratorii săi, a reușit prepararea uleiurilor sintetice, plecând de la gazul de apă, obținut din cărbuni. Prin acest procedeu și prin procedeul *„Bergius"* constând din hidrogenarea la temperatură și presiune mare a cărbunilor, Germania a reușit să-și fabrice cantități foarte mari de benzină și uleiuri sintetice, de care are nevoie pentru mânarea diferitelor tipuri de motoare, *reducând o însemnată parte din importul produselor petrolifere.*

Apoi tot Germania stă în fruntea statelor care înțeleg să cocheteze cu guvernul din Moscova, ajutându-l în mod efectiv în ofensiva economică ce a pornit contra țărilor capitaliste, atât pe planul tehnic, comercial și financiar, cât

(Continuarea în pagina II-a)

Bon No. 1
de participare la marile
Premii gratuite
oferite de Societatea
„Asigurarea Românească și Țărănească"
50.000 lei numerar
Detașați seria complectă

Tribunalul Jud. Iaşi S. 3-a
Publicaţie de Vânzare No. 4143
din 13 Mai 1931

Tribunalul Iaşi sect. 3, în urma raportului d-lui jude Sindic Trib. Iaşi a autorizat Corpul Portăreilor Iaşi să efectueze din nou toate formele de vânzare prin licitaţie publică a averei mobile, proprietatea falitei Soc. col. „Butonia", reprezentată prin d-nii Ingineri: M. Abramoviei şi M. Herman cu sediul în Iaşi, str. Elena Doamna No. 35, compusă din portofoliu, evaluat de d. jude Sindic la suma de 20,000 lei, mărfuri, maşini şi mobilier, evaluate de expert la suma de 5.144.436 lei.

Se încunoştiinţează că vânzarea şi adjudecarea acestei averi vor avea loc în ziua de 20 Mai 1931 la ora 13, pentru portofoliu în Camera Sindicatului Falimentelor Trib. Iaşi, iar la ora 14 jum. pentru cealaită avere la faţa locului în Iaşi str. Elena Doamna No. 35 începându-se licitaţia publică de la sumele evaluărilor, sus menţionate, cu facultatea d-lui jude Sindic, de a o începe şi dela o sumă mai mică sub rezerva omologărei Tribunalului.

Dosar No. 14/930
Preşedinte M. Eşianu
Portărel B. Stancov

x Bătăturile le înlăturaţi sigur cu „Coricol".
Depozit: Farmacia Polak, str. Ştefan cel Mare.

ONDULAŢIUNILE PERMANENTE
SUNT RECOMANDABILE PENTRU SEZONUL DE VARĂ
Coafor DEMEK S-sor
Strada Lăpuşneanu No. 24
CEREŢI PROSPECTE

ROMAN 6 MAI 1931

ONOR
Societatea „Asigurarea Românească"
BUCUREŞTI

Subscrisul Silvian Marcovici industriaş din Roman str. Sucedava No. 150,—ţiu să vă aduc viile mele mulţumiri—pentru modul cuiant cu care am fost despăgubit, pentru dauna de incendiu ce-am suferit la Fabrica mea, în sumă de **Lei 195.000** (una sută nouă seci cinci mii), în baza chitanţei autentificată de Tribunalul Ilfov, asigurat fiind cu poliţa No. 405.062 incendiu.

Cu această ocazie aduc mulţumiri D-lor Ingineri I. Lemel & Alex. Lemel de la Inspectoratul General Iaşi cât şi D-lui Marcel Knittel Reprezentantul Dvs. din oraşul Roman pentru felul în care s'au comportat cu mine. Voi recomanda Societatea Dvs. tuturor acelora care vor să-şi asigure în mod serios avutul lor.

Cu distinsă stimă
(ss) Silvian Marcovici

Magazin de **croitorie civilă** şi **haine de sport de primul rang**
Specialişti în **gheire**, după măsură
François & Partner
13, Rue des Pyramides, PARIS
(lângă Operă)
Telef. C-ral 05—32 Rg. C. 228 225 B.

WAGONS-LITS // COOK
ORGANIZAŢIE MONDIALĂ DE VOIAJ
Intreprinde a doua mare excursiune la
ISTANBUL
(CONSTANTINOPOL)
de la 21—27 Mai 1931
Preţul excursiunei Lei 11750 de persoană
Programul detaliat şi înscrieri la
AGENŢIA WAGONS-LITS // COOK
Iaşi, Piaţa Unirei

Vinul Tonic-nutritiv
al Farmaciei Curţei Regale Fraţii Dr. Konya
Conţine principiile active din Kola, Coca, quarana şi cacao în vin de Malaga. — Se recomandă în: **surmenaj fizic şi intelectual**; lipsa de **poftă de mâncare**; **anemie**; **debilitate**; **convalescenţă**; **afecţiuni cardiace şi maladii nervoase** ca tonic şi reconstituant.
Depozit general: Farmacia Curţei Regale
Fraţii Dr. Konya, Succesor Dr. E. Grozea, Iaşi
Unde nu se află se trimite cu ramburs prin poştă.

România
Corpul Portăreilor Tribunalul Iaşi
PUBLICAŢIUNE No. 169
Anul 1931 luna Mai 6

Se publică spre cunoştinţa generală că conform adresei judec. ocol. I Urb. Iaşi No. 12830/931 se va vinde prin licitaţie publică în ziua de 20 Mai 1931 ora 10 a. m. averea mobilă sequestrată cu Procesul verbal No. 725 | 931 dela N. Nathansohn la pretenţia Soc. „Vaacum Oil Comp." din Bucureşti averea compusă din: 1) una pompă pe 4 roate de marcat cantitatea 2) un butoi de fer capacitate 1500 litri plin cu petrol 3) un butoi de fer capacitate 1500 litri plin cu spirt denaturat, 4) patru butoae de fer capacitate a 300 litre pline cu benzină.

Vînzarea se va face în Piaţa Halei din Iaşi pe bani gata şi în asistenţa comisarului respectiv.

Şef Portărel, Indescifrabil

România
Corpul Portăreilor Trib. Iaşi
PUBLICAŢIUNE No. 184
Anul 1931 luna Mai 12

Se publică spre cunoştinţa generală că conform adresei judec. ocol II Urb. Iaşi No. 20312 | 931 se va vinde prin licitaţie publică în ziua de 22 Mai 1931 ora 11 a.m. averea mobilă sequestrată cu procesul verbal No. 1314/931 dela Preotul N. Todicescu la pretenţia Preotului N. Hodoroabă averea compusă din: 1) un bufet, 2) una masă de sofragerie, 3) una masă ovală, 4) un covor, 5) una maşină de cusut format birou, 6) un covor naţional.

Vânzarea se va face în Iaşi Curtea Bisericei Bărboi domiciliul debitorului, pe bani gata şi în asistenţa comisarului respectiv.

Şef Portărel, Indescifrabil

România
Corpul Portăreilor Tribunalului Iaşi
PUBLICAŢIUNE No. 186
Anul 1931 luna Mai 11

Se publică spre cunoştinţa generală că conform ordonanţei trib. Iaşi sect. 3-a No. 11842 | 930 se va vinde prin licitaţie publică în ziua de 25 Mai 1931 ora 10 a.m. averea mobilă gajată cu actul de împrumut de gaj transcris la No. 77 | 930 de la Anton Mazurchevici la pretenţia B-cei Apărărei Naţionale Creştine averea compusă din: 1) 1 batoză, 2) un alambic, 3) 18 vase de stejar pentru vin, 4) una zdrobitoare de fier, 5) 2 căzi de stejar, 6) 1 zecimal, 7) o trăsură, 8) o pompă de vin.

Vânzarea se va face în com. Rediu lui Tatar jud. Iaşi via debitorilor şi în asistenţa notarului respectiv şi pe bani gata.

Şef Portărel, Mih. Elaş
Secretar, Busuioc

Tribunalul jud. Iaşi secţia 3-a
Publicaţie de Vânzare No. 4140
din 13 Mai 1931

Tribunalul Iaşi secţia 3-a în baza raportului d-lui jude Sindic Trib. Iaşi, No. 2662 | 931, a autorizat Corpul Portăreilor Iaşi să efectueze din nou toate formele de vânzare prin licitaţie publică a portofoliului proprietatea falitului S. A. Spilner, domiciliat în Iaşi str. Sf. Lazăr No. 72, evaluat de d. jude Sindic, la suma de 67.000 lei.

Se încunoştiinţează că vinzarea şi adjudecarea acestui portofoliu, vor avea loc în ziua de 18 Mai 1931, ora 13, în Camera Sindicatului Falimentelor trib. Iaşi, începându-se licitaţia publică de la suma evaluărei sus menţionate cu facultatea d-lui jude Sindic de a o începe şi de la o sumă mai mică, sub rezerva omologărei tribunalului.

Dosar No. 67 | 930
Preşedinte M. Eşianu
Portărel B. Stancov

x **„Crema de lăcrămioare"** este idealul frumuseţii fără sfârşit.

„OPINIA"
LITERARA ŞI ARTISTICA

(Continuarea din pagina I-a)

doua oară un bolnav care sufere de piept. Doctorul îl examinează şi-i spune:

— Constat că respiraţia d-tale e mai uşoară. Cu siguranţă că pilulele mele ţi-au făcut bine.

— Nu, domnule doctor; dar am reuşit să obţin prelungirea poliţelor...

Diferite ştiri

— *O statistică* precizează că locuitorii Statele-Unite cheltuesc în fiecare zi pentru ziare suma considerabilă de cinci milioane dolari, adecă 800 milioane lei.

— *Maxim Gorki* scrie în prezent un nou roman, care va zugrăvi în linii generale viaţa şi moravurile din Rusia sovietică.

Regulă în căsnăcie

— Părinţii tăi acceptă căsătoria noastră?

— Da.

— Ai vorbit cu amândoi?

— Nu; am vorbit numai cu mama. Ea acceptă, aşa că şi tata e de acord...

Reviste

„Revista generală de poliţie, administraţie, finanţe, industrie şi comerţ" a apărut cu un bogat material de specialitate. Colaborează: Const. Bacalbaşa, A. V. Jurist, Popescu Dumitru, Radu Ogor, Lt-col. Popescu-Lumina, N. Tomescu-Baciu. Menţionăm îndeosebi interesantele articole ale cunoscutului publicist ieşan *George G. Maxim* (Fără titlu, judecăţi curioase). In rest, informaţiuni, clişee, etc...

SE DIZOLVA
consiliul comunal din P.-Iloaie

Pd.-Iloaie 15.— Se dă ca sigur că Duminecă 17 crt. va fi dizolvat consiliul comunal din localitate. Se va numi o comisiune interimară, în frunte cu d-nii Paul Botez şi locot. pensionar Doroftei.

— Un număr de 30 partizani georgişti, în frunte cu fostul primar Balan, a revenit în gruparea liberală ducistă.

— La judecătoria locală s'a desbătut procesul intentat de d. inginer Dediu locuitorilor din străzile Gării şi Scobâlţeni. Inginerul revendică terenul pe care sânt construite casele locuitorilor respectivi. Desbaterile au fost prezidate de d. jude Ghiculescu.

D-nii avocaţii Demostene Botez şi A. Schreiber din Iaşi au cerut punerea în cauză a d-lor P. Bogdan, primarul Iaşilor şi Constantin Rusovici, cunoscutul moşier, care deţine o porţiune de teren. Judecata a dispus citarea d-lor Bogdan şi Rusovici.

— Cei opt sergenţi din Pd. Iloaie au fost schimbaţi. Ei fiind naţional-ţărănişti, au fost înlocuiţi prin guarzi guvernamentali!

A. Ros.

x **Dinţi albi sănătoşi şi un parfum plăcut al gurei** se obţine cu uşurinţă întrebuinţând preparatele **Odomenthol praf p. dinţi, Odomenthol apă de gură** şi **Odomenthol pastă pentru dinţi** în tuburi sau cutii de porcelan. Depozit Farmacia Dr. Rătianu, Iaşi, Cuza-Vodă 48. Marcă depusă.

AVENTURILE UNEI FRUMOASE IEŞENCE LA PARIS

Atrasă de mirajul filmului, a ajuns în schimb conducătoarea unor traficanţi de stupefiante

Legiunea de jandarmi a primit astăzi dimineaţă o adresă din partea poliţiei din Paris (Franţa), prin care se cer unele amănunte cu privire la o tânără femeie anume Eugenia Kohn, originară din Iaşi.

In adresa se dau relatări asupra infracţiunilor comise de această femeie în Franţa şi Elveţia. Ea a fost arestată în cartierul latin din Paris, împreună cu mai mulţi indivizi suspecţi. Conduşi la un comisariat din apropiere, li s'a luat un interogatoriu.

Astfel s'a stabilit că cei arestaţi sunt nişte periculoşi contrabandişti de opium şi cocaină. Femeia este conducătoarea bandei. Ea a reuşit să se introducă în cercurile de moravuri uşoare din Paris, unde furniza stupefiante.

Lesne şi-a găsit tovarăşi cu care a început operaţiile.

La cercetări, Eugenia Kohn a mai declarat că este originară din Iaşi şi că a plecat din oraşul nostru în urmă cu 8 ani, având intenţia să ajungă actriţă de cinematograf.

Ea fiind frumoasă şi fotogenică, era mereu sfătuită să plece în străinătate, căci va avea succes în filme. Ajunsă la Paris, a făcut cunoştinţă cu un tânăr care s'o oferit s'a ajute în realizarea planului ei.

In realitate însă, acesta era un depravat şi datorită lui, a ajuns şi ea o detracată.

Prinsă în vâltoarea marei metropole a Franţei, Eugenia Kohn a încercat în toate felurile să-şi câştige existenţa.

Dar necunoscând vreo meserie a fost nevoită să recurgă la ajutorul unor indivizi suspecţi, în tovărăşia cărora a început să facă trafic cu stupefiante.

Pentru continuarea cercetărilor, poliţia din Paris a cerut relaţiuni la Iaşi. Rep.

INFORMAŢIUNI

x **Concordate** — Tribunalul comercial, în camera de consiliu prezidată de d. Jude Marius Condeescu, a judecat ieri concordatele solicitate de firmele: H. Solomon et Cohn din str. Cost. Negri; Iosif Schor-Socola; Fruchtman et Iţicovici din str. Anastasie Panu; Marcel Rozner din str. I. C. Brăteanu şi fabrica „Moldova", proprietatea d-lui Leon Gheller.

Pronunţarea se va da azi. Tot ieri s'au acordat termene până la 28 Mai firmelor: fraţii Roziner şi Weintraub din str. Ştefan cel Mare şi Damian Wolf din str. Cuza-Vodă care deasemenea au solicitat concordatul preventiv.

x Sinuciderea unui pelagros.— In com. Bivolari-Iaşi, săteanul Pascaru Ilie, şi-a pus capăt vieţii, spânzurându-se în podul casei. Femeia sinucigaşului, descoperind cadavrul, a anunţat imediat jandarmii, care au deschis o anchetă.

S'a stabilit că săteanul era bolnav de pelagră şi pentru a-şi curma suferinţele, a recurs la actul disperat.

x Tribunalul secţia I judecă azi în apel procesul incidentelor din Tg. Frumos.

Se ştie că majoritatea celor implicaţi în acest proces au fost condamnaţi.

SURPRIZA !...

— In zadar mă urmăreşti...

— Ba nu e'n zadar, căci am pentrn tine o surpriză admirabilă...

— Care?...

— Iţi ofer astăzi primul bon pentru premiile „Opiniei"...

x D. ing. Teodorescu din Direcţia c. f. r. a dat în judecată pentru calomnie pe d. Virgil Madgearu, fost ministru.

x Din greşală-a apărut că s'a retras d-lui G. Obreja delegaţia de medic veterinar. Cum calitatea de medic nu poate fi dată prin delegaţie, cititorii desigur şi-au dat seama că e o eroare de zaţ. In realitate, s'a retras d-lui Obreja delegaţia de director al Abatorului.

x Se vorbeşte despre dizolvarea consiliului comunal din Dorohoi şi numirea d-lui Ioan Capră, fost prefect, ca preşedinte al comisiei interimare.

x Femeia Catinca Avramia din com. Miroslava-Iaşi, a fost înaintată parchetului, fiind acuzată de provocare de avort.

x Din colonia de muncă din Răducăneni a evadat din nou un grup de vagabonzi.

S'au luat măsuri pentru arestarea lor.

x *Clubul „Makabi"* din Bucureşti ne trimite o scriscare, prin care mulţumeşte călduros publicului ieşan, pentru frumoasa primire făcută echipei de foot-ball, primire ce a confirmat în totul tradiţionala ospitalitate moldovenească.

x Curtea cu juri judecă azi ultimele procese ale seziunei de primăvară. Ieri au fost condamnaţi la câte 5 şi 15 zile închisoare şi 40.000 lei despăgubiri fraţii Vasile şi Al. Dobou din Voineşti, care au ucis pe unchiul lor N. Tărnăuceanu, fiindcă le maltratase mama.

x Vineri 29 Mai, la Teatrul Naţional, va avea loc concertul cunoscutului pianist George Ciolac. Biletele cu preţuri dela 20 la 100 lei, se găsesc la agenţia Braşcu.

x In curând, în Aula Universităţii din Iaşi va conferenţia *Savantul profesor Gh. Marinescu.*

Conferinţa va fi însoţită de numeroase proecţii.

Această conferinţă face parte din ciclul organizat de Soc. cult. studenţească „Moldova Intregită" din Iaşi.

Pentru remediarea crizei mondiale

(Continuarea din pagina I-a)

şi pe planul militar. La 28 Februarie 1931 un grup de technicieni Germani au plecat în Rusia spre a vizita Moscova, Leningrad, Karkov, precum şi noile uzini de maşini, tractoare şi automobile instalate de casa Americană „Ford" la Nijni, Novgorod, în scopul întăririi bazelor de colaborare technică dintre Germania şi Soviete.

Atât America cât şi Germania depun mari sforţări pentru *deschidere de credite* Sovietelor pe piaţa Germaniei. Este vorba să se creieze în Germania un consorţiu bancar care să finanţeze exportul în republica Sovietică.

Portofoliul consorţiului ar fi să se resconteze de Reichsbank în condiţiuni avantajoase. Aceasta pare a fi explicaţia numeroaselor transporturi de aur efectuat în cursul ultimilor luni, de Uniunea Sovietelor la Berlin, transporturi care depăşesc cu mult cantităţile extrase din minile de aur Ruseşti şi *între care s'a semnalat şi prezenţa aurului Românesc din tezaurul de la Moscova.*

Comenzile ruseşti în şantierele Germane au fost în anul 1927 de 740.000 mărci aur; de 10.030.000 mărci în 1929 socotit o marcă Germană lei 43,36 (fac circa 435 milioane lei) şi probabil că comanda pe anul 1930 va fi şi mai mare. Aşa că acele ţări care întind azi mână de ajutor Sovietetelor, ca să-şi organizeze şi să-şi sporească producţia *utilizând munca forţată* şi *plătind'o în bonuri*, în loc de bani, se vor vedea în scurt timp ruinate pe piaţa mondială prin ofertele la preţuri de „Dumping" ale aceloraşi fabricate Ruseşti, la a căror producţie ele singure au fost partaşe. Guvernele burgheze lipsite de prevederi, lucrând sub presiunea interesului imediat, îşi tae singure craca regimului capitalist, condamnându-se la dispariţie.

Apoi tot Rusia Sovietică pe cale *Industrială* a înfiinţat institutul de chimie al Academiei de ştiinţe din Leningrad sub învăţatul *Ipatief* care se va ocupa cu studiul transformărei cărbunilor şi petrolului Rusesc, în lichide combustibile de mare valoare, acordând un credit de un miliard una sută milioane ruble, astfel repartizat:

610 milioane pentru exploatarea noilor zăcăminte şi forări de sonde.

105 milioane construire de conducte pentru transportul ţiţeiului a derivatelor sale.

35 milioane pentru electrificarea regiunilor petrolifere

40 milioane pentru construire de locuinţe.

215 idem pentru mărirea rafinăriei de petrol.

In agricultură în anul 1930 a întemeiat:

1) Institutul pentru învăţământul Agricol, 2) Institutul pentru organizarea Muncei Agricole, 3) Institutul pentru mecanizarea agriculturei, 4) Institutul pentru comstaterea boalelor şi parasiţilor plantelor, 5) Institutul pentru combaterea Sectei, 6) Institutul pentru studiul îmbunătăţirei solului, 7) Institutul pentru studiul lucrărei ogorului, 8) Institutul pentru Idem creşterea vitelor, 9) Institutul pentru piscicultura, 10) Institutul pentru cultivarea porumbului, 11) Institutul pentru biblioteca centrală Agricolă.

Apoi la ce a putut servi ultima sporire a vămilor impuse de Statele-Unite? Ea a dat o lovitură mortală comerţului European şi a agravat criza Americană.

Statele-Unite şi Europa s'au sărăcit reciproc.

Trebuie de ieşit din toate aceste nonsensuri care riscă a ruina „Universul". Interesaţii şi cei cu prejudecăţi care se opun acestei simplificări de producţie, sunt puternici.

Dar îngrijorările, decepţiile şi suferinţele ce omenirea îndură azi, ar trebui să deschidă spiritele spre o vedere mai adâncă a realităţii şi a împinge voinţele către soluţii mai raţionale.

Omenirea nu poate a se limita totdeauna în a reacţiona contra dificultăţilor prezente, cum face de un an, procedând la o lichidare pripită a întregei sale bogăţii.

„Iluzionismul" care a condus la încurcăturile economice şi desordinele politice ale acestor ultimi ani nenorociţi, trebue să cedeze sub presiunea nevoilor.

Cu toată *subversiunea morală şi intelectuală* cauzate de războiu, există în Europa şi America destulă cultură, libertate intelectuală şi bun simţ pentru a regăsi drumul salutar în confuzia actuală.

Nu este vorbă de o descoperire mare; trebue numai a se aminti că bogăţia nu se măreşte prin distrugere sau cheltueli inutile, este un adevăr elementar şi nu este necesar a fi un mare filozof pentru a înţelege.

Dar acest adevăr elementar se pierde din vedere cu uşurinţă pentru că pasiunile se îmbracă într'un nour gros de sofisme. Aceste pasiuni trebuesc învinse, aceşti nouri trebuesc împrăştiaţi cu un moment mai înainte.

(După Guglielmo Ferero şi alţi diverşi economişti).

Ing. I. ŢINŢU

Criza în lumina cifrelor

Incasările foarte scăzute la vama Iași

Din cauza crizei generale, comercianții din statele limitrofe cu care avem relațiuni comerciale, au restrâns în mod simțitor creditul.

In acelaș timp, comercianții locali, au încetat de a mai face comenzi de mărfuri în străinătate.

O oglindă fidelă a acestei situațiuni, care ruinează zilnic numeroase firme, ne-o oferă încasările făcute de vama Iași, în intervalul de la 1 Ianuarie 1931, până la 30 Aprilie a. c. comparativ cu încasările făcute de acelaș oficiu, în anul 1930 pe același interval de timp.

In anul 1930, în cele patru luni, mai sus citate, s'a încasat de către vama Iași, suma de *cinci zeci și opt milioane și jum.*

In cursul anului acestuia, în acelaș timp, s'a încasat suma *de două zeci și șase milioane și jum.*

Deci, o diferență în minus de *trei zeci și două milioane lei* pe care statul le păgubește.

Își poate oricine închipui, cifra fantastică la care se urcă diferențele în minus, în registrele la toate oficiile vamale din țară.

Se citează numeroase cazuri, când cantități importante de diferite mărfuri, sosite în vama locală, au fost refuzate de comercianții respectivi și returnate la origine.

Față cu această situație dezastruoasă, ministerul de finanțe a dispus suspendarea vânzărei mărfurilor căzute în rebut, până la 31 Iulie a. c.

A hotărât deasemeni, reducerea taxei, — amendă de rebut, de la zece la sută la trei la sută, până la data de 30 Octombrie 1931.

Desigur însă că aceste măsuri luate în pripă, sunt simple paleative, față de situația mizeră în care se sbate comerțul nostru în genere.

A. Dumbravă

Un publicist francez

conferențiază în Iași

Mercuri 20 Mai orele 9 seara va avea loc la Teatrul Național conferința cunoscutului publicist francez d. *G. Peytavi de Faugères*, cunoscut filo-român.

D-sa va vorbi despre: „L'âme de mon Paris".

Vor asista la această interesantă conferință toate autoritățile civile și militare. Biletele la agenția Brașcu.

Învățați a face corect baia de Soare

aceasta însemnează a fricționa corpul Dvs. *înainte* de a face baia de soare, ce nu este permis a se face niciodată fiind corpul ud, cu

CREMA ULEIUL - NIVEA

Ambele conțin-ca unice în felul lor-Eucerita înrudită cu pielea și cea mai bună întreținătoare a pielei, ambele evită pericolul dureroaselor arsuri solare, ambele înlesnesc bronzarea pielei, dându-vă un splendid ton de culoare rumenită chiar și la un cer înnourat. — Crema Nivea pe lângă aceasta are și un efect foarte plăcut răcoritor la zile calde.

Crema Nivea: Lei 16.00 — 72.00

Beiersdorf & Co. S. A. R., Brașov, Strada Iuliu Maniu 39

Spectacolele zilei

Unde mergem astăzi?..

14 Mai

Teatrul Național.— *Relache.*

Cinema Trianon.—*„Fratti Karamazoff*, film vorbit în limba germană, cu coruri și muzică rusească; interpretat de *Fritz Körtner* și *Ana Sten.* Al doilea film: *In primejdie*, comedie cântată și vorbită cu *Harold Lloyd* și *Barbara Kent.*

Cinema Sidoli. — *„Numai pe tine te-am iubit"* film sonor, cântat și vorbit în l. germană. Muzica de *Robert Stolz.* Interpreți: *Mady Cristians* și *Hans Stüve.* Al doileaa film: *Satana*, sonor. Complectare: *Mikey la varieteu*, desene animate sonore.

Cinema Elysée. — *Văduvul vesel*, film sonor cu *La Jana* și *Harry Liedtke.* Al doilea film: *Taina nopții*, sonor cu Lyl Dagover și Hans Stüwe.

Cinema Ghelțer. — *Părintele Sergiu* cu Ivan Mousjukine; *Un minut înainte de 12*, cu Samson; și comedia *Artist de cinema* cu *Charlie Chaplin.*

Berăria „Luther" (Piața Unirei) Renumitul *Jazz Hubertiny.* Bufet copios cu cele mai delicioase mâncăruri calde și reci. Supeuri speciale. Bere și vinuri din pivnițele Luther, *seara dans.*

INFORMAȚIUNI

x *Se afirmă că marele nostru scriitor d. Mihail Sadoveanu, e destinat pentru demnitatea de președinte al Senatului.*

x **La mormântul lui Cuza-Vodă.** — Legiunea de cercetași „Cuza-Vodă" organizează un pelerinaj, în ziua de 21 Mai, la Ruginoasa, pentru a depune flori pe mormântul Voevodului Unirei, eroul între eroi Domnitorul Alexandru Ioan I Cuza.

x **Noua licitație pentru lucrările** de la clinicile din curtea Sf. Spiridon, a fost fixată pentru 20 Mai.

x Sâmbătă 23 crt. are loc la Teatrul Național spectacolul festiv pentru serbătorirea marei artiste *Aglaia Pruteanu.*

Își dau concursul fruntașii scenii ieșene și neîntrecutul comedian *Ion Morțun.*

x *Detașați zilnic bonul de premii, din pagina I pentru a putea participa la premiile gratuite în sumă de 50.000 lei, numerar, oferite de Soc. Asigurarea Românească și Țărănească, prin Inspectoratul G-l din Iași str. Lăpușneanu 40.*

x *Consiliul de Război* din localitate, a judecat și condamnat în ședința de ieri, pe sergentul teterist Cudalbu Constantin dela școala de ofițeri în rezervă Bacău, la o lună închisoare, pentru insultă superiorului.

— Sergentul instructor Plefache Frantz, dela depozitul remontă din Flămânzi, a fost condamnat la trei luni închisoare, pentru lovirea inferiorului.

x **Polițienești.** — Necunoscuți au pătruns în locuința d-lui Aizic Barasch din str. Roseti 31, răscolind odăile. Negăsind bani, hoții au fugit, fără a lua ceva.

— D. Ghidale Blumenfeld din str. I. C. Brăteanu 40 s'a plâns că i s'a furat un covor.

— Au fost arestate 6 țigănci nomade care au fost suprinse furând păsările din curtea d-lui col. Jipa din str. Toma Cozma 22.

Au fost conduși la poliție: V. Darie din str. Iancu Bacalu 1, surprins în beciul din str. Cuza-Vodă 25; Secară Nec. din Dragomirești Neamț pentru furt în hală și Gh. Chirică din mahalaua Iarmaroc 25, bănuit într'un furt la d. Butnaru din str. Arapu.

x **Parastas.** — Administrația „Așăzământului Rusovici" aduce la cunoștința rudelor, prietenilor și cunoscuților, că Duminică 17 Mai, orele 10 jum., se va face în Biserica Sf. Ioan Botezătorul, parastas pentru pomenirea de un an, dela trecerea din această viață a regretatei *Maria Rusovici.*

Binecuvântarea se va de către I. P. S. Mitropolit al Moldovei Dr. Pimen; iar Sf. slujbă se va săvârși de P. S. Episcop Nicodem, Stareț al Monastirei Neamțu.

x **Bisericești** — In vederea adunărei eparhiale care va avea loc în ziua de 24 Mai a. c., s'au trimis adrese tuturor preoților din orașul și județul Iași.

Au fost avizați în special și preoții care fac parte din diferite partide politice, să renunțe în acea zi la activitatea electorală, luând parte la ședințele adunării eparhiale.

— Sf. Mitropolia a aprobat clădirea unei biserici în satul Boura-Tolești, jud. Baia.

— In urma activității misionare a preotului Gh. Cojocaru din com. Verești, jud. Botoșani, o familie de adventiști din acea comună a cerut Mitropoliei încuviințarea revenirei lor la credința ortodoxă.

Cererea a fost aprobată.

x *In gara locală*, a avut loc aseară o ceremonie interesantă, și anume: „funeraliile trenului accelererat Chișinău-Iași-București" care a făcut aseară ultima cursă prin Iași. De azi, acest tren de noapte nu mai trece prin Iași.

Un volum omagial

pentru d. ministru Hamangiu

Cu ocazia împlinirii a 10 ani dela înființarea cunoscutei reviste de drept „Pandectele Române", va apare un volum omagial închinat vechiului colaborator, fostul consilier de casație d. C. Hamangiu, actualul ministru de justiție.

Inițiativa a fost luată de d-nii Alexandrescu, decanul Baroului de Ilfov, Grig. Ferechide, Consilier la Casație și Georgian.

Vor semna în acest volum toți colaboratorii revistei, precum și cei mai cunoscuți juriști din țară.

Din Iași, d. consilier Eugen Petit a fost rugat să colaboreze la acest volum omagial, care va apărea la toamnă.

FRONTUL ELECTORAL

LISTA GUVERNAMENTALĂ LA IAȘI

PRODUCE OARECARE SURPRIZĂ

D. prefect Ion Axinte a primit telegrafic azi dimineață următoarea listă definitivă de candidați ai guvernului:

La Cameră: Prof. Ion Petrovici; Florin Zaharia; Victor Iamandi; Omer Popovici; I. Rosetti-Bălănescu; Gh. Tutoveanu; Sever Zotta și Preot Gh. Niculea.

La Senat: prof. Cantacuzino, ministrul sănătății și Mihail Sadoveanu.

La colegiul consiliilor comunale și județene: Iancu Zipa.

Azi dimineață a avut loc o consfătuire la prefectura de județ, a tuturor candidaților. S'a întocmit planul luptei electorale. Lista se va depune azi la tribunal.

O declarație a d-lui Petrovici

I. Petrovici

D. profesor Ion Petrovici, capul listei guvernamentale la Iași, solicitat de noi, ne-a făcut următoarea declarație:

— „Am făcut acord electoral cu guvernul și-i vom da concurs în parlament să săvârșească greaua operă ce are de îndeplinit, care i s'a dat d-lui Iorga fără s'o fi cerut.

Totuși, deputații majoritari din viitorul parlament nu vor fi ca majoritarii tradiționali. Nu vor suferi de sectarismul guvernamental în sensul de a vota orice și a aplauda orice. Se va reabilita în mare măsură vechea noțiune de mameluc.

„Dealtfel profesorul Iorga nici nu dorește altfel de majoritari de cât oameni obiectivi și independenți, întrucât el este încredințat că în afară de oameni orbiți, tot ce este imparțial în țara aceasta va da concurs loaial și călduros operii pe care o va realiza".

Lista georgistă

Lista liberalilor-georgiști va fi întocmită în felul următor:

Gh. Brăteanu, C. Toma, D. Dimitriu, Xenofon Eraclide, I. Bantaș, M. Manea, (un loc liber) și Emil Ceaikovschi.

Locul al șaptelea pe listă va fi fixat de d. Gh. Bratianu care sosește mâine în localitate.

Incepând de mâine, oficiosul georgiștilor ieșeni, „Mișcarea Moldovei" va reapare, de două ori pe săptămână.

Candidații lupiști

Ieri s'a depus la tribunal lista candidaților partidului țărănesc de sub șefia d-lui Dr. Lupu. Lista cupinde:

La Cameră d-nii prof. I. Borcea, av. M. Borcea, C. R. Ghiulea, av. Chr. Malhasovici, inginer I. Țintu, av. Romeo Drăghici, M. Indirjoschi meseriaș și prof. N. Cosmovici.

Senat d-nii Dr. P. Zosin și prof. N. Cosmovici.

La consiliul d. colonel Tulea. La colegiul agricol d. ing. Țintu.

Lista poartă semnul: două cercuri concentrice.

M. Săveneanu

A încercat să se sinucidă în stradă

Din cauza mizeriei, un ieșan se spânzură de gardul bisericii Trei Erarhi

O impresionantă încercare de sinucidere s'a întâmplat astă noapte în localitate.

Sergentul din str. Ștefan cel Mare, pe când făcea revizia pe str. Trei Erarchi, a zărit un om lângă gardul bisericii.

Sergentul s'a apropiat și cu groază a observat că este un om spânzurat. Nenorocitul mai trăia încă. In grabă sergentul a scos cuțitul și a tăiat cârpa ce-l lega pe om de gardul bisericii și imediat a început să-i provoace respirația artificială. A dat apoi alarma și s'au adunat câțiva trecători.

Intr'o trăsură, sinucigașul a fost dus la spitalul Sft. Spiridon, unde i s'au dat ajutoarele necesare. Nefericitul se numește Leonte Ursache din str. Ipsilante 7.

El a recurs la actul disperat, din cauza mizeriei. Ursache se spânzurase cu o cârpă lungă, pe care o cumpărase cu ultimii bani ce-i avusese în buzunar.

INFORMAȚIUNI

x *Felul cum s'a alcătuit lista de candidați guvernamentali la Iași, a provocat surpriză.*

D. Iorga, pretutindeni și mereu părăsit de partizani, a avut la Iași doi sau trei prieteni care i-au rămas devotați un sfert de veac. Și tocmai aceștia au fost maltratați. Astfel, d. Sever Zotta e pus la Cameră al șaptelea. Iar d. avocat Ștefănescu (Socola) a fost sacrificat cu totul.

x In sectorul Toma Cozma, casele Hoisescu, „Uniunea Națională" a ținut aseară o întrunire de propagandă electorală. Au vorbit preotul Niculea, d. Gh. Tutoveanu și alții.

x Cohorta de cercetași „Vasile Lupu" inaugurează Duminică 17 Mai o expoziție de lucru manual al cercetașilor ei, în magazinul de lângă librăria „Cartea Românească" Intrarea libera.

x **Serbare câmpenească.** — S'a pregătit o plăcută surpriză Ieșenilor la serbarea câmpenească din pădurea Bârnovei, organizată pentru Duminică 17 Mai, de ceferiștii ieșeni, grupați in jurul Casei de Sfat și Cetire „A. D. Xenopol".

Plecarea din gara Iași ora 7,40 dimineața (nou orar) și înapoierea 7,12 seara.

Muzica militară Regim I. C. F. la dispoziția publicului.

Reducere 50 la sută pe C. F. R. pentru grupuri de cel puțin 5 persoane; costul unui bilet dus și întors 34 lei.

Inscrierile la biuroul de voiaj Wagon Lits Piața Unirei

x Noul orar la bănci dela 7 la 2 p. m. a provocat nemulțumirea instituțiilor bancare și comerciale, întrucât unele secții, cum e de pildă aceia de proteste, lucrează mai mult după masă.

Asociația generală a băncilor, va protesta la ministerul muncei, cerând menținerea orarului bifurcat.

x La 20 Mai încep înscrierile pentru examenele din seziunea lunie la Facultatea de drept din Iași; și țin până la 31 Mai.

Examenele încep în ziua de 5 Iunie.

x D. inspector Traian Dănescu, șeful serviciului agricuturii al directoratului local, a fost însărcinat de către ministerul respectiv să conducă mai departe acest departament, acordând totodată un nou fond necesar pentru luna Iunie.

x Dl. C. N. Ifrim a aranjat să candideze pe lista guvernului (probabil la Orhei). Totuși, d. Ifrim declară că înțelege să rămâe în partidul georgist. In acest sens, va solicita aprobarea d-lui George Brătianu.

x **Tusa și răgușeala în bronchitele gripale** dispar repede cu „Pastilele gumoase de Eucalypt Benzomentholate. Depozit Farmacia Dr. Rătianu Iași. str. Cuza Vodă 48 Aprobate de Consiliul Sanitar Superior.

Pânea a fost lăsată

în comerțul liber

Consiliul comunal trebuia să se întrunească aseară pentru a stabili prețul pâinei. Consilierii însă n'au venit în număr și ședința s'a amânat.

Cum însă prețul pâinei trebuia fixat imediat, a avut loc o consfătuire intimă, la care au participat d. primar P. Bogdan, toți ajutorii de primari și d. Vasiliu Voinea consilier municipal.

S'a hotărât ca să se lase prețul liber al pâinei, cu condiția însă ca să nu depășească media prețurilor județelor învecinate, adică maximum 7 lei pâinea albă și 5 lei pâinea neagră.

In acest senz s'a redactat o ordonanță.

La urmă s'a studiat chestiunea fixării de prețuri maximale la făină.

In multe orașe din țară s'au aplicat prețuri maximale la mori. A rămas să se studieze laturea juridică a chestiunei, urmând ca la 1 Iunie să se revizuiască prețul pâinei, prin eventuala fixare de prețuri maximale la făină.

AZI Vineri LA CINEMA GHELTZER

Noua Reeditare de data aceasta Sonoră

Părintele Sergiu de Tolstoi

cu marele dramaturg IVAN MOSSJOUKIN

Al II-lea film ultra senzațional

UN MINUT INAINTE DE 12

cu iscusitul acrobat SAMSON

Al III-lea film cea mai frumoasă comedie

Charlie Chaplin Artist de Cinema

Aveți Haine Uzate ?

Aduceți-le la Depozitul stofelor str. I. C. Brătianu 93 etaj (casele Rohr) unde primiți in schimb

3 metri stofă Englezească

Mii de persoane au fost servite de noi cu stofe în schimbul hainelor vechi rămânând complect mulțumite și la rândul lor ne-au recomandat altă clientelă.

Domnișoare Tinere

pentru COR și BALET

se caută de urgență de către teatrul „PICADILLY" (fost Select)

A se adresa zilnic între orele 11—12 a.m. și 5—7 p.m. Persoanele cari s'au prezentat până în prezent, sunt invitate de direcțiune pentru Duminică 17 crt. ora 11-12 a.m.

ECOURI

x FLORĂRIA VIOLETA strada Lăpușneanu 31, vinde răsaduri de flori și legume la Grădina proprie din str. Sărărie (No. 1, (vis-a-vis de Școala Superioară de Meserii).

x Doctorul **Sebastian Pineles** specializat la Paris și Viena în boli de copii și sugaci consultă zilnic 8—10 dim. și 2—5 d. a. în str. Școalei de Arte 9 etaj lângă soc. Gimnastică Sport și Muzică).

x **Șervețele de hârtie gofrate se vând cu prețuri reduse la „Librăria Universala" str. Ștefan cel Mare No. 8. Pentru restaurante și bodegi se acordă rabat.**

INCASATORI cu garanții materiale și morale angajează soc. „Asigurarea Românească" Inspectoratul General Iași str. Lăpușneanu 40.

CAUT odae mobilată în centru, intrare separată. A se adresa la librăria „Hachette".

PERDUT o cățea, mică de tot albă, urechi mari, una neagră, alta albă, ochii mari, unul încercuit cu negru. Răspunde la numele Cocușca. Recompensă f. bună. Str. Păcurari 54.

DE INCHIRIAT apartament trei camere, bae, bucătărie, closet, pivniță, magazie lemne. Singur în curte. Str. Buna Vestire 4.

DE INCHIRIAT la d. Isidore Margulies, str. Ștefan cel Mare 27, 2 odăi mobilate sau 2 odăi și bucătărie nemobilate, precum și 2 odăi pentru birou.

FUNCȚIONARI și PENSIONARI

își pot procura stofe și confecțiuni cu prețurile cele mai reduse și plătibil IN RATE lunare la

MAGAZINUL

„Imbrăcămintea"

str. Ștefan cel Mare No. 21

Convocare

D-nii Deponenți ai Băncii „Dacia" sunt rugați a lua parte la consfătuirea ce va avea loc Sâmbătă 16 Mai, ora 9 dimineața precis, în localul Sfatului Negustoresc, str. Cuza-Vodă 67, spre a lua ultimele deciziuni referitor la votarea concordatului băncii, care are loc în aceeași zi la Trib. Iași Secția Notariat, ora 1 p.m.

Un grup de deponenți

Expresia unui aviator de cinema: „NICI MORT NU MĂ LAS și trebuie să văd azi numai decît pe **Părintele Sergiu !..** LA CINEMA GHELTZER"

DENTISTUL

FRIEDRICH GRÜNBERG

S'A MUTAT

în str. Ștefan cel Mare 3

lângă Hotel Continental

Consult. 9—1 3—7

MARILE PREMII DE VARĂ

pentru toți cetitorii ziarului „Opinia"

50.000 lei în numerar

Datorită reputatei societăți „Asigurarea Românească și Țărănească", suntem în măsură a oferi tuturor cetitorilor ziarului „Opinia", în mod absolut gratuit, o serie de bogate premii în numerar, foarte bine venite în sezonul de vară, sezonul vilegiaturei, recreațiuni și îngrijirei sănătății.

Premiile însumează un total de 50.000 lei. Repartiția se face astfel:

Un premiu de	Lei	20.000
„ „	„	10.000
„ „	„	5.000
15 premii a 1000	„	15.000
Total	Lei	50.000

Premiile de 10.000, 5.000 și câte 1000 lei se vor distribui prin tragere obișnuită, în schimbul cuponului eliberat pe baza bonurilor ce vom imprima zilnic.

Marele premiu de 20.000 lei se va acorda *tot prin tragere la Iași, în aceiaș zi și în aceiași sală în care se vor trage celelalte premii.*

Singura deosebire va fi că pentru participarea la premiul de 20.000 lei se va mai înmâna cetitorilor „Opiniei" câte o poliță de asigurare cu un număr de ordine; Aceste polițe se dau *absolut gratuit* fiecăruia din cetitori, (socotindu-se rata ca achitată), cetitorul neavând a plăti decât timbrul legal de 6 — (șease) lei, care se va aplica pe poliță în prezența lui.

Pentru eliberarea polițelor se va lucra rapid, fără a se face vre-o dificultate cuiva, fără a se mai lua vre-o taxă sau a se impune vre-un fel de obligații; iar tragerea premiului de 20.000 lei pe baza acestor polițe se va face la Iași, *numai pentru cetitorii Opiniei*, în prezența publicului și a unui delegat al Ministerului de Industrie și Comerț.

Pentru participarea la aceste mari premii gratuite, cetitorii vor trebui să strângă 50 bonuri, care vor fi imprimate în „Opinia" începând de astăzi.

ULTIMA ORĂ

PARTIDELE
IN FAŢA ALEGERILOR
— Candidaturi.— Declaraţii.— Defecţiuni —

Bucureşti 15.—Listele de candidaţi ale „Uniunei naţionale“ (guvernul) au fost aseară definitiv întocmite şi transmise telegrafic prefecţilor; iar astăzi se vor face complectările la tribunale. Au mai rămas în discuţie listele din Ilfov şi Prahova.

Guvernul în Ardeal

Aseară s'au şi dat publicităţii listele guvernului pentru Ardeal. Iată capii de listă:

Alba N. Iorga Cameră; Al. Ciurea Senat.

Arad Ionescu-Sişeşti Cameră; N. Botiş Senat.

Bihor Moroianu Cameră; prof. Pavel Senat. Al doilea la Senat Dr. Anghelescu liberal.

Braşov Al. Lapedatu (liberal) Cameră; prof. Lucea senat.

Caraş M. Manoilescu cameră; Dr. Jianu senat.

Ciuc C. Stoianovici cameră; locul rezervat la senat.

Cluj Th. Mihaly cameră; ing. Bogăţel senat.

Făgăraş Dr. Iuliu Haţiegan cameră; prof. Literatu senat.

Huniedoara Dr. I. Haţiegan cameră; preot L. Moţa senat.

Năsăud Dr. Titus Malai cameră; Gavril Bochiş senat.

Maramureş preot I. Bârlea cameră; M. Condruş senat.

Mureş prof. Ştefan Meteş cameră; pr. Ilie Câmpeanu senat.

Odorhei Liviu Ionahiu cameră; Macedon Cionca senat.

Satu Mare Dr. Tataru cameră; C. Doroş senat.

Sălaj prof. Petre Sergescu cameră; I. Olteanu senat.

Someş Dr. Valer Pop şi apoi Const. Bratianu cameră; locul rezervat la senat.

Sibiu N. Iorga şi R. Brandsch cameră; pr. Drăghici senat.

Tirnava Mare prof. Sextil Puşcaru cameră; un german la senat.

Tirnava Mica Silviu Ţeposu cameră; prof. Barancovici senat.

Timiş C. Argetoianu cameră; Marin Ionescu senat.

Trei Scaune Corneliu Padit cameră; Ernest Teckes senat.

Turda prof. Marinescu cameră; Amos Frâncu senat.

La naţional-ţărănişti

Lista naţional-ţărănistă la Ilfov încă n'a putut fi întocmită, din cauza certurilor dintre organizaţia oraşului, cu cea a judeţului.

D. Maniu a plecat la Cluj unde are loc astăzi şedinţa comitetului pentru Ardeal şi Banat, spre a ratifica listele de candidaţi.

D. Al. Vaida a înştiinţat pe d. Maniu că refuză să candideze, sub un guvern care procedează ilegal şi care nesocoteşte Constituţia.

Sfaturile Negustoreşti cer amânarea alegerilor

Uniunea Sfaturilor Negustoreşti publică un comunicat în care arată că nu s'a putut face cartel cu guvernul, de oarece guvernul n'a înţeles ca negustorimea să aibă reprezintanţii ei fireşti în parlament.

Negustorimea face apel la guvern şi la Rege, să se amâne alegerile cu 15 zile, pentru ca Sfaturile să poată pune şi ele candidaţi şi să dovedească că negustorimea este o forţă reală.

Defecţiuni liberale

Aproape întreaga organizaţie liberală (ducistă) din Făgăraş a demisionat din partid, în frunte cu preşedintele d. Radovici; apoi profesor Popa-Lizeanu, protopop Borza, I. Tulbure, I. Picu, mai mulţi profesori, medici, avocaţi, comercianţi etc.

Cauza este că a fost pus pe listă, din partea liberalilor, d. M. Oromolu din regat.

La Dorohoi

Se dezminte demisia d-lui Ionel Pillat din partidul liberal. Dar se dă următoarea explicaţie:

D. Pillat a fost satisfăcut, fiind pus pe listă, în locul d-lui Tomaziu. In schimb, s'a supărat d. Tomaziu şi cu alţi membri din organizaţie.

Declaraţiile d-lui Gh. Brătianu

D. George Brătianu a făcut ieri declaraţii presei, arătând felul cum guvernul şi-a aranjat colaborările electorale.

Partidul liberal (georgist) rămîne credincios principiilor de a apăra tradiţia partidului şi a determina o reînoire şi o restaurare morală.

Partidul rămâne credincios Coroanei şi este rezerva necesară pentru viitor.

Manifestul d-lui Dr. Lupu

D. dr. N. Lupu a lansat un manifest în care critică aspru guvernarea naţional-ţărănistă. Arată că n'a putut face cartel cu d. Iorga, fiindcă guvernul a făcut o alianţă primejdioasă cu vechiul partid liberal.

Arată că luptă pentru propăşirea ţării în cadrul constituţional; cere desfiinţarea caselor autonome şi a legiuirilor care împovărează inutil bugetul statului; cere despovărarea producătorilor; înfrânarea camătei; credit ieftin pentru agricultori şi ajutorarea ţărănimii; combaterea şomajului; economii sincere etc.

Galoşii sovietici

Bucureşti 15 — Judecătorul de instrucţie Stănescu a continuat cercetările în afacerea importului de galoşi şi şoşoni sovietici.

A luat ieri câteva interogatorii şi a făcut o nouă descindere la comerciantul Alfred Einhorn, de unde a ridicat scripte şi corespondenţă.

Aseară s'a făcut o descindere şi la biroul d-lui H. Honigman din str. Sărindar 12.

După alegerea
preşedintelui Franţei

Paris 15.—In urma insistenţelor colegilor săi din cabinet, d. Briand a renunţat la demisie. Insoţit de d. Poncet, d-sa pleacă astăzi la Geneva, pentru a reprezinta Franţa.

*

Alegerea ca preşedinte a d-lui Paul Doumer, fiu de lucrător care s'a ridicat prin merite proprii, la cea mai înaltă treaptă, — a fost primită cu simpatie în toată Frnnţa.

D. Doumer s'a dus ieri la cimitirul militar din Vaugirard şi a îngenunchiat pe mormântul comun al celor patru fii ai săi morţi în război.

Unul din evadaţii de la Galata
a fost prins de poliţie

Am relatat îndrăzneaţa evadare din închisoarea Galata a doi răufăcători care erau cercetaţi de cabinetul 3 instrucţie pentru furturi şi atacuri la drumul mare.

Azi dimineaţă poliţia a izbutit să dele de urma unuia din cei evadaţi, în raza circumscripţiei a doua. El se numeşte Ferdinand Maidovici.

Interogat de d. comisar Bobeica, răufăcătorul a povestit peripeţiile evadării. Era în dormitor cu tovarăşul său. Când toţi au adormit, ei au scos de sub pat, un fier pe care-l pregătiseră de cu ziua şi au rupt gratiile dela ferestre, cu atâta abilitate încât n'au fost simţiţi de sentinela care se plimba dealungul sălii.

Prin spărtura făcută, ambii hoţi au sărit în curte şi apoi au escaladat zidul, dispărând.

Maidovici a dat câteva indicaţi preţioase care vor duce la descoperirea celui de al doilea tovarăş.

Rep.

x *Scăpaţi de bătături!* Un mijloc sigur şi uşor pentru distrugerea imediată şi definitivă a bătăturilor este BATURIN.

Depozit farmacia Dr. Beceanu Piaţa Halei.

Un aeroplan se prăbuşeşte la Buzău
Un ofiţer-pilot grav rănit

Buzău 15, — Pe aerodromul şcoalei de aviaţie din Buzău s'a produs ieri un accident grav.

Sublocotenentul-pilot Ionescu, Dem. din flotila de aviaţie Galaţi, s'a ridicat cu aeroplanul şi făcea acrobaţii la 600 metri înălţime.

La un moment dat, aparatul s'a prăbuşit, sfărâmându-se complect. Ofiţerul-pilot a fost transportat la spital, în stare gravă.

Inspecţiile prinţului Nicolae

Bucureşti 15.— Ieri după amiază, A. S. R. principele Nicolae a sosit cu avionul la Buzeu, a inspectat şcoala de aviaţie şi a luat masa la cercul militar.

Prinţul a zburat mai departe la Tecuci unde a inspectat aviaţia; iar seara s'a înapoiat la Bucureşti tot pe calea aerului.

MARI SCHIMBĂRI
IN COMANDAMENTELE MILITARE

Bucureşti 15. — Ministerul armatei a hotărât următoarele schimbări în comandementele militare:

D. general Cihoschi va trece şef al Marelui Stat Major.

D. general Olteanu devine inspector general de armată; iar d. general Dragu ia comanda Corpului I din Craiova.

La comanda Corpului III Chişinău trece d. general Popescu (fost secretar general al ministerului armatei.

D. general Samsonovici trece la comanda Corpului VI Cluj.

D. general Condeescu va trece la comanda Corpului II Bucureşti; iar d general Manu va fi detaşat la Palatul Regal.

Radio în trenurile noastre
Telegrafie fără fir în trenul Regelui

Direcţiunea generală a Căilor Ferate Române a terminat tratativele cu firma „Iulian Uţiu“ din Turda, pentru concesionarea instalării şi exploatării aparatelor de radio în trenurilor noastre.

De la 1 Iunie vor începe lucrările în atelierele Griviţa. In foarte scurtă vreme se vor înzestra cu aparate de recepţie câte două trenuri accelerate pe liniile Bucureşti—Oradea, Bucureşti — Timişoara, Bucureşti—Cernăuţi, Bucureşti—Chişinău.

Mai târziu se vor instala aparate şi în celelalte trenuri.

Primele experienţe făcute au dat rezultate excelente. S'au prins posturi străine, postul Bucureşti, audiţiile fiind destul de clare.

In vagoanele de cl. I şi II canapelele vor fi prevăzute cu căşti, astfel că în timp ce unii călători vor voi să audă radio, alţii să nu fie stingheriţi dacă vor voi să citească sau să doarmă.

Taxa va fi de 30 lei de persoană, pe o distanţă de 200 km. La cl. III audiţiile vor fi comune şi nu se va percepe nici o taxă.

In acelaş timp, se va instala radio în vagoanele regale.

Aparatele vor fi elegant cizelate.

In trenul regal se vor instala şi aparate de telegrafie fără fir, astfel ca să fie posibilă în orice moment, comunicaţia oficială cu trenul Suveranului.

INFORMAŢIUNI

x *Faţă de unele zvonuri ce s'au pus în circulaţie, Dl. Dan Bădăreu ne roagă să arătăm că d-sa nu şi-a pus candidatura pe nici o listă şi în nici o parte a ţărei, în vederea alegerilor.*

x *Numiri de agronomi.*— Serviciul agricol al directoratului, a primit un tablou de noui agronomi, numiţi în judeţul Iaşi.

Gh. Damasc—Cotnari, Em. Chiriţescu—Buciumi, Dorcu--Lungani, Munteanu—Popeşti, Condurache—Galata, Siriţeanu—Bivolari, A. Todiricescu—Andrieşeni, Th. Chiriac—Gropniţa, Moroşanu—Scobinţi, Chiliciuc Casian—Holboca, Diaconescu Lascar—Podul-Iloaiei, I. Panaite—Voineşti, A. Atanasie—Ţigănaşi.

x Studenţii anului I ai Facult. de drept vor face Duminică 17 crt. o vizită la ospiciul Socola sub conducerea d-lui asistent Gh. Băileanu.

x Mâne Sâmbătă seara la ora 7 are loc şedinţa plenară la clubul lupist din str. Lăpuşneanu.

x In locul d-lui I. Protopopescu, şeful serviciului internelor, detaşat la Bacău, a fost însărcinat d. Neculai David, fost sub prefect la Huşi, cu conducerea departamentului internelor al directoratului Moldovei.

x Din cauza lucrărilor de dublare a liniei de tramvai de pe distanţa Piaţa Unirei-Gara, tramvaele nu vor circula azi şi mâine pe distanţa Liceul Naţional-Gara.

300.000 lei sustraşi
dintr'un plic oficial

Soroca 15. — Acum trei zile perceptorul din comuna Vadul-Raşcov a expediat într'un plic sigilat suma de 295 000 lei cu destinaţia: Administraţia financiară-Soroca.

A doua zi, plicul a ajuns în staţia Şoldăneşti şi urma să fie expediat mai departe; dar s'a constatat că avea lipsă la cântar.

Părându-se suspect, s'a deschis plicul, în faţa autorităţilor. Spre surprinderea tuturor, s'a constatat că în loc de bani, plicul conţinea bucăţi de hârtie.

Sunt cercetaţi: perceptorul expediator, dirigintele poştei din Vadu-Raşcov şi factorul care a adus plicul. *Coresp.*

Dr. Natalia Schleier

de la clinica din Viena

specializată în **boli de femei şi copii, naşteri,**

Cons.: 8—9 dim. şi 2—6 p. m

str. Elena Doamna 36

România
Corpul Portărelor Trib. Iaşi
PUBLICAŢIUNE No. 163
Anul 1931 luna Mai 2

Se publică spre cunoştinţa generală că conform adresei judec. ocol I Urb. Iaşi No. 5847 | 931 se va vinde prin licitaţie publică în ziua de 20 Mai 1931 averea mobilă definitiv sequestrată cu procesul verbal No. 139 | 931 dela Isidor Marcovici din Iaşi şos. Păcurari No. 61 şi dela Veniamin Marcovici din Iaşi şos. Naţională No. 174 fost 83 cu procesul verbal No. 140 | 931 primul la ora 10 a.m. şi al doilea la ora 11 a. m. la pretenţia Băncei Centrale de Nord din Iaşi averea compusă din: 3 mese, 10 scaune, 2 piedestale pirogravate, circa 300 litri vin alb într'un butoi, o tejghea, 9 sticle de rom a 1 litru, 2 garderoabe, 1 toaletă, 2 tablouri, 5 mese de brad, 1 scaun, una tejghea, circa 150 litri vin alb pus în două butoaie.

Vânzarea se va face în Piaţa Halei din Iaşi pe bani gata şi în asistenţa comisarului respectiv.

Şef Portărel, Gh. Sava
Secretar, Munteanu

DOCTOR
MARGARETA CÓRDESCU
medic secundar a maternităţii
Cons. zilnic între orele 1-4 şi 7-8
pentru boli de femei. Naşteri
In str. Mârzescu 16

PACOSTEA STUPEFIANTELOR
Moartea misterioasă a unei tinere doamne

Bucureşti 15 — Jandarmii din punctul Cătelu au găsit pe iarbă, în nesimţire, o tânără femee în etate de 25 până la 30 ani. De aspect distins, blondă, elegantă, tânăra femee avea lângă dânsa o cutie cu fiole şi o sticluţă.

A fost transportată la spitalul „Principesa Ileana“ unde a murit fără a-şi fi recăpătat cunoştinţa. Nu s'a găsit nici un act din care să i se poată stabili identitatea. Corpul a fost depus la morgă, pentru autopsie.

In fiole se afla morfină şi se crede că nefericita femeie era morfinomană şi că a luat o doză prea mare, care i-a pricinuit moartea.

ORA 3

Măsuri în vederea alegerilor
Se reînfiinţează faimosul „permis de circulaţie“

Bucureşti 15 — Pe lângă fiecare judeţ, guvernul a înfiinţat câte-o comisie electorală formată din prefect, capul de listă şi un liberal.

Această comisie are misiunea de a supraveghia propaganda în vederea alegerilor.

Dar se anunţă şi alte măsuri severe ale guvernului.

Astfel s'a răspândit versiunea că se reînfiinţează faimosul „permis de circulaţie“ (Ausweiss), din vremea alegerilor averescane şi liberale.

Acest zvon a provocat a impresie detestabilă în cercurile politice.

Conferinţa pentru Uniunea Europeană
Se propune neutralizarea Austriei

Geneva 15 — Comisiunea de studii pentru Uniunea Europeană şi-a început lucrările.

Prima şedinţă a fost secretă şi s'a discutat chestiunea participării la Conferinţă a Rusiei, Turciei, Islandei şi Dantzigului.

Delegaţia rusă va sosi în astă seară. Tot astăzi soseşte şi d. Titulescu, reprezentantul României.

D. Beneş, ministrul de externe al Cehoslovaciei va propune neutralizarea Austriei, după exemplul Elveţiei.

Totodată se va mai discuta şi chestiunea acordului vamal austro-german.

Procesul de spionaj

Bucureşti 15.— Azi dimineaţă au continuat la consiliul de războiu dezbaterile procesului de spionaj.

Apărarea a ridicat două incidente. D. comisar regal colonel Turbatu a cerut respingerea incidentelor, ceiace consiliul a admis.

Procesul continuă.

DIVERSE

— D. Petre Mihai, primarul Clujului, a trecut la guvern.

— In astă seară se întrunesc fruntaşii U. E. R. pentru a fixa atitudinea în alegeri.

Economisiţi banii Dv. cumpărând numai la
Marele Magazin de Manufactură
Carol Cratenştein
«La Mâna de Aur» Str. I. C. Brătianu 159

Bine asortat în toate articolele de sezon :: Preţuri ce desfid orice concurenţă :: Nu cumpăraţi până nu vizitaţi magazinul nostru spre a vă convinge.

MARE DESFACERE DE CUPOANE puse în vânzare pe preţ de nimic.

Cu stimă
Carol Cratenştein

Doctor A. DASCAL
BOLI DE COPII ŞI INTERNE
VENERICE ŞI SIFILIS
Tratament radical al Blenoragiei acute şi cronice; al sifilisului în toate perioadele boalei.
Băi de lumină, Raze Ultraviolete
Consult. 8-10 a. m. şi 2-8 seara
Iaşi, str. Cuza Vodă No. 42
vis-à-vis de Camera de Comerţ

DOCTOR
M. MATASARU
Specializat la Paris—fost azistent de spital la Paris
Boli Interne:
INIMA, PLĂMÂNI
şi tratamentul tuberculozei pulmonare cu Pneumatorax artificială
Str. Mârzescu 16 (parter)
Cons. 9—11 şi 3—6

DOCTORUL
Enric Pekelman
Medic Dentist
S'A MUTAT
în Str. Carol 44
(Casa Beer) lângă Fundaţia Ferdinand şi consultă în toate zilele de lucru între orele 9-1 şi 3-7

SOLO CLECNER
AVOCAT
str. Lăpuşneanu No. 25

Maria Vâlcova
Prezicătoare
pentru ori ce chestiuni familiare şi de afaceri *str. Hotin 26*

EFTIN şi BUN
găsiţi la tapiţeria Modernă
Lei 375 somieră cu 50 arcuri
Lei 450 divan modern
Lei 850 dormeză cu ladă
Lei 1000 divan cu ladă 50 arcuri
Lei 1500 canapea lustruită cu oglindă
Toate acestea sunt foarte bine lucrate; cercaţi şi vă veţi convinge. Ambalez mobile, aranjez perdele. Chemat prin c. p. vin la onor client pentru orice comandă sau reparaţii. **GH. GHERSON**
Str. Sf. Lazăr 19 vis-a-vis de Fabrica de Oglinzi

VINURILE
T. şi D. Bădăreu
La Băcănia Pincu Kahane
Str Cuza-Vodă (vis-a-vis de Librăria Socec)
TARIF

Alb	1930	litrul lei	12
Negru vârtos	1930	„ „	16
Ermitage Blanc	1930	„ „	18
Riesling	1928	„ „	32
Viţă de Cotnari	1927	„ „	45
Bordeaux	1927	„ „	60
Riesling	1922	„ „	100
Cotnari	1922	„ „	130
Bordeaux (medicinal)	1925	„ „	130
Tămâios	1921	„ „	180

DENTISTUL
D. GRÜNBERG-MOLDVAN
Consult. 9—1 şi 3—7
Str. Cuza-Vodă 23
Colţ cu str. Armeană

LA CERNAUŢI se găseşte zilnic ziarul „Opinia“ la chioşcul din piaţa Unirei (halta tramvaiului, precum şi la debitele principale din oraş.

LA DURERI DE CAP
LUAŢI
NOVAL
NU VATĂMĂ INIMA ŞI STOMACUL
Cereţi la farmacii cutii originale

ANUL XXVII No. 7209

6 pagini 3 lei

PINIA

ZIAR POLITIC COTIDIAN

DUMINICA 17 MAI 1931

ABONAMENTE
Lei 1000 . . . .
„ 500 . . .
„ 300 . .

BUCUREȘTI 18. V. 931 CURSA H

ea „Regele Ferdinand I"
București
Str. Știrbei Vodă 3
(Adm. Dom. Coroanei)

ANUNCIURI
se primesc la toate
AGENȚIILE DE PUBLICITATE
și la
ADMINISTRAȚIA ZIARULUI
Iași. — Strada Lăpușneanu 37

Telefoane: Redacția 391, Administrația 394, Serviciul de noapte 367

ACTUALITĂȚI POLITICE

CONSTITUȚIONALIZM ȘI POLITICIANISM

PERMANENTĂ ILEGALITATE ȘI IPOCRIZIE

In vremea recentă când guvernul Mironescu își trăia ultimele săptămâni, lumea noastră politică discuta cu încordare problema succesiunii.

Mergeau cu stăruință șoapte despre un „ritm nou", — expresie sub care se subînțelegea un guvern personal, cu tendințe de dictatură. Și se pregătea o rezistență a partidelor mari. Se vorbea (și se pare chiar că se și tratase) formarea unei coaliții liberalo-național-țărăniste, pentru apărarea parlamentarismului și a Constituției.

*

S'a produs schimbarea de regim și s'a format cabinetul Iorga-Argetoianu cu un suficient caracter de guvern personal.

Ar fi urmat să se încerce imediat formarea „coaliției constituționale"...Când colo, partidul liberal s'a aliat cu d. Iorga, și împreună reînvie epoca decretelor-legi, —o îndrăzneață sfidare a Constituției. Cât despre „respectul parlamentarismului", el se reduce la o serie de violențe asupra opoziției, împiedecând propaganda liberă și tinzând la „corectarea" voinței corpului electoral.

*

Concluzia e clară. Coaliția pentru „apărarea Constituției" era o formă de luptă a partidelor, pentru eventualitatea când le-ar fi amenințat o opoziție lungă. Când însă „constituționalii" vin la putere, uită—ca de obicei—principiile nesocotesc legea, violentează și sfidează.

In situația actuală, partidele își compromit și ultimele rămășițe de prestigiu. Și dacă, la un moment dat, s'ar încerca îndepărtarea lor și întronarea unei dictaturi, partidele nu vor mai avea putința și calitatea morală de a rezista. Își vor fi săpat singure groapa.

Este imposibil să nu constatăm că, în decursul vremii, partidele au făcut foarte mult rău țării. Și continuă să mai facă...

X.

Cea mai frumoasă fată din Germania

La Berlin a avut loc concursul pentru alegerea celei mai frumoase fete din Germania.

Titlul de „regină a frumuseții" pe anul 1931 l-a primit actrița de cinema Daisy d'Ora (baroneasa Freyberg), reprezintată în clișeul nostru. Noua „Miss Germania" va pleca în curând în America, spre a participa la concursul internațional de frumusețe pentru decernarea titlului de „Miss Universum".

CRONICA MĂRUNTĂ

Vorbe...

Fructul oprit...

La Londra, un varieteu anunțase un spectacol numai pentru domni și doamne. Intrarea tineretului era strict oprită și în acest scop s'au postat supraveghietori la ușă. Chiar din prima seară rolul controlorilor nu s'a dovedit inutil, aceștia făcând descoperiri interesante. Au fost surprinși și opriți la intrare fete tinere costumate în femei bătrâne, băeți cu barbă și mustăți false; eleve și elevi de liceu care încercau prin diferite trucuri să se strecoare în sala promisiunilor picante!..

Faptul acesta nu poate însemna o surpriză prea mare. Dimpotrivă chiar; el era în totul de așteptat și putea fi prezis de cele mai elementare indicații psicologice. Dacă s'ar fi anunțat o reprezintație specială pentru tineret, cu siguranță, sala ar fi fost aproape goală. Nu veniau fetele și băeții în corpore, fiindcă știau că în asemenea ocaziuni se pregătește un spectacol decent și riguros moral. Cum însă reprezintația era servită numai persoanelor căsătorite, simțurile tineretului au fost îndată răscolite de presupuneri decoltate și chiar cu riscul ridicolului și pedepselor, n'au vrut să peardă un asemenea prilej savuros. Sântem convinși că în cazul când nu s'ar fi anunțat că participarea lui e interzisă, tineretul nu s'ar fi grăbit de fel să cunoască ceiace e rezervat numai „pentru domni și doamne!".

Că la reprezintația respectivă fetele de pension și băeții de liceu ar fi aflat poate „noutăți" cam vechi, ar fi găsit lucruri pe care le știau mai de mult, asta era deziluzia sfârșitului. La început însă a fost tentația puternică, era mirajul fructului oprit. Un miraj cu totul înșelător, fiindcă deobiceiu fructul oprit are gustul cel mai cunoscut!..

i. b.

...și fapte

De vorbă cu cititorii

— *P.* — La întrebarea d-tale n'ar putea răspunde decât un medic specialist.

— *St.-Chișinău* — Da. Trebuie aprobarea legațiunii sau consulatului respectiv. Costul aproximativ, 10.000 lei.

— *Divina* — Vă iubesc prea mulți tineri și doriți un mijoc pentru a ternpera această avalanșă de dragoste? Ne surprindc cererea d-tale. Ceia ce doriți, vă aparține numai d-vs. Respingeți declarațiile de amor. Și dacă nu faceți astfel, asta ar dovedi că în fond, situația nu vă prea displace!...

— *Fr.* Credem că Maurice Chevalier v'ar răspunde. In orce caz, încercați.

Clipe vesele

— Am fost la Operă. Se juca „Logengrin".

(Continuarea în pagina II-a)

După 19 ani dela moarte

Profesorul ieșan dr. Leon Sculy

comemorat la București

In cursul lunei acesteia, împlinindu-se *19 ani dela moartea mult regretatului profesor Dr. Leon Sculy* din Iași, un elev al său, d. Dr. Alex. Manolescu, a ținut să comemoreze data acestei morți, printr'o conferință la Societatea Regală de Istoria Medicinei, din București, al cărei președinte este dl. ministru prof. dr. Cantacuzino.

In seara zilei de 8 Mai dl. Dr. Manolescu, cu emoție și cu accente duioase, a vorbit despre omul și profesorul Sculy. A arătat pilde de devotament ale profesorului în îngrijirea bolnavilor. Așa, de pildă, internul de gardă de pe vremuri, neputând sonda un pacient în spital, a chemat la miezul nopții profesorul, care a venit de îndată; și la scuzele internului că l'a deranjat noaptea, profesorul a răspuns, că bine a făcut ce a făcut.

Profesorul Sculy contribuia cu punga lui pentru ameliorarea hranei bolnavilor din clinica sa. Nu făcea distincție de religie în primirea bolnavilor.

Tezele internilor săi le plătea el. Purta grija foștilor săi interni după ce părăseau facultatea. Aflând odată că Dr. Turcanovici, medic al spitalelor din Ungheni de pe vremuri, era bolnav, Sculy n'a așteptat trenul și a plecat cu trăsura expunându-se la primejdia trecerei Prutului care era umflat după ploi. Altădată, soția d-lui dr. Manolescu fiind suferindă, profesorul Sculy a venit la prima chemare, la miezul nopții, pe vreme aspră de iarnă, tocmai la Burdujeni; ba aducând și pe medicul secundar ca să rămâie locului și s'o îngrijească.

Profesorul Sculy avea „slăbiciunea" *de a iubi adevărul.* Il spunea cu toată francheța, orișicui și în orișice împrejurare, din care pricină nu prea a avut prieteni. Idealul său a fost să asigure existența facultății de medicină din Iași, al cărei prim profesor și decan a fost La 1 Decembrie 1879 profesorul Sculy a inaugurat cursurile facultății de medicină. Ținta lui a fost de a creia clinici independente de epitropie. Și

(Continuarea în pag. II-a)

DIN TOATĂ LUMEA

O rochie într'o cutie de chibrituri.— Fabrica de țesături Josua Well din Manchester (Anglia) a confecționat cu titlu de reclamă o mătasă foarte subțire. Mătasa era atit de fină, încât dădea impresia unei pînze de păianjen. Reclama însă nu s'a mărginit aici.

Un croitor dibaci din Manchester, lucrind cu multă atențiune, a izbutit să facă o rochie eleganță din această mătasă vaporoasă. Rochia poate fi transformată într'un pachet atit de mic, încât încape întreagă într'o cutioară obișnuită de chibrituri. Cînd e scoasă din cutie, tualeta nu prezintă nicio cută, ceiace dovedește tocmai calitatea superioară a pînzei.

Dar mătasa aceasta e foarte scumpă; un metru costă 30 lire, adecă 24.000 lei. In schimb însă femeile au avantajul că pot duce rochia într'o cutioară în poșetă, sau în cel mai mic buzunar al hainei!...

*

Numai la 60 ani...— Primarul din orașul Shanghai (China) a dat un ordin ciudat. In urma unui aviz al biroului de moravuri sociale, primarul a dispus că nimeni nu va mai avea permisiunea să-și serbeze ziua nașterii până la vrâsta de 60 ani. Această dispoziție s'a produs, din pricină că în China obiceiul zilelor onomastice e foarte răspândit. Se fac serbări costisitoare și petreceri care uneori se prelungesc câteva zile.

Cum în prezent în China domnește multă sărăcie, primarul din orașul respectiv a crezut că asemenea chefuri constituie o sfidare la adresa populației în suferință. In plus, prin ordinul său, conducătorul orașului Shanghai dorește să îndemne pe locuitori la cumpătare și economie.

E greu de prevăzut însă, că această dispoziție va fi ascultată, chiar dacă se vor aplica amenzi, fiindcă chinezii țin mult la serbarea zilei de naștere.

Și apoi dacă aceste serbări sînt interzise până la 60 ani, asta înseamnă că mulți cetățeni nu-și vor putea aniversa niciodată ziua onomastică!..

*

Un negustor ingenios — Negustorul de zarzavaturi John Cawton din Londra s'a dovedit într'adevăr ingenios. Dorind să-și sporească câștigul, a recurs la un mijloc simplu în fond, dar cu efecte admirabile.

El a început să vândă ceapa gata curățată de coaje. Și gospodinele, bucuroase că nu vor mai vărsa lacrimi la tăiatul cepei plăteau o mică diferență de preț.

In modul acesta, negustorul ingenios a reușit să-și atragă o numeroasă clientelă și să agonisească o avere frumușică datorită acestei originale specialități.

Dar cazul poate permite o întrebare: negustorul a fost într'adevăr dibaci, sau gospodinele de astăzi sânt prea comode?..

*

O nuntă buclucașă.— La o nuntă care s'a celebrat în localitatea Töreck din Ungaria, s'a produs un scandal interesant.

La un moment dat, unul din invitați a întrebat pe ceilalți musafiri, cine e mai frumos: mireasa sau mireasa? La început, faptul avea o formă de glumă. Dar oaspeții s'au pus să discute această chestiune și fiindcă părerile erau împărțite, s'au recurs la procedeul votului.

Astfel mireasa a obținut 27 și mireasa numai 18 voturi. Prin urmare, majoritatea invitaților a recunoscut că mirele e mai frumos.

Rezultatul acesta a provocat supărarea miresei și a rudelor ei. S'au produs discuții din ce în ce mai violente, pînă când a izbucnit un scandal în toată regula. In cele din urmă musafirii au plecat indignați și nunta s'a terminat brusc. Morala?... Să nu glumești cu frumusețea femeilor!..

IDEI ȘI FAPTE

Frământările din Bulgaria

Nouă celor din România, ni se pare că în Bulgaria domnește o liniște perfectă, că poporul bulgar e mulțumit de guvernarea perpetuă a lui Liapceff, omul de încredere al regelui Boris.

Dar iată că, corespondenții marilor cotidiane europene se arată a fi îngrijorați de situația din regatul vecin. Unii merg până acolo că o compară cu situația de acum o lună din Spania.

D. Liapceff e urât de popor, fiindcă manifestă tendințe dictatoriale. Cel mai puternic partid de opoziție, cel democratic în frunte cu Malinoff, e pe cale de a deveni republican, proectând chiar un complot în unire cu liga agrară și cu socialiștii.

Concluziunile sunt foarte clare și firești: pretutindeni dictatura înfărâtă poporul. Și ceva și mai important, pretutindeni dictatura încercată de un partid, sub formula clasică „guvern personal", dizolvă cu timpul orice urmă de respect pentru constituția țării în chestie, a tuturor celorlalte partide politice, fie ele oricât de ahtiate pentru ordinea în stat.

De aici până la întâmplările din Spania, nu mai este mult.

I. L. BASARABEANU

Operație fără narcotic

Cazul unui bandit din America

Un caz rar este relatat de ziarele din New-York. In marea metropolă americană a fost arestat un fioros bandit, anume Jackie Toth. Acesta fusese împușcat de polițiști în picior și fiindcă rana se infectase era nevoie de o operație chirurgicală.

In fața medicilor, banditul a declarat că nu trebuie să se recurgă la anesteziere, deoarece el poate suporta cele mai mari dureri, fără a face vreo mișcare, fără a scoate un țipăt La început chirurgul, din motive științifice și umanitare, n'a vrut să renunțe la anestezic. Dar în cele din urmă a fost tentat să facă experiența recomandată de pacient.

Operația a fost efectuată în parte fără narcotizare și fără anestiezere locală. Banditul aproape nu simția durerea și numai din când în când scotea un rânjet sălbatic. Faptul confirmă constatarea lui Lombroso că asasinii fioroși sânt lipsiți de sensibilitate și suportă cu nepăsare suferințile fizice cele mai mari.

Cât va costa raidul la Pol

Ziarele americane arată că expediția lui Wilkins cu submarinul la Polul Nord a impus cheltueli extraordinare. Construirea submarinului „Nautilus" a costat 10 milioane dolari, adecă un miliard 600 milioane lei. Aparatele necesare cercetărilor științifice au costat 1000.000 dolari, adecă 16 milioane lei. Echipajul va lua provizii de alimente în sumă de jumătate milion lei. In plus, toate persoanele care participă la acest raid periculos, au fost asigurate în mod colectiv pentru suma de un milion dolari, adecă 160 milioane lei.

Dacă submarinul lui Wilkins va fi însoțit de Zeppelinul german al dr-ului Eckener, atunci cheltuelile vor deveni mai mari. Dirijabilul a cerut pentru această expediție suma de 500 mii dolari (80 milioane lei), plus o asigurare colectivă pentru echipaj și o altă asigurare pentru aeronavă. Cheltuelile raidului la Polul Nord se vor urca astfel la peste două miliarde lei. Știința se face cu sacrificii mari!

SEMINARUL DE SLAVISTICĂ

Opera și personalitatea uriașă a romancierului rus Dostoievski

Vineri 1 Mai c., *Seminarul de Slavistică* al Facultății de Litere dela Universitatea din Iași și-a ținut obișnuita-i ședință săptămânală. A luat parte — pe lângă d. prof. *Ilie Bârbulescu, directorul Seminarului* — mare număr de studente și studenți. A ținut conferință d-șoara *Virginia Dumitriu,* studentă în anul întâi, tratând despre marele romancier rus *Dostoiewski.* Conferențiara a spus următoarele, ce dăm aci în rezumat.

In ultimii ani. întreaga intelectualitate mondială aproape, s'a ocupat și se ocupă de viața și opera acelei uriașe personalități care a fost Fedor Dostoiewski.

Poate pentrucă din ce în ce mai mult opera lui Dostoiewski, devine oglinda epocii noastre cu frământările și problemele pe care viața le pune, probleme ce le desprindem și din opera lui Dostoiewski,

Ca să-l înțelegi pe Dostoiewski ai două mari izvoare: viața și opera lui care se îmbină puternic și armonic. Născut la 1821 la Moscova, e fiul unui medic. Copilăria lui e întunecoasă, petrecută între zidurile unui spital; de aceia Dostoiewski în opera lui nu păstrează de loc impresia naturii; peisagele sale preferate sunt mahalalele marilor orașe, acele străzi care reflectă mizeria. pentrucă ele îi ofereau un câmp mai întins de observație.

Intră într'o școală de ingeneri. Nu prea învață; în schimb citește multă literatură, in special pe Gogol și Pușchin. Ieșit din școală, se apucă de literatură și din acest moment începe lupta groaznică cu mizeria, care va dura aproape până la moarte.

După 1840 se formează în Rusia o mulțime de cercuri, în general din intelectuali, ce discutau politică.

Dintr'unul din aceste cercuri— Petracewski—face parte și Dostoiewski. Cercul e descoperit; membrii sunt închiși iar judecata îi condamnă la moarte. In fața plutonului de execuție, osânda li se schimbă în deportare.

Momentele petrecute în așteptarea morții și în închisoare, au influențat mult asupra lui Dostoiewski au agravat boala—epilepsia.

Face 4 ani de ocnă, 3 ani de serviciu militar la Toer; vine apoi la Petersburg.

In 1860 publică „Umiliți și obidiți", 1862 „Amintiri din casa morților", care sunt bazate pe impresiile pe care Dostoiewski profund observator, le adunase în cei 4 ani de ocnă.

Dator, lovit de nenorociri familiare, Dostoiewski nu mai poate face față și fuge în străinătate.

Timpul petrecut acolo nu lasă nici o urmă în opera lui. Il atrage doar Monte Carlo, Dostoiewski fiind un pasionat jucător, și il impresionează o execuție la Lyon. In această perioadă tristă scrie el cele mai de seamă romane ale sale. In 1886 „Crimă și pedeapsă", 1868 „Idiotul", 1870 „Demonii".

Intre 1871—81 este ultima și cea mai liniștită perioadă a vieții sale. Dostoiewski, consacrat definitiv, scrie „Frații Karamazov" și mai ales „Jurnalul unui scriitor" prin care exercită mare influență.

In 1880 la comemorarea lui Pușkin, Dostoiewski ține un discurs care se transformă într'o adevărată apoteoză. In 1881 moare Inmormântarea lui realizează acel vis de frăție a tuturor categoriilor sociale, — vis care se pare că a fost scump lui Dostoiewski.

*

In cele câteva locuri în care Dostoiewski vorbește despre el, vedem că se crede un mare păcătos. „E așa fel caracterul meu, încât orice lucru bun îl prefac în rău. "Un om care toată viața visează mântuirea, însă are câteodată plăcerea de a se arunca în desfrâu. Unele pasagii din opera sa (Demonii) tratând cazuri cu totul anormale, uneori chiar scabroase, sunt înfățișate cu atâta coloratură a realității, încât pare că autorul chiar le-a trăit.

In general, atât opera cât și viața sunt determinate de acea lege constantă a nestatorniciei și contrastelor,—lege pare-se comunună la toți rușii.

Ca gânditor, Dostoiewski își pune problema dumnezeirei. Intreaga credință a lui Dostoiewski

(Continuarea în pagina II-a)

Calendarul cu 13 luni

va începe dela 1 Ianuar 1932

Precum am anunțat, un profesor englez a prezintat la Liga Națiunilor proectul calendarului cu 13 luni. O comisiune specială a institutiei din Geneva a examinat acest proiect și a depus un raport în totul formidabil.

Anul este împărțit în 13 luni, fiecare lună având exact 28 zile. In modul acesta se inlătură sistemul inegal de astăzi cu unele luni mai lungi și altele mai scurte.

Liga Națiunilor va interveni pe lângă toate statele din lume, cerând ca noul calendar cu 13 luni să fie introdus cu începere dela 1 Ianuar 1932. Câteva state, printre care Anglia, Franța, Suedia și Canada au și răspuns în mod afirmativ, arătând că această reformă este într'adevăr utilă. In curând Societatea Națiunilor va organiza un concurs internațional, spre a se alege un nume pentru cea de a 13-a lună.

Bon No. 2

de participare la marile
Premii gratuite
oferite de Societatea
„Asigurarea Românească și Țărănească"
50.000 lei numerar
Detașați seria complectă

BAILE CALIMANEŞTI

CĂCIULATA

la 9 ore de Bucureşti

SEZON 1 IUNIE—30 SEPTEMBRIE

Marele Hotel cu confort modern—Tarife moderate—Viaţa eftină—Informaţii, prospecte, tarife, soc. Govora-Călimăneşti, strada Brezoianu No. 62, Bucureşti I

Ape minerale sulfuroase pentru băi. Ape purgative pentru băut, recomandate în reumatism cronic, anemie, limfatoze, migrenă, etc. Fizioterapie şi hidroterapie, inhalaţii pulverizaţii, băi de nămol, băi de acid carbonic, etc. CĂCIULATA apă minerală sulfatată calcică radioactivă, neîntrecută în tratamentul boalelor de rinichi, ficat căile urinare, gută.

Tribunalul jud. Iaşi secţia 8-a
Publicaţie de Vânzare No. 4210
din 15 Mai 1931

Tribunalul Iaşi secţia 8-a prin jurnalul No... | 1931 a autorizat Corpul Portăreilor Iaşi să efectueze toate formele de vânzare prin licitaţie publică a averei mobile proprietatea falitului Natan Bercovici domiciliat în Iaşi str. Anastasie Panu, Pavilion No. 2, compusă din mărfuri, mobilier de prăvălie şi mobilier casnic, evaluate de expert la suma de 94.663 lei.

Se înştiinţează că vînzarea şi adjudecarea acestei averi vor avea loc în ziua de 18 Mai 1931, ora 15, la faţa locurilor din Iaşi, str. Anast. Panu, Pavilion 2 şi str. Cuza Vodă No. 6, începându-se licitaţia publică de la suma evaluărei sus menţionate cu facultatea d-lui jude Sindic de a o începe şi de la o sumă mai mică, sub rezerva omologărei tribunalului.

Dosar No. 21 | 931

Preşedinte, M. Eşianu
Portărel, V. Stănescu

România
Corpul Portăreilor Trib. Iaşi
PUBLICAŢIUNE No. 176
Anul 1931 luna Mai 8

Se publică spre cunoştinţa generală că conform adresei Trib. Iaşi sect. I-a No. 19066 | 931 se va vinde prin licitaţie publică în ziua de 30 Mai 1931 ora 10 a. m. averea mobilă sequestrată cu procesul verbal No. 4030 | 929 de la Adolf Blumenfeld la pretenţia d-lui Gh. G. Botez din Dolhasca jud. Baia averea compusă din: 1) un pian, 2) un cazzieu ornamentat 3) una garnitură completă compusă din o mesuţă, două taburete şi două pedestale de lemn 4) două scoarţe, 5) două şifoniere 6) un patefon cu 10 plăci, 7) un bufet, 8) una lampă electrică şi două noptiere.

Vânzarea se va face în Iaşi str. Păcurari No. 86 domiciliul debitorilor, pe bani gata şi în asistenţa grefierului respectiv.

Şef Portărel, Gh. Sava

România
Tribunalul judeţului Iaşi sect. 8-a
Sub Preşedenţia d-lui Gh Scheleti jude de şedinţă
Asesor d-l M. Prassa supleant
Şedinţa publică din 14 Mai 1931
PROCES-VERBAL No..

In baza art. 695 şi următorii c. c.
HOTĂRĂŞTE:

Declară în stare de faliment pe Soc. fr. Marcu şi David Mendell cum şi componenţii ei Marcu Mendel şi David Mendel comercianţi din Iaşi strada Cuza Vodă No. 11. Numeşte sindic pe d. jude Sindic al Tribunalului Iaşi. Ordonă aplicarea sigiliilor pe întreaga avere a falitului cu care se deleagă pe d. Judecător Sindic al Tribunalului Iaşi. Fixează provizor epoca încetărei poliţelor la 4 August 1930. Stabileşte termenul de 29 Mai 1931 pînă când creditorii sunt obligaţi să presinte la secretariatul sindicului declaraţiile de creanţile lor.

Fixează termenul de 8 Iunie 1931 orele 18 când va proceda la încheerea procesului verbal de verificarea creanţelor lor. Ordonă numitului falit ca până în termen de trei zile să presinte bilanţul şi registrele sale comerciale. Această sentinţă se va executa provizoriu.

Se vor îndeplini dispoziţiunile art. 709, 710 şi 943 din cod com. şi conform art. 712 cod com. se va comunica o copie d-lui Prim Procuror şi d-lui Jude Sindic al Tribunalului. Cu drept de opoziţie şi apel înlăuntrul termenului prescris de art, 711 din cod. com.

Dată şi pronunţată în şedinţă publică astăzi 14 Mai 1931.

G. Scheleti M Prassa
Grefier, Gh. Panţiru
Conf., Constantinescu

VINURILE
T. şi D. Bădăreu
La Băcănia Pincu Kahane
Str. Cuza-Vodă (vis-a-vis de Librăria Socec)
TARIF

Alb	1930	litrul lei	12
Negru vârtos	1930	„ „	16
Ermitage Blanc	1930	„ „	18
Riesling	1928	„ „	32
Viţă de Cotnari	1927	„ „	45
Bordeaux	1927	„ „	60
Riesling	1922	„ „	100
Cotnari	1922	„ „	130
Bordeaux (medicinal)	1925	„ „	130
Tămâios	1921	„ „	180

Economisiţi banii Dv. cumpărând numai la Marele Magazin de Manufactură

Carol Kratenştein

«La Mâna de Aur» Str. I. C Brătianu 159

Bine asortat în toate articolele de sezon :: Preţuri ce desfid orice concurenţă :: Nu cumpăraţi până nu vizitaţi magazinul nostru spre a vă convinge.

MARE DESFACERE DE CUPOANE puse în vânzare pe preţ de nimic.

Cu stimă
Carol Kratenştein

DOCTOR
MARGARETA CORDESCU
medic secundar a maternităţii
Cons. zilnic între orele 1-4 şi 7-8
pentru boli de femei. Naşteri
In str. Mârzescu 16

Doctor A. DASCAL
BOLI DE COPII ŞI INTERNE
VENERICE ŞI SIFILIS
Tratament radical al Blenoragiei acute şi cronice ; al sifilisului în toate perioadele boalei.
Băi de lumină, Raze Ultraviolete
Consult. 8-10 a. m. şi 2-8 seara
Iaşi, str. Cuza Vodă No. 42
vis-à-vis de Camera de Comerţ

DOCTORUL
Enric Pekelman
Medic Dentist
S'A MUTAT
în Str. Carol 44
(Casa Beer) lângă Fundaţia Ferdinand şi consultă în toate zilele de lucru între orele 9-1 şi 3-7

Dr. Natalia Schleier
de la clinica din Viena
specializată în boli de femei şi copii, naşteri,
Cons.: 8—9 dim. şi 2—6 p. m
str. Elena Doamna 36

DENTISTUL
D. GRÜNBERG-MOLDVAN
Consult. 9—1 şi 3—7
Str. Cuza-Vodă 23
Colţ cu str. Armeană

DOCTORUL
R. DAMSKER
str. Ghica-Vodă No. 44-46
consultă zilnic
MEDICINA INTERNA
SIFILIS şi
GENITO-URINAR E
ntre orele 8-11 a. m. şi 3-7 p m.
Diathermie şi băi de lumină

DENTISTUL
FRIEDRICH GRÜNBERG
S'A MUTAT
în str. Ştefan cel Mare 3
lângă Hotel Continental
Consult. 9—1 3—7

DOCTORUL
Ovidiu Cordescu
consultă zilnic între orele 4—7
pentru BOLI ŞI OPERAŢIUNI
de
NAS, GAT şi URECHI
în str. Mârzescu 16

Librăria Universala
Str. Ştefan cel Mare No. 8
Mare reducere de preţuri

Cerneală Pelican sticla	Lei	7
Hârtie albastră sau orice culoare pentru învelit cărti 4 coli	„	5
Sugătoare	„	2
Hârtie comercială suta de coale	„	34
Caete cal. I 100 file	„	12
„ „ „ 50 „	„	6
„ „ „ 30 „	„	4

Articolele pentru Birouri, Carbon, Panglici, Cerneală cu litru toate cu preţuri reduse.

D-nii Debitanţi R. M. S. găsesc Casete cu plicuri precum şi hârtie ministerială, plicuri comerciale oficiale cu preţuri avantajoase pentru revânzare.

FUNCŢIONARI şi PENSIONARI

îşi pot procura stofe şi confecţiuni cu preţurile cele mai reduse şi plătibli IN RATE lunare la
MAGAZINUL
„Imbrăcămintea"
str. Ştefan cel Mare No. 21

INSERŢIE 1)

Prin prezenta aduc la cunoştinţa celor interesaţi, că m'am retras din asociaţia „FLORĂRIA VIOLETA" din str. Lăpuşneanu No. 31 şi a grădinei din str. Sărăriei No. 1, cedând partea mea d-lui Mircea D. Popovici, fratele fostului meu asociat Titus Popovici, conform actului de asociaţie înregistrat sub No. 83 din 18/12 1930, ocolul 2 Urban Iaşi, nemai având deci nici un amestec in această afacere.

EUFROSINA FAIFER

1) Redacţia nu răspunde de cele publicate în această rubrică.

ATENŢIUNE
Spiritist prezicător
SĂVESCU
s'a mutat în str. *Curelari No. 11* (din Sărărie, lângă circ. 3-a, la vale)
Consult. 9—12 şi 3—7.—Prin corespondenţă, cu toata ţara.

SOLO CLECNER
AVOCAT
str. Lăpuşneanu No. 25

DESFACERE DE
VINURI NATURALE
din Podgoria Bucium
Str. Sf. Sava No. 2
Vânzare cu litrul
PREŢURI REDUSE

Maria Vâlcova
Prezicătoare
pentru ori ce chestiuni familiare şi de afaceri *str. Hotin 26*

x Bătăturile le înlăturaţi sigur cu „Coricol".
Depozit : Farmacia Polak, str. Ştefan cel Mare.

CRONICA CĂMĂRUNTĂ

(Continuarea din pagina I-a)

— Aşa dar ai făcut cunoştinţă cu Wagner?

— Nu, vecinul meu de bancă mi s'a recomandat Popescu ..

*

— Ionel...
— Ce-i, draga mea?
— Mai vrei o sărutare?
— Nu, draga mea.
— Ionel...
— Ce-i draga mea?
— De ce nu mă întrebi şi tu pe mine?..

Epigrama zilei

S'a schimbat ceasul în toată ţara.

Ieri şi azi

La noi toate sînt pe dos
Cînd ceasul fost-a înainte,
Ca racul îndărăt am mers;
Şi dacă e'napoi acuma,
Vom merge poate'n sens invers!..

N. A.

Jocurile distractive

au fost suspendate pentru câtva timp, având în vedere că în prezent tineretul se află în preajma examenelor.

Bibliografie

A apărut *„Revista de higienă socială"* (An I—Nr. 5), subt conducerea d-lor d-ri G Banu, C. Bratescu şi B. Şapira. Semnează articole, documentări şi recenzii d-nii A. Stocker, Ion V. Gruia, I. Manliu, Hilda Dragan, C. Gheorghiu, B. Draceaau, I. Ciocârian, G. Banu, M. Brancovici, etc. „Revista de higinnă sociala" se dovedeşte o publicaţiune foarte utilă. In format de volum, elegant editat, preţul unui exemplar, 20 lei.

Mare incendiu la Vaslui

Prăvălii şi locuinţe distruse

Vaslui 16.— Azi dimineaţă la ora 11 jum. a izbucnit un incendiu la casele d-nei Cecilia Lupu, din str. Ştefan cel Mare 81—83, clădire ocupată de chiriaşii Marcu Marcovici şi Marcu Giber.

Focul s'a întins cu repeziciune la clădirele situate în dosul str. Ştefan cel Mare, anume în str. Hagi Chiriac, distrugând urmatoarele locuinţe : a d-lui M. Dersler pielărie, Solomon Leibovici, manufactură, Aron Gold, manufactură, Sofie Rosentzveig, manufactură, Herman Duiberg, sticlarie, Kahane, drogherie.

Pagubele sunt foarte însemnate.

Pompierii au muncit mult până să localizeze incendiul. Toate clădirile care au ars au fost asigurate.

D-nii procuror Culeanu şi poliţai Vasiliu anchetează. Cor.

x Ieri a sosit în localitate consulul american din România, care a vizitat Iaşul.

O femeie ieşancă naşte un monstru

Copilul are un singur ochiu şi un singur picior

Prefectura locală a primit un interesant buletin dela primăria comunei Buzdugan-Iaşi.

In buletin se arată că femeia Catinca Genoi, în vârstă de 34 ani, a dat naştere unui copil de sex masculin, care e lipsit de un picior şi are numai un singur ochiu. In vârful capului, copilul monstru are un moţ de păr.

Mama, femeie superstiţioasă, explică acest fenomen prin aceea că înainte cu câteva zile de a naşte ea a avut un vis grozav.

Lehuza povesteşte că s'a visat între oameni-monştrii sălbatece.

Copilul-fenomen [illegible] e deasemenea perfect.

La casa femeii se pen[illegible] zeci de locuitori de pr[illegible] vecine, care vin să vadă „minunea ciudată".

APELE REVARSĂ...

Inundaţii în judeţele Iaşi, Roman şi Bacău

Lanuri acoperite, case ameninţate

Directoratul local a primit o serie de rapoarte din judeţele Moldovei, prin care se semnalează pericolul inundaţiilor.

La Bacău

Astfel, prefectura jud. Bacău a trimis directoratului un raport, în care arată că apele Bistriţei s'au umflat, ameninţând cu revărsarea, tocmai în regiunile unde plantaţiile sunt mai numeroase.

Un alt raport, venit astăzi, anunţă că Bistriţa a revărsat peste maluri, inundând o parte din lanurile comunelor din apropierea Bacăului. In alte comune, apele revărsate au intrat în sate, ameninţând casele.

La Roman

Deasemenea şi prefectura de Roman a trimis ieri un raport directoratului, arătând că apele Moldovei a părăsit matca inundând lanuri cu semănături şi ameninţând casele situate în apropiere.

Apele venind mari, au rupt mai multe podeţe, împiedicând astfel circulaţia.

Şi în judeţul Iaşi

apele Prutului şi ale Jijiei continuă să crească, ameninţând lanurile. In unele regiuni cum e Bivolari, Ţuţora, etc. Prutul ameninţă să inunde şi şoselele. In câteva locuri, apele care au început să reverse, au acoperit semănăturile.

*

In cursul săptămânii viitoare va avea loc o conferinţă la directoratul Moldovei, spre a se stabili măsurile necesare pentru prevenirea pericolului inundaţiilor.

REP.

Profesorul ieşan dr. Leon Sculy

comemorat la Bucureşti

(Continuarea din pagina I-a)

după închiderea clinicelor (în urma prăbuşirii localului din casa Başotă), cu ocaziunea vizitării localului de către fostul prim ministru Lascar Catargiu, venise o comisie din Bucureşti în frunte cu arhitectul Dobrescu, în chestia clinicelor. Era de ales: între a se cumpăra casa Weisengrün unde a fost Corp IV de armată, şi efectuarea unei construcţiuni noui pe locul unde actualmente se ridică Fundaţia Regele Ferdinand. Cum însă „invidia medicorum pessima", sforile colegiale au intrat în joc şi lucrurile au rămas baltă. După abia 40 de ani, în luna Aprilie anul curent, a apărut în Monitorul Oficial decretul pentru împrumutul de 30 de milioane lei pentru clinicele facultăţii de medicină din Iaşi!

Cât de iubit a fost profesorul Sculy, ne arată faptul că, populaţia evree, (ca o amintire pioasă memoriei sale) din iniţiativa d-rului Alex. Manolescu, încă acum vre-o 12 ani a plantat un parc de măslini în Palestina, care parc poartă numele profesorului. Să nădăjduim că în curând se va inaugura cu toată cinstea cuvenită, bustul turnat în bronz, pe care familia l'a dăruit clinicei medicale din Iaşi unde a funcţionat cu atâta abnegaţie.

Regretatul profesor Tiron, l'a caracterizat pe Sculy astfel:

„Profesorul Sculy spunea tare ceeace ceilalţi profesori spuneau în şoaptă".

Corespondent

INFORMAŢIUNI

x *Dl. N. G. Dorin, primarul Bârladului, ne înştiinţează că e complect neadevarată versiunea că la această primărie s'ar fi comis fraude şi abuzuri. E drept; ministerul a ordonat o anchetă, dar acum, în preajma alegerilor, rostul politic al acestăi inspecţii e uşor de înţeles.*

Din spirit perfect obiectiv, înregistrăm această explicaţie a primarului din Bârlad.

x *Schimbarea ceasului.*—La tribunalul local şedinţa a început ieri la ora 1 după ceasul nou, ceiace înseamnă ora 2 după ceasul vechiu.

De notat că cele mai multe magazine din Iaşi au închis ieri la prânz la ora 1, şi nu la ora 12, cum trebuea de fapt.

x Parchetul de Botoşani a făcut ieri apel contra jurnalului judelui instructor, prin care au fost puşi în libertate şefii cuzişti din Botoşani, acuzaţi că ar fi răspândit manifeste sediţioase.

x Procesul incidentelor din Tg. Frumos, care trebuia să se judece ieri în apel la Tribunalul local, a fost amânat din lipsa procedurii.

S'a dat termen la 1 Decembrie 1931.

x **Foot-bal** — Mâne după amiază se joacă la parcul sportiv dela Copou, două matchuri amicale de foot-bal: „Concordia" — „Hakoah" şi „Victoria"-„Macabi".

x Dl. Alex. Fustaşu, subrevizor de cancelarie la Revizoratul şcolar din Iaşi, şi-a înaintat demisia din acest post, pe ziua de 15 Mai.

x Femeilor bolnave, apa naturală purgativă, FRANZ JOSEF le asigură scaunul repede şi fără sforţări. Prin întrebuinţarea acestui remediu excelent, se poate constata şi o influenţă binefăcătoare asupra organelor bolnave.

SEMINARUL DE SLAVISTICA

Opera şi personalitatea uriaşă a romancierului rus Dostoievski

(Continuarea din pagina I-a)

se bazează pe luptă, pe contradicţia dintre cele 2 principii: al binelui şi al răului. In Dostoiewski aceste 2 principii domnesc cu rândul; nici odată însă unul din ele nu domneşte în mod absolut. La unii din eroii săi unul din aceste principii ia chiar forme exterioare (Verhonensky din Demonii Smerdiakov din Fraţii Karamazov).

Aproape întotdeauna la Dostoiewski principiul binelui învinge.

Cui se datoreşte existenţa acestor 2 principii în sufletul lui Dostoiewski?

In primul rând e un germene moştenit de esenţă pur rusească; apoi însăşi constituţia sufletească a lui Dostoiewski, aplicaţia lui spre cugetare, asimilarea celor citite şi poate împrejurările vieţii care au contribuit.

Multe din personagiile din opera lui, îşi pun problema dumnezeirei cel mai interesat e Kirilov din „Demonii" care, dovedind inexistenţa lui Dumnezeu, se sinucide pentru a afirma libera sa voinţă şi a arăta că „el" este d-zeu.

Raskolnikov personagiul principal din „Crimă şi pedeapsă" socotindu-se un om cu totul superior, care ar avea nevoie numai de mijloace pentru a se afirma, crede că are dreptul de a ucide o bătrână cămătăreasă şi a o prăda.

Dostoiewski şi-a mai pus şi problema scopului existenţei noastre: Este el prelungirea vieţii sau atingerea unor puncte maxime de fericire? Kirilov din „Demonii", prinţul Muicikin din „Idiotul" şi însuşi Dostoiewski sunt pentru atingerea unor astfel de momente superioare.

Trăind în preajma tulburărilor politice, era natural ca şi Dostoiewski să aibă o părere politică. Până la 1865 el e adeptul ideilor anului 1840, adică strigă şi el cu toţi tinerii Rusiei contra instituţiei sclavajului, absolutismului convenientelor sociale.

După 1865 se apropie mai mult de slavofili acei oameni legaţi prin ideia unei renaşteri a tuturor popoarelor slave pe baze de principii naţionale.

Unul din aceste principii naţionale căruia Dost. îi dă mare importanţă este ortodoxismul pe care el îl consideră slav; deasenea şi sufletul poporului pe care îl descoperea curat, naiv, perfect, sub pătura ignoranţei şi a mizeriei.

In acest timp studiază şi ideile noi ale timpului adică de după 1865. In romanul său „Demonii" el exprimă exact în ce constă forţa nihilismului, acea doctrină care înainte de a construi se mulţumeşte să distrugă totul, forţă ce constă nu în principii sau organizaţie, ci în voinţa extraordinară a 2 sau 3 oameni pe care gloata îi urmează.

Ultimele lui idei politice le găsim în „jurnalul unui servitor". Ca artist, Dostoiewski iubeşte realismul, mai ales în metoda de a trata subiectele sale. El spune „iubesc realismul până la limita himericului".

Decorurile în care acţionează personagiile sale sunt întunecoase; însă Dostoiewski e aşa de mare artist încât a ştiut să gradeze şi aici şi să scoată minunate efecte. Personagiile lui Dostoiewski sunt zugrăvite prin spirit şi întrupează adesea o ideie. Aşa Sonia din „Crima şi pedeapsă" întrupează mântuirea pentru Raskolnikov.

Dostoiewski posedă marele dar al dialogului. Caracterul eroilor săi se evidenţiază întodeauna în dialog, nu în analiză.

Dostoiewski mai are şi darul înlănţuirii ideilor, dinamicitatea.

Astăzi Dostoiewski este sărbătorit ca un învingător. Gânditorul, creatorul, artistul din el sunt cei mai celebraţi.

Ce omagiu i-am mai putea aduce decât acela de frate al celor saraci şi umiliţi? Şi în această ipostează i se potrivesc minunat cuvintele lui Raakolnikov către Sonia din „Crimă şi pedeapsa": nu mă închin ţie ci întregii suferinţi a omenirii!

*

In urma acestei conferinţe, a d-rei Virginia Dumitriu, s'au făcut, ca de obicei, discuţii asupra ei, între conferenţiară şi ascultători, sub conducerea d-lui profesor Bărbulescu.

La aceste discuţii au luat parte mai cu seamă studenţii D. Crânjală, Costandache Mihai şi Constantin Nicolaie.

VETERANUL LA DEFILARE

O PILDĂ FRUMOASĂ A D-LUI GENERAL PRODAN

De zece Maiu Piața Unirii era o mare de capete, un furnicar imens. Tribuna oficială îmbrăcată în brad și'n steaguri tricolore ocupată toată de autorități, doamne și invitați. Statuia lui Vodă Cuza a fost luată cu asalt.

E drept că chipul de bronz predomina, dar figurile celor patru colaboratori ai Voevodului împroprietării de la 1864 mai nu se distingeau. La ferestrele tuturor clădirilor care încercuesc această piață istorică, înghesuială ca la balcoanele și galeriile teatrului, când e o serbare de gală. Toți așteaptă să vadă defilarea școlilor și a armatei. Comandantul corpului de armată ia loc călare în fața tribunei pentru a primi defilarea. In fața tribunei lume vârstată. In frunte văd și un sătean rătăcit prinre târgoveți. Un bătrân negricos, îmbrăcat în zobou de șiac negru lung până aproape de genunchi, pantalonii la fel; în picioare, opinci, iar în cap o căciulă neagră dintr'un cârlan. Câțiva polițiști vor să-l înlăure, dar la un semn al comandantului de corp, săteanul e dus alături de general, care i-a spus să stea lângă el.

Acest bătrân, care a venit aici din satul său, ca să vadă defilarea armatei, e un veteran de la 1877.

Incepând cu orfanii de războiu, în cântecul fanfarei, defilează la rând cu drapelele, tineretul școlar, nădejdea de mâne a țării. In urmă trece nădejdea de azi a țării — ostașii și ofițerii în ținută de campanie; infanteria, flotila de aviație, anti-aeriana, roșiorii, artileria..

Veteranul care stă ca o statuie între doi generali călări, privește defilarea armatei cu ochii umezi și mândru. Pe dinaintea ochilor săi, alături de ostașii de azi, atât de bine îmbrăcați și echipați cu muniții moderne, mai trece o coloană, mai defilează o armată de eroi... Sunt regimentele de linie, sunt eroii de la 1877, sunt camarazii săi, cari au biruit pe Turci la Opanez, la Plevna și la Grivița...

Bătrânul pare atât de însuflețit încât la nevoie mai că ar mai mânui o carabină... Frumosul gest al comandantului de corp trebuie semnalat și prețuit. Pilda face întotdeauna mai mult decât zeci de discursuri. E o datorie pentru ori ce cetățean de a cinsti pe acei cari au luptat pentru patrie, pe veteranii neamului.

Domnule general! Veteranul ca mâni va inchide ochii; dar nu va uita cinstea ce i-ați făcut-o în fața Iașului în ziua de 10 Mai. Nepoții și strănepoții lui vor vorbi cu mândrie de fapta d-voastră. Orice pildă pentru sporirea respectului și recunoștinței față de luptătorii veterani, e bine venită.

Pr. N. Hodoroabă

Indiscreții teatrale

„Picadilly" : un nou teatru la Iași...

Ce vom vedea în decursul stagiunii de vară

Pentru vara aceasta, Iașul,—ca nici în alt an,— va adăposti o înjghebare permanentă și în același timp serioasă, care anunță spectacole adecvate vremii: revistă, vodevil și comedie muzicală.

Dornici de o documentare mai „substanțială", ne-am îndreptat pașii,— zilele trecute,— spre grădina „Select", (mai clar zis: fosta grădină „Select"), localul care va adăposti „compania amintită mai sus"...

Zarvă mare!... Tâmplari, zugravi, tinichigii, croitori, vopsitori, o armată întreagă de muncitori,— luptă să transforme fostul „Select" în... „Picadilly".

Rezultatul acestei... lupte, va surprinde plăcut pe ieșeni...

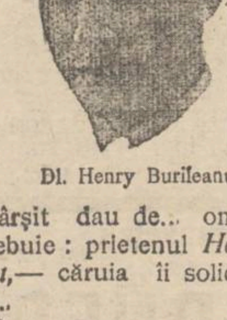

Dl. Henry Burileanu

Insfârșit dau de... omul care îmi trebuie: prietenul *Henry Burileanu*,— căruia îi solicit amănunte...

—„?...

—„Chestiunea este simplă. Trei tineri, entuziaști, de talent, (ah, modestia!..) și cari...n'au avut ce face, s'au pus să deie Iașului un teatru de vară, autentic. Tinerii ?.. Publicistul *Frasin-Negrești*, actorul *Fanny Alexandrescu* și gazetarul *Henry Burileanu* !..

Apoi, zis și făcut. Au închiriat o grădină, s'au pus s'o amenajeze, au angajat o trupă solidă, luni încep repetițiile, probabil la 1 Iunie deschid stagiunea și,... speră în concursul ieșenilor!... Nu-i așa, simplu de tot!..

Și acum salutare, că mi-a venit electricianul"...

*

Nu aflasem însă ce țintеam și deaceea m'am furișat tiptil spre

D. Fanny Alexandrescu

d-l *Alexandrescu* care trata o afacere de... carton asfaltat.

— „Dați lovitura!?!.."

— „Păi bine că nu!... Cu o grădină care va fi „bonboană", cu un ansamblu de actori prima: conul Vasile Boldescu, eu, (iar, modestia!..), Iustin Handoca, Gh. Răsvan-Maican, Nae Stoicescu, C. Șaramberg, Ionel Lascar,—ca bărbați—;cu coana Anicuța Cârje, duenă hors-classe, cu o subretă și o primadonă—(ale căror nume interlocutorul n'a vrut să le desvălue)—, cu cele 8 girls, cu perechea de dansatori străini și—în deosebi—cu direcția de scenă a maestrului P. Petrone ajutat de registratul talentatului Victor Handoca; cu o orchestră-jazz de prim ordin și cu montări într'adevăr fastuoase,—cum să nu fie „digranda"!..

— „Dar repertoriul"?.

— „Dar multe mai vrei să știi mata!.. Mai vino și altădată"!..

*

Mulțumit de cele înregistrate, plec bucuros, lăsând în urmă acest „Turn Babel" teatral...

CRONICAR

RECENZII

MISIONARISM

și concepția despre lume la elevul seminariilor și al școalelor normale din România

de *prof. dr. S. S Bârsănescu*

Printre operele de curând apărute în vitrina noastră pedagogică, este studiul d-lui profesor *dr. S. S. Bârsănescu, „Misionarism și concepția despre lume la elevul seminariilor și al școalelor normale din România"*.

Adept al pedagogiei empirice, d-l *Bârsănescu* analizează problema formării celor doui conducători spirituali ai maselor rurale: a preotului și învățătorului, în lumina anilor de evoluție — perioada școlastică. Contrar procedeurilor frecvente, autorul stabilește mai întâiu dependința dintre „Weltschauung" și rolurile apostolice; apoi examinează evoluția concepției despre lume la elevul seminarist și normalist, spre a constata dacă formația lor spirituală evoluiază în cursul anilor de studii în direcția rolului de preot sau învățător.

In cursul expunerei d. Bârsănescu urmează un drum nou, examinând problema educației și instrucției acestor tineri nu prin prisma teoriilor de împrumut sau a unei pedagogii speculative de cabinet, ci pe baza analizei configurației psihice, pe care tinerii seminariști și normaliști o prezintă în perioada copilăriei, pubertății și adolescenței.

In concluzie, autorul crede necesară o reformă, nu numai de programe analitice cum e cazul ultimelor noastre reforme școlare, ci o reformă care să privească *Corpul Didactic* al școalelor (căci există puține profesiuni ca aceasta unde conștiința profesională și sensibilitatea pentru obligațiile respective să fie mai însemnate), *Materia de Invățământ* care trebuie să se desfășoare sub puncte de vedere cât mai înalte) și *Spiritul Școlii*, care să fie *„eine Beispielspädagogik"*.

Drumul croit de d-l Bârsănescu prin acest studiu, precum și prin cele anterioare, introduce un curent nou spre o pedagogie românească. **M.**

x **„Crema de lăcrămioare"** este idealul frumuseții fără sfârșit.

O ȘCOALA MODEL

LICEUL INTERNAT DIN IAȘI

O recentă victorie a echipei de oină a Liceului Internat a fost bine cuvântat motiv de a-mi umple sufletul de bucurie și să facă loc frumoaselor amintiri din a doua copilărie petrecută în acest focar de cultură și bună educație, —în Liceul—Model cum i se mai zice.

Sunt ani de-atunci de când copil, timid, urcam scările școlii, speriindu-mă de măreția ei—și ani trecut-au, și tot am rămas par'că cu o sfiiciune, aceia izvorâtă din emoția cu care pătrunzi într'un vechi și sfânt locaș, căci sfânt ne este Liceul ce timp de 8 ani de zile a știut să ne formeze. Am căpătat acolo cunoștințe de la buni și conștiincioși dascăli, am căpătat disciplina, educația ce se imprimă tuturor ce trec pe-acolo și ne-am format caracterul după inima caldă plină de bunătate, de adevărați părinți a acelora ce-i aveam conducători pe atunci: D-nii T. Badărău și T. Berescu.

La disciplina de fer a înaintașului Gh. Lascar trebuia să se adaoge peste un timp o inimă aleasă, un suflet nobil, un adevărat părinte. Despre dl. Bădărău purtăm amintirea, că a fost de-o bunătate rară.

Tot pe-atunci s'a înjghebat o societate sportivă cu secții de foot-ball, gimnastică suedeză, oină, box, scrimă, săniuțe, echipa „Gh. Preda" O mână a unui om energic, cu mult având tineresc și dragoste nețărmurită de școală, un om neînțeles de alții, D. T. Berescu a făcut ca această secție sportivă să dăinuiască cu toată vitregia celor ce nu înțelegeau decât buchea cărții. Socotiți după rezultat ce-a însemnat: Mărirea bibliotecei cu multe cărți, excursii pe cele mai frumoase regiuni ale țării, Sanatoriul dela Mangalia al Liceului Internat la care soc. „Gh. Lascar" a adus un frumos aport prin serbările ce le-a organizat. Se dovedește că în această școală se dă cultură, se formează suflete și se dă posibilitatea de refacere a forțelor de muncă, iar pleiada profesorilor stă mărturie a cărței ce se învață.

Și iată dece un asemenea eveniment legat de Liceul Internat, se leagă și în sufletul nostru cu mari bucurii, căci tot acolo am învățat, și ori unde am fi și oricum, nu uităm „Liceul-Model".

Nicu Berceanu-Dâmbovița

SPORTUL IEȘAN

ȘI ANIMATORII LUI

In anul acesta începutul de sezon sportiv din localitate a fost mai animat ca în toți anii. Și acest progres se datorește în mare parte d-lui căpitan Sever Slătinescu, un sporstman de elită.

Stabilit la Iași, de mai bine de un an, primul lui gând a fost de a mai înviora arena sportivă ieșană, care cazuse pe atunci în marasm. Și s'a pus pe lucru reușind la început să înjghebe o cohortă de cercetași. Inconjurat de câțiva colaboratori entuziaști d-nii locotenenți Toporescu, Stepleanu, Adam, etc. și de profesorii Gheorghiu și Ultimescu, căpitanul Slătinescu a dat în scurt timp o extindere însemnată cercetășiei la Iași. S'au mai format apoi încă două cohorte bine organizate, care au participat la jamboreea națională ce a avut loc în vara anului trecut la P. Neamț.

Dar d. Slătinescu a ridicat și foot-ball-ul ieșan, aducând în localitate echipe de talie, ca de pildă: Makabi și C. F. R. din București, și „Mihai Viteazu" din Chișinău.

Activitatea d-lui căpitan Slătinescu merită astfel recunoștința tuturor amatorilor din sport din Iași.

C. Vl.

Prima fabrică franceză de mătase în România

O vizită la Uzinele „GALLIA"

Suntem rugați să reproducem următoarele impresii asupra unei vizite la Fabrica de mătăsuri „GALLIA", apărute în ziarul „Dimineața":

„Nu cred să cunoști bine și amănunțit, domnule cititor, cum a luat naștere batista dumitale, de albă și imaculată mătase, pe care o port, cu destulă mândrie și care dă costumului dumitale o impecabilă și elegantă ținută.

Și iarăși sunt sigur că dv. frumoasă cititoare, nu cunoașteți povestea firului imperceptibil de mătase pură care de mii de ori împletit, cu o migală ce întrece imaginația, s'a transformat în rochia frumoasă care a stârnit admirația tuturora la ultimul ceai dansant.

Dacă precizez aceasta e că și eu până mai eri eram străin de taina și de mecanismul miraculos care transformă firul acesta fragil în șerpuitorul val de mătase.

FABRICA „GALLIA"

Știu că în amănunte descrierea unei fabrici de mătase nu v'ar interesa.

Dar vreau să precizez, în cadrul acestui reportaj, că este vorba de o fabrică franceză—prima fabrică franceză de mătase în România— și că preferințele doamnelor pentru această mătase sunt destul de cunoscute.

Instalațiile și atelierele fabricei *„Gallia"*, înființată în România de conducătorul unui puternic grup de fabrice de mătăsuri din Franța d. Jean Dubois, au costat câteva zeci de milioane. Este vorba, așa dar, de o întreprindere cu serioase resurse și cu puternice garanții.

Cele două etaje ale fabricei *„Gallia"* sunt populate de cele mai moderne mașini pentru confecționarea mătăsei.

IMNUL MUNCEI

Dela intrare te primește un cîntec puternic și sacadat, cântecul roților, al mașinilor, acest impresionant imn al muncii.

Sute de lucrători și lucrătoare activează neîncetat în încăperi luminate și bine aerisite.

Iți dai seama de evoluția firului de mătasă pe măsură ce intri întâi în sala depozitării materiei prime. Sute de pachete sosite direct din Lyon trec în a doua mare încăpere a preparației, a depănărei și a transformărei lor în urzeli, pentruca, în sala următoare războaiele să realizeze țesătura brută, crudă.

Vopsitoria amenajată cu procedeele cele mai moderne dă firului coloratura dorită și mașini speciale apretează, pliază și imprimă diverse desene. Operația aceasta pe care am sintetizat-o în câteva rânduri este o muncă grea și costisitoare, pentru ilustrarea căreia în amănunte ne-ar trebui coloane întregi.

O COLONIE FRANCEZA

Maeștrii conducători ai marei fabrici „Gallia" sunt francezi.

Specialiști, recrutați din marile uzine dela Lyon, sunt detașați împreună cu familiile lor pentru doi ani în România.

Am stat de vorbă cu câțiva dintre ei și m'a impresionat ținuta occidentală și manierele alese ale acestor muncitori-artiști, care-și dau toate silințele pentruca produsul muncii lor să facă fală Franței, țara lor natală.

Pentru adăpostul lucrătorilor, marea fabrică franceză „Gallia" a amenajat locuințe speciale ținute în cea mai strictă higienă cu confort modern: bae, dentist, etc.

O sufragerie spațioasă, luminoasă, o sală de lectură, bibliotecă, etc.

Nu este impresionantă această organizare și instalațiile „Gallia" nu pot servi de model?

*

Rândurile noastre, scrise cu entusiasm, pentrucă într'adevăr vizitarea fabricei de mătase „Gallia" ne-a entusiasmat, vor să tălmăcească de ce produsele franceze sunt cele mai bune și de ce munca supusă unor condițiuni civilizate de trai, dă rezultate surprinzătoare.

Preferințele doamnelor care știu să prețuiască finețea și calitatea superioară a mătasei s'au oprit întotdeauna la produsele franceze.

Lyonul, acest mare centru pentru industria mătasei, a dat cele mai fine realizări în acest domeniu.

Fabrica „Gallia" oferă astăzi aceiași calitate de mătase executată în condițiuni similare efectuate în țara noastră.

*

Iată de ce stimată, doamnă, am scris rândurile de față.

Vi s'a părut poate prea lungă povestirea, cu oarecari amanunte, a evoluției firului de mătase?

Am voit însă să relev că pentru a ajunge la această realizare se macină energii creatoare și evoluția unui imperceptibil fir e foarte complicată.

Pentru a vă pune la dispoziție rochia superbă de seară cu care ați cucerit inimi și ați înduioșat priviri, o muncă imensă și anonimă se țese pe tăcute, în cântec de roți și de mașini.

Nu vi se pare că efortul acesta pe care nici măcar nu l-ați bănuit, merită elogierea lui aici, în cadrul unui reportaj de gazetă?"

Interview cu Marguerite Hoare

eminenta specialistă din Londra

NUMELE Margueritei Hoare e unul din primele care se rostește la Londra, când se vorbește despre tratamente de înfrumusețare. Sfatul pe care-l dă D-sa, e tot atât de sigur cât și de ușor de pus în practică. De aceea milioane de femei întrebuințează săpunul Palmolive.

Culoarea verde a săpunului Palmolive e datorită uleiurilor de palmieri și de măsline care-l compun în întregime. Acest săpun nu conține nici o grăsime animală și nu se vinde niciodată despachetat. Observați bine ambalajul verde cu banderola neagră purtând cuvântul Palmolive în litere de aur.

„Recomand cu absolută încredere întrebuințarea săpunului Palmolive, fiindcă știu că e compus din ulei de palmieri și de măsline".

19, South Molton Street, Londra

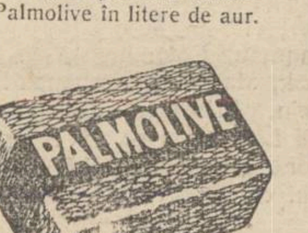

Ce poate fi mai frumos decât un ten fraged, având culori naturale? E cea mai perfectă expresie a tinereții.

Reprezentant pentru România:
MAX GRUNDHAND, Str. Eroului 1, București - Tel. 335/45

BAI NATURALE DE IOD IN CASĂ

CU SARE DE IOD DIN BAZNA

Această sare se extrage prin evaporare in vid, din izvoarele radioactive de Iod și Brom de la *Băile Bazna* n apropiere de Mediaș Transilvania și conține pe lângă alți importanți compuși minerali, socotiți la 1000 grame apă de izvor: 0,07 Iodură de sodiu, 0,13 Bromură de sodiu, precum și urme de fer. Minunatele și multiplele proprietăți curative ale sărurilor de Jod din Bazna, sunt recunoscute de sute de ani. In special sunt indicate la: *Ischias, Rheumatism, Gută, Scrofuloză, Inflanația ganglionilor, Boli de nas gât și urechi, Syphylis* (după cură), *Intoxicațiuni cu mercur și plumb, Exudate ale organelor genitale la femei, Eczema, Boli de piele, Deranjări asimilare*, etc. O bae foarte concentrată de cadă, se prepară din 1 kgr. de sare de Iod din Bazna pachet orignal și 40 Litri apa caldă. Cura complectă constă din 23—25, Sarea de Iod din Bazna se găsește la toate farmaciile și drogueriile.

Dep general la Drogueria „STANDARD" București Str. Zorilor

Hemoroizi

Anusol-Goedecke

Timp de 25 ani încercat cu succes. Fără substanțe vătămătoare. De găsit la toate farmaciile și drogueriile

Goedecke & Co. Berlin, Charlottenburg 1 Kaiserin-Augusta Allee 86

Deposit: Heinrich Siebenreicher, București Str. Smârdan No. 41

Băile Vatra Dornei

Sezon 1 Iunie---30 Septembrie

Băi de Acid Carbonic și nămol natural.
Tariful băilor redus.

Locuințele și întreținerea foarte ieftină.
Prospecte și informațiuni gratuit prin Administrația băilor și Comisia balneară.

Deslegările jocurilor distractive

şi numele deslegătorilor

Iată deslegările jocurilor distractive publicate săptămâna trecută la rubrica „Cronica măruntă":

Joc dublu

de *Constantin M. Ionescu*

I — III
Sar — Cina
Arc — An
Da — Rac
Os — Ana
Va — Gram
El — In
Ar — Ac
Nuc — Leu
Urs — El
II — IV

I—II = SADOVEANU
III—IV = CARAGIALE

*

Şaradă

de *Vasile Leonescu*

CER-NEA-LA

*

Joc în cinci romburi

de *Fritz Veşler*

N
VAL
CABUL
LUP
C C C
CAR COT COR
NABUCODONOSOR
RUS TON RON
L N R
FOC
COSOR
CON
R

Orizontal şi vertical la fel.

*

Carte de vizită

de *Dumitru Macovei*

ŞTEFAN C. E. BRUDEA
Şef de tren
Bacau

*

Joc în patrat

de *H. Grünberg*

X	e	n	o	f	i	l
e	X	c	o	r	t	a
t	a	X	a	t	o	r
m	a	r	X	i	s	m
n	a	l	a	X	o	r
s	i	n	t	a	X	a
c	o	m	p	l	e	X

*

Iată şi numele deslegătorilor:

Au deslegat un singur joc D-na Suzi Schwartz str. Lăpuşneanu 43, Gheorghiu Ioan, gim. Alexandru cel Bun, Eugenia Gădea sc. Carmen-Sylva 2, Aglăiţa Abunei şos. Păcurari 37, Dinţa Aurbach, str. Trancu 53.

*

Au deslegat două jocuri. — Stancov A. Petru şi Bratovescu Mircea str. Oancea 17—19, Armand şi Eduard Evanovici, Zioma Rabinovici-Ungheni, Beatrice Weiller şi Bubi Rosenblum, Rubin Paula şi Goldenberg Eti eleve şc. Carmen-Silva.

*

Au deslegat trei jocuri.— Mihailescu Ştefan şc. „V. Alexndri", Rachelle Goldenberg str. Sft. Lazăr 19, Herman Marcel str. I. C. Brateanu 121 şc. „V. Alexandri".

*

Au deslegat patru jocuri. — Vlad şi Rodica Anghel, str. Palade 7, Frida Veşler şc. „Elena Doamna" şi Fritz Veşler L. N. str. I. C. Brăteanu 189, Olănescu Constantin şc. „V. Alexandri", Moraru Constantin meseriaş, Zvoreşteanu Aurel L. N., Rodica Herovanu şi Roza Zvorişteanu, eleve N. D. S., Dinu Ştegărescu strada Dochia 3 şc. „V. Alexadri", Fuwa, Sofica, şi Avram Herşcu, Zigu şi David Lerman, Sofica şi Bercu Davidovici str. Sft. Constantin 2, Gheorghiu Ioan elev. gimn. „Alexandru cel Bun", Caranda Ioan, gimn. „Alexandru cel Bun" Mircea Const. L.I., str. Mitropolie 4, Pavloff Marcel L.M.K. str. Elena Doamnă 62, Carol Lupu elev str. V. Lupu 90, Cezar, Cosmin şi Romeo Niculiu elevi, Feurştein Beno L. N. Pădureleanu Mircea S.P.U. str. I. Creangă 45, Dorel Blumenfeld gimn. „Alexandru cel Bun", Alice Baratz str. Sf. Teodor 24.

*

Au deslegat cinci jocuri. — Şipoş V. Traian S. C. S. Bul. Ferdinand 14, Eugen Bobulescu L. I., str. Ion Creangă 63, Dumbrăvescu Dorel L. I, Emil şi Bruno Bercovici elevi de liceu-Dorohoiu, Ecaterina Matei şc. „Petru Poni", str. Toma-Cozma 24, Dumitru Matei elev L. I, str. Toma-Cozma 24, Dumitru Macovei Liceul Naţional, N., Emil şi Traian Vasiliu Liceul Naţional, stradela Sărărie 28. Strul Pincu L. N., Lina Matraşoei şc. prim., Bălăşescu Bébé L. I., Emilian Gaba L. I., Gheorghiu Teodor L. I., Pascaru I. Ioan elnv şc. prim „V. Alexandri", Ţâchindel Costachi L. N., Iacob Brill str. Cucu 64, Nunuţa Zugravu şc. primară, str. Sft. Sava 7, Stancov B. Petru sem. ped. univ. şi Bratovescu Mircea L. I., str. Oancea 17, Scönfeld M., Iţicovici Mihel str. C. Negri 5, Goldştein Adolf ş. c. s. str. Nicolina 93, Stamboliu Victor l. n. str. Sărărie 151. Veronica Stamboliu l. o d., Vuza Gheorghe, Moraru V. Vasile l. n. str. Zugravi, Mina şi Tony Herşcovici str. Bucşinescu 27, Mişu Vasserman str. Vântu 15.

Alexandru Caţicki, pensionar, Rura Porechi L. M. K. str. Săulescu 2, Şeftel Porecki L. M. K. str. Ştefan cel Mare 11, Oscar şi Leonaş Abramovici str. Apeduc 17, Gross Iancu şcoala V. Alexandri, C. Gheorghiu elev, Dunea şi Coca, Şipoz V. Traian L. M. K. Bul. Ferdinand, Climer Samoil L. I., Iancovici Avram str. An. Panu 27 L. I., Zeilig Ozias şi Tony Merlof, Borş Adrian, strada Bărboi No. 4, Zaltman Solomon şi Solomon Jack, Martha şi Fernanda Kratenstein, Friedman Jack L. I. şi Uli Lazarovici şc. „V. Alamache" Dora şi Fridrich Löbel, Balica Gh. elev L. N. str. Silvestru 4, Ionescu M. Constantin L. N. Ion Vârcan, Mărdărescu Virgil, Liceul Naţional, Cornelie Nedelcu soc. Bele Arte str. Armeană 11, Lita Simionescu, elevă L. O. D., Bica Buzincu elevă L. O. D., Carare Iulia elevă L. O. D., Marguerite Ghica str. Sft. Atanasie No. 21, Emil Stere str. Lăpuşneanu 44, Iţicovici Willy, L. N., str. C. Păun 15, Iankilevici şi Grünberg Fridl elevi L. M. K., Ştefănescu Radu L. N., Lehrman Haim şi David L. N., str. Col. Langa 11.

Scrisori din Germania

Cum s'a serbat

Zece Mai la Berlin

La legaţiunea română din Berlin, în Rauchstrasse, a avut loc o mare recepţie cu ocazia zilei de 10 Mai.

Excelenţa sa dl. *Ministru Prof. Taşcă*, asistat de secretarul legaţiunei dl. *Florescu*, ataşatul de presă dl. *Dr. Ileuş* şi de funcţionarii legaţiei, a primit pe membrii coloniei române de aici, pe studenţii români aflători în Berlin şi mulţi germani, prieteni ai României cari au venit să exprime felicitări'e lor cu ocazia acestei serbători naţionale.

In sălile legaţiei a fost aranjat un frumos bufet, unde musafirilor li s'a servit, ceai, şokolată şi bere de Pilsen. Intr'un entusiasm puternic au fost primiţi: 22 Profesori şi profesoare din România cari se află într'o excursiune în Germania. Profesoarele, în costum naţional, au fost mult admirate.

Pentru seara la ora 9, intreaga asistenţă a fost învitată în sala albastră din Opera Comunală din Charlottenburg unde comitetul coloniei române din Berlin a aranjat un frumos bal.

S'au rostit cuvântări inimoase; muzica a intonat imnul naţional român, iar asistenţa a cântat Trăiască Regele. Pentru musafiri germani era o impresie mare de tot.

Dl. Ministru Taşcă a ţinut un discurs patriotic arătând însămnătatea acestei zile.

Preşedintele Societăţei Studenţilor dl. Sireţeanu: a cetit un lung discurs despre desvoltarea României dela Unirea Principatelor până în ziua de azi.

Unul din Profesorii excursionişti: Dl. Iacobescu dela Cetatea-Albă, Profesor şi fost deputat, a ţinut deasemenea o inimoasă cuvântare.

D-ra Maria Carly, soprană din Cluj, a cântat câte-va arii frumoase.

Intre altele: „Arde mi te-ai Codrule", cântec popular de Brediceanu şi o arie frumoasă de neuitatul nostru ieşan Eduard Caudella. Ea a fost acoperită de aplauze.

Studentul Sireţeanu a declamat o frumoasă poezie de Eminescu tradusă în germană de Carmen Sylva.

Asistenţa a rămas în entuziasm până la orele 3, când frumoasa serbare a luat sfârşit.

S. Zoldester

Berlin, Mai 1931.

x *Crema Khasya* nu conţine substanţe vătămătoare ca Mercur, Bismut, Plumb. Ea hrăneşte ţesăturile pielei, evitându-vă sbârciturile. Depozit: Farmacia Pollak, str. Ştefan cel Mare.

„Catch-as-cateh-can"

Cea mai violentă luptă şi campionul ei mondial

Un fel de combinaţie de luptă, în care intră şi lupta „franceză" şi *„jiu-jitsu"* şi box. Sistemul este de origine japoneză şi luptătorilor li se îngădue să'şi atace adversarul „sub centura". să'l zvârle şi să uzeze de orice fel de trucuri. Aşa că, pentru noi Europenii, o asemenea întâlnire, pare să fie de-o violenţă inimaginabilă.

Iată însă că ziarele germane povestesc pe larg — în legătură *„catch-as-catch-can"* un lucru foarte interesant. E vorba despre unele detalii „biografice" ale *sampionului lumei* în acest fel de luptă şi care maistru este... un german, anume *Henry Joslinger*.

Născut şi crescut în Viena, a fost ucenic de brutărie. Emigră apoi la Londra unde tot ca lucrător brutar, se lua la trântă cu toţi camarazii şi eşia totdeauna învingător. Luă lecţii de luptă franceză la vestitul luptător *Hackenschmidt* şi la o provocare a unui cunoscut amator englez, îl învinse pe acesta de două ori — consecutiv. Consecinţa: fu admis imediat într'un club de sportsmeni, care se însărcinară să'i faciliteze perfecţionarea necesară.

Nu mult după aceasta, se anunţă în marele teatru de varietăţi din Londra-*Alhambra* un luptător japonez, care puse la dispoziţia acelui care'l va învinge în 15 minute suma de 25 Pfunzi (peste 20.000 lei). *Ioslinger* fu îndemnat să concureze şi se duse pe arenă — pentru prima oară în viaţă. In 8 minute — nu în 15. atletul japonez atingea cu umerii pământul.

Rezultatul: încasă premiul şi fu angajat în locul celui învins. Ca lucrător brutar avea doi pfunzi pe lună şi ca luptător o sută. Succesele crescură şi in *America* Ioslinger işi câştigă titlul de şampion al lumei—în greutate mijlocie.

In curând va veni din Anglia in Austria pentru a expune pe larg sistemul de luptă catch-as-chatch-can şi e posibil să'l vedem şi noi în unul din filmele sportive pentru care a fost angajat.

W.

STUDENŢI IEŞENI IN EXCURSIE ŞTIINŢIFICĂ

La cerdacul lui Ferentz, la Cetăţuia, M-rea Hlincea şi Galata

Anul universitar fiind pe terminate şi cum n'am făcut nici o excursie la monumentele istorice din imprejurimele Iaşului,—straje puternise ale unor vremuri apuse— insoţiţi de profesorul nostru D-l P. Nicorescu, am luat drumul spre Nicolina, având ca obiectiv Cerdacul lui Ferenţ. O cruce de fier în văzul unei pietre de mormânt plină de inscripţii, ne aminteşte temeritatea acelui căpitan de catane austriace, care la 1717 în ziua de 1 Ianuar, s'a măsurat în vitejie cu Domnul Moldovei de atunci Mihai Racoviţa. Atunci, sub poalele Cetăţuiei, Ferenţ Ernau, prins între 2 focuri: moldoveneşti şi tătăreşti, este bătut şi prins. La Iaşi, în faţa Carţei domneşti, plăti cu capul său atacul îndreptat asupra lui Mihai Racovita.

In acel loc grupul nostru de circa 35 excursionişti s'a fotografiat şi apoi am inceput să ridicăm spre Cetăţuia. Liniştea de mormânt a fost tulburată de glumele şi râsete noastre, cari totuş n'au atras imediat nici o fiinţă omenească.

Singuri au vizitat „sala gotică" şi după explicările necesare, scoborându-ne în curte, un călugăr ne vesti că părintele-stareţ e plecat, iar păstrătorul cheiei M-rei va veni în curând de la lucrul câmpului. Nu ne grăbiam, căci nu vizitasem totul, ca de pildă turnul din fundul M-rei, singurul păstrat nerefăcut şi cu clopotniţa de la intrare.

Cum trecuserăm de ora prânzului şi foamea ne dădea ghes, ne-am aşternut merindele pe iarbă şi cu toată frugalitatea mesei, ne-am simţit parcă mă sătuli ca oricând, putându-se citi pe faţa fiecăruia o deosebită satisfacţie. Venise călugărul cu cheia şi pătrunzând în ctitoria lui Duca-Vodă din 1699, am admirat arhitectura, podoabele dela uşi şi fereşti, precum şi gustul artistic al lui Duca-Vodă, care n'a voit să se lase mai prejos de cât Vasile Lupu pe a cărui ctitorie—Trei Ierarhi—a imitat-o în mare parte.

Părăsind zidurile bătrânei Cetăţui, pe povârnişul din dosul său, ne-am dus spre M-rea Hlincea, despre care unii au spus că este ctitoria acelui ginere domnesc, Zotu-Ţigara din Ianina, căsătorit cu Maria, fiica lui Petru Şchiopu, pîrcălab de Hotin la 1590 şi care împreună cu familia domnului şi cu boerii ţărei ia toiagul pribegiei la 19 August 1591.

Curăţenia bisericei precum şi starea îngrijită loveşte de la primii paşi ochii celui mai puţin interesat vizitator.

Dar oboseala ne intrase în mădulare şi numai datorită unei fîntâni cu o apă dacă nu gustoasă la băut în schimb foarte rece (adevărată „apă vie"), am ridicat dealul spre a da în şoseau care să ne ducă la Iaşi. La bariera Socolei, profesorul nostru—consultându-şi ceasul, care ne arată o oră înaintată, ne propuse să încheem excursia cu vizitarea Galatei. Zis şi făcut; din nou la Nicolina şi apoi pe dealul Galaţei.

Cu acest prilej am trecut pe la mormântul proaspăt al nefericitului nostru coleg — Adrian Manole — pe care implacabilul destin l-a condamnat prematur să-şi plătească tributul vieţii.

Mânăstirea care aminteşte una din suburbiile Constantinopolei „Galata depe deal", şi a cărei sfinţire probabil s'a făcut la 15 August 1586, este astăzi şi un locaş al penitenţilor, lucru care poate constitui o indignare

Piziotatea pentru reliquele preţioase ale neamului nostru va trebui să facă pe acei ce-şi dau seama de valoarea lor, să dea destinaţia cuvenită sfântului aşezământ.

Amurgul începuse a se lăsa. Mai curând ca soarele să-şi fi ascuns faţa, noi am intrat în Iaşul plin de praf şi cu aer insalubru, dupa ce o zi întreagă am fost răsfăţaţii naturei.

Aurel H. Golimas

MITROPOLIA MOLDOVEI
Secţiunea Economică
No. 3090
1931 Mai 12

PUBLICAŢIUNE

Se aduce la cunoştinţă publică celor amatori, că în zina de 22 Mai a. c., ora 11 dimineaţa în cancelaria Metropoliei din Iaşi Str. Ştefan cel Mare No. 46 se va ţine licitaţie publică, cu oferte închise pentru vânzarea materialului rezultat din exploatarea parchetului No. 3 în întindere 10 hectare din pădurea Valea Alunului jud. Iaşi, proprietatea Metropoliei.

Odată cu ofertele se va depune la cancelaria Metropoliei şi garanţia de 50.000 lei în numerar.

Orice lămuriri se dau de cancelaria Metropoliei Secţiunea Economică între orele 11-12 a. m.

Consilier referent,
Pr. V. Mihailescu

EFTIN şi BUN
găsiţi la tapiţeria Modernă

Lei 375 somieră cu 50 arcuri
Lei 450 divan modern
Lei 850 dormeză cu ladă
Lei 1000 divan cu ladă 50 arcuri
Lei 1500 canapea lustruită cu oglindă

Toate acestea sunt foarte bine lucrate; cercaţi şi vă veţi convinge. Ambalez mobile, aranjez perdele. Chemat prin c. p. vin la onor client pentru orice comandă sau reparaţii. **GH. GHERSON**
Specialist în Reparatul cărucioarelor de copii
Str. Sf. Lazăr 19 vis-a-vis de Fabrica de Oglinzi

„GALLIA" S.A.
SINGURA FABRICĂ FRANCEZĂ DE MĂTĂSURI DIN ŢARĂ
VĂ PREZINTĂ ULTIMELE NOUTĂŢI LA PREŢURI FOARTE SCĂZUTE.
SUCURSALA IAŞI
STR. CUZA VODĂ 83
PALATUL BRAUNSTEIN
H. FURU 1931

50.000 lei în numerar

pentru toţi cetitorii ziarului „Opinia"

Datorită reputatei societaţi **„Asigurarea Românească şi Ţărănească"**, suntem in măsură a oferi tuturor cetitorilor ziarului „Opinia", în mod absolut gratuit, o serie de bogate premii în numerar, foarte bine venite în sezonul de vară, sezonul vilegiaturei, recreaţiuni şi îngrijirei sănătăţei.

Premiile însumează un total de 50.000 lei. Repartiţia se face astfel:

Un premiu de Lei	**20.000**
„ „ „ „	**10.000**
„ „ „ „	**5.000**
15 premii a 1000 „	**15.000**
Total Lei	**50.000**

Premiile de 10.000, 5.000 ş câte 1000 lei se vor distribui prin tragere obişnuită, în schimbul cuponului eliberat pe baza bonurilor ce vom imprima zilnic.

Marele premiu de 20.000 lei se va acorda *tot prin tragere la Iaşi, în aceiaş zi şi în aceiaşi sală în care se vor trage celelalte premii.*

Singura deosebire va fi că pentru participarea la premiul de 20.000 lei se va mai inmâna cetitorilor „Opiniei" câte o poliţă de asigurare cu un număr de ordine; Aceste poliţe se dau *absolut gratuit* fiecăruia din cetitori, (socotindu-se rata ca achitată), cetitorul neavând a plăti decât timbrul legal de 6 — (şease) lei, care se va aplica pe poliţă în prezenţa lui.

Pentru eliberarea poliţelor se va lucra rapid, fără a se face vre-o dificultate cuiva, fără a se mai lua vre-o taxă sau a se impune vre-un fel de obligaţii; iar tragerea premiului de 20.000 lei pe baza acestor poliţe se va face la Iaşi, *numai pentru cetitorii Opiniei*, în prezenţa publicului şi a unui delegat al Ministerului de Industrie şi Comerţ.

Pentru participarea la aceste mari premii gratuite, cetitorii vor trebui să strângă 50 bonuri.

CEASORNICUL
TELLUS
DA ORA EXACTA
MAUR & O

Domnişoare Tinere
pentru COR şi BALET
se caută de urgenţă de către teatrul
„PICADILLY" (fost Select)
A se adresa zilnic între orele 11—12 a.m. şi 5—7 p.m.
Persoanele cari s'au prezentat până în prezent, sunt invitate de direcţiune pentru Duminică 17 crt. ora 11-12 a.m.

Dacă doriţi a vă păstra frumuseţea
nu întrebuinţaţi deeât
CREMELE WERNER
Coldcream (inalterabil) Werner
pentru păstrarea şi întreţinerea feţei
(seara ori dimineaţa după spălare)
Crema Nimphelor pentru faţă şi mâini
Ambele creme şi pentru domni, după bărbierit
Crema Camphorată
pentru curăţirea feţei de pete şi pistrui.
Preparate de Farmacistul Werner, Iaşi
La cerere se trimite şi în provincie.

Parcele! Parcele!

Cu 15 mii lei puteţi deveni proprietarul unui teren pentru construcţie şi gospodărie, de 1000 m. p. la bariera Păcurari pe locul zis „La Sitaru". Teren sănătos, la 3 minute de tramvai şi Toma Cozma.

Apă, lumină, piaţă, şcoală în apropriere.

Se vinde orice suprafaţă cu 15 şi 25 lei metrul pătrat, incepând de la 500 metrii. Plata şi în rate. Pentru planul de parcelare şi informaţiuni

A se adresa între 7-9 seara d-lui Ing. Schleier, Elena Doamna 2

Aveţi Haine Uzate?
Aduceţi-le la **Depozitul stofelor** str. I. C. Brateanu 93 etaj (casele Rohr) unde primiţi in schimb
3 metri stofă Englezească
Mii de persoane au fost servite de noi cu stofe în schimbul hainelor vechi rămânând complect mulţumite şi la rândul lor ne-au recomandat altă clientelă.

Renumitele vinuri de Vişan din viile
M. A. BADAREU
S'au pus în vânzare, cu preţuri moderate în sticle originale umplute la vie, la:
Consumul Goldştein din str. Cuza Vodă colţ cu str. Armeană
Consumul Gărei din B-dul Ferdinand 11.
Consumul Andarache din strada Sărăriei.

INFORMAŢIUNI

x *Pentru candidatura de senator pe lista naţional-ţărănistă, la consiliile comunale şi judeţene, era dispută între d. Nicu Cananău şi d. V. Petrovanu fost prefect.*

Fiindcă la acest loc există şansă de reuşită, se pare că disputa va fi tranşată în senzul că... va candida d. N. Costăchescu.

x D. Victor Iamandi, în fruntea unui grup de liberali, a plecat aseară în judeţ, pentru propaganda electorală.

D. Iamandi se înapoiază azi, în timpul zilei, pentru a participa la o întrunire în sectorul Socola.

x *Atragem din nou atenţia publicului cu privire la noile timbre ale aviaţiei. Orce corespondenţă trebuie francată cu aceste timbre suplimentare (o marcă de 50 bani pentru o carte postală şi o marcă de un leu pentru o scrisoare). Corespondenţa care nu va avea timbrele aviaţiei, va fi supusă unor taxe duble.*

x *Falimente* — Tribunalul local a declarat ieri în faliment, pe comerciantul Iţic Peisech din Tg. Cucului şi pe cârciumarul Ion Chişcă din Şipote.

— Dosarul de faliment al comerciantului de materiale ortopedice George Carp din str. Lăpuşneanu, a fost închis, stabilindu-se achitarea tuturor creanţelor.

x Arătăm în altă parte a ziarului, că la Bălţi au fost numiţi doi prefecţi deodată: d-nii col. Florea Nicolescu şi Gr. Berescu.

Organizaţia liberală (ducistă) din Bălţi s'a declarat împotriva d-lui Berescu, redactând un memoriu pe şare care l-a expediat în Capitală.

x Primăria a început de ieri să dărâme localul de prostituţie din str. Pantelimon.

x Fruntaşii averescani şi-au dat întâlnire pentru o întrunire la Podul-Iloaie, care va avea loc mâne Duminică dimineaţă.

Averescanii se vor împărţi apoi în trei grupe, pornind mai departe în judeţ.

x Grefierul Stănescu de la Curtea de Casaţie din Bucureşti, care este învinuit de luare de mită de la oameni de serviciu ai acelei instanţe, n'are nici o legătură cu d. Vasile Stănescu, portărel la Curtea de Apel Iaşi.

x *Detaşaţi zilnic banul de premii, din pagina I pentru a putea participa la premiile gratuite în sumă de 50.000 lei, numerar, oferite de Soc. Asigurarea Românească şi Ţărănească, prin Inspectoratul G-l din Iaşi str. Lăpuşneanu 40.*

x *Strandul Iaşului* este complect refăcut. Nisipul a fost înlocuit, iar bazinul curăţat şi apa schimbată. Deasemenea cabinele au fost dezinfectate şi vopsite din nou.

D. Os. Racoviţă va pleca curând în Germania, spre a aduce un aparat de dezinfectare continuă a apei din bazinul de înot.

x **Teatrul Naţional**, pentru a veni în ajutorul personalului artistic auxiliar, a organizat pentru mâine Duminecă 17 crt. două reprezentaţii extraordinare cu piesele: *„D'on Vagmistru"*—în matineu—şi *Pottasch et Perlmutter*, seara.

Indemnăm publicul să asiste...

x **Amatorii de Radio**, au putinţa a asculta astăzi seară la ora 21 (9) prin emisiunea Bucureşti, operetă *„Simona"* în 3 acte, libretul de Nicov şi Rodau, muzica de concetăţeanul nostru d- Raoul Scuiy.

Subliniem faptul, că această lucrare a obţinut iarna trecută un formidabil succes la Teatrul „Elite" din Bucureşti, că a fost înscrisă în repertoriul noului teatru ieşan „Picadilly".

x In interesul orientării publicului ieşan, magazinul Anton Engel S-sor Iosef Kahane din Iaşi, Lăpuşneanu No. 29 a expus în vitrină un chronometru „Longines" de cea mai mare precizie indicând ora oficială.

x *Adunare creştină* — Miercuri 13 Mai a. c. a avut loc în biserica Sf. Andrei din Iaşi, o frumoasă reuniune creştinească, la care a luat parte numeroşi credincioşi.

A conferenţiat d-l P. Gr. Vasiliu licenţiat în filosofie, despre ceia ce cred oamenii care au fost adventişti, evanghelişti etc. şi care s'au întors la credinţa ortodoxă.

Conferinţa a fost deschisă de Pr. C. Vuiscu, care a explicat taina botezului şi câteva citate din evanghelie.

x d. Al. Dimitriu-Păuşeşti fiul d-lui Gh. Dimitriu-Păuşeşti a luat examenul de capacitate la limba franceză, la Cluj, cu menţiunea „magna cum laude".

x **Astăzi Sâmbătă**, la ora 5 jum. p. m. dl. Gh. Brătianu va prezida şedinţa clubului liberal din localitate (Piaţa Unirii) convocat în adunare generală.

UN COPILAŞ SE SINUCIDE

DIN CAUZĂ CĂ I-A MURIT MAMA

O impresionantă sinucidere s'a petrecut în com Voineşti-Iaşi, în următoarele împrejurări:

Copilul Ilie Văru, în vârstă de 9 ani, rămăsese de câteva luni orfan de mamă.

Pierderea mamei a provocat micuţului o durere nespusă.

De atunci era tot timpul abătut şi nu mânca zile întregi.

Toate insistenţele depuse de tatăl şi rudele lui n'au avut nici un efect. In ultimele zile copilul devenise extrem de nervos şi stătea tot timpul izolat.

Astăzi diminenţă el a fost găsit zpânzurat în podul casei.

Nefericitul copil şi-a curmat viaţa pentru a fi alături de mama lui, pe care o iubea nespus de mult.

D-na Jenny Moruzan

apreciata artistă a scenei oficiale din Iaşi, care creiază astă seară rolul Tofanei din **„Patima Roşie"**.

Alături de Jenny Moruzan apar în rolele principale: T. Călin şi D. Moruzan-răsfăţaţii publicului nostru. Spectacolul care are loc la **Teatrul Naţional**, se dă în beneficiul Soc. „Spiru Haret" a coloniilor şcolare.

Listele de candidaţi
la Botoşani

Botoşani 16 — Azi dimineaţa s'a complectat la tribunalul oraşului nostru listele de candidaţi pentru alegerile generale.

Iată compunerea acestor liste:

Lista Uniunei Naţionale: Ariton Iacobeanu, profesor; Ramiro Savinescu şeful liberalilor ducişti; Mihai Ţupa avocat; Octav Voinescu profesor universitar şi redactor la ziarul „Cuvântul"; Jean Miclescu proprietar, Camera, iar la Senat, la votul universal: pr. Bârlibe, şi la colegiile comunale: colonelul Patrulius, fost naţional-ţărănist.

Lista georgistă, la Camera B. Hanganu, T. Arapu şi C. Răileanu; iar la Senat d. Hanganu şi d. dr. Băcăoanu.

Lista lupistă, cameră: Costache Lupu, Friderich Goldhamer, A Ţăranu, av. N. Lupu şi săteanul Bolohan; iar la senat (votul universal) B. Mânăstireanu şi av. Lupu.

Lista cuzistă, la cameră: Dr. Vasiliu, pr. Possa, Radu Primus, Vasile Ţăranu şi av. Suceveanu-Ştefăneşti.

Lista naţional ţărănistă, la cameră: Petru Irimescu, P. Ionescu, I. Iacovlov, pr. Rusu şi V. Irimescu, iar la senat (votul universal); M. Vasiliu, şi vot restrâns P. Irimescu.

Lista partidului naţional evreesc: Mişu Weissman, av. Rorlich, av. Spodhaim, Iancu Gross şi Dr. W. Abeles.

Lista averescană; cameră I. Darie, Anibal Teodorescu-Bucureşti, Lişniuc, C. Simion şi C. Simionescu; iar la senat Severin şi Dr. Antonescu.

Ştiri poliţieneşti

D. dr. Stoker din şos. Păcurari 8, s'a plâns poliţiei că astă noapte 3 indivizi au încercat să-i prade locuinţa. Dând alarma, indivizii au fugit. Apoi hoţii au încercat după o oră să prade locuinţa vecinului său, D-tru Petrovici, dar fiind din nou simţiţi, au dispărut.

— D. Şmil Herman din strada Gându 3, a reclamat că în timpul nopţii un necunoscut i-a furat o tabacheră de argint şi 220 lei.

— Au fost conduşi la poliţie Alex. Drăguşor din str. Socola 117 şi Ion Petrov din str. Nicolina 56, fiind surprinşi de patronul berăriei Bragadiru pe când încercau să fure o faţă de masă; Fair Solomon din Focşani care a furat în cârciuma Holţman din gara 600 lei de la basarabeanul Ion Golială; şi Gh. Munteanu din str. Morilor 10 care a maltratat în gară câţiva cetăţeni.

— A fost arestat la brigada de de urmărire Ion Blanaru din şos. Moara de foc. Un servitor al lui s'a prezintat la brigadă şi a cerut să vorbească cu stăpânul său arestat. Fiind oprit, servitorul a bătut pe un agent poliţienesc. Imediat i s'a făcut proces-verbal de ultraj cu lovire şi va fi înaintat astăzi Parchetului.

Basinul de înnot al Strandului
se redeschide mâne

Mâne Duminică 17 Mai se redeschide basinul de înnot dela „Strandul Iaşului".

Cine a vizitat de curând Strandul, a rămas uimit de îmbunătăţirile ce zilnic i se aduc: două terenuri de tenis, admirabil amenajate stau la dispoziţia celor care practică acest nobil joc; lacul de canotaj sporit la 6000 p. m., bazinul de înnot cu o capacitate de 3000 m. c. în condiţii higienice ireproşabile, plaja de nisip înzestrată cu bănci, umbrare, chaiselang-uri şi umbrele, dau un aspect occidental „Strandului Iaşului" consacrat ca unul dintre strandurile cele mai bine amenajate din ţară.

Această operă înfăptuită cu mari sacrificii materiale şi muncă desinteresată din partea Soc. „Sport şi Muzică" în fruntea căreia se găseşte d. Osvald Racoviţă, merită toată buna-voinţa publicului şi mai ales încurajare din partea autorităţilor; şi nu poate fi om înţelegător al marei probleme a sportului care să nu dea un cât de mic sprijin pentru desăvârşirea acestei opere.

Strandul e pus la dispoziţia publicului în fiecare zi dela ora 8 dim. până la 12 noaptea, în care timp vizitatorii sunt delectaţi cu frumoase arii reproduse de marele pathefon al Strandului. Part.

Monede false
la Botoşani

Botoşani 16.— Eri după masă, soldatul fruntaş Segal Adolf din reg. 37, a voit să schimbe la un negustor o monedă de 20 lei. S'a constatat însă că moneda era falşă.

Dus la chestură, soldatul s'a încurcat în răspunsuri şi na putut preciza de unde are moneda. Se crede că în judeţul nostru există o bandă organizată care falsifică monede. Zava

Spectacolele zilei

Unde mergem astăzi?..
16 Mai

Teatrul Naţional. — *Patiama Roşie*, tragi-comedie de *Mihail Sorbul*, cu d-na Jeny Moruzan, şi d-nii Tudor Călin şi D. Moruzan.

Cinema Trianon.—*„Fraţii Karamazoff*, film vorbit în limba germană, cu coruri şi muzică rusească; interpretat de *Fritz Körtner* şi *Ana Sten*. Al doilea film: *In primejdie*, comedie cântată şi vorbită cu *Harold Lloyd* şi *Barbara Kent*.

Cinema Sidoli. — *„Numai pe tine te-am iubit"* film sonor, cântat şi vorbit în l. germană. Muzica de *Robert Stolz*. Interpreţi: *Mady Cristians* şi *Hans Stüve*. Al doileaa film: *Satana*, sonor. Complectare: *Mikey la varieteu*, desene animate sonore.

Cinema Elysée. — *Văduvul vesel*, film sonor cu *La Jana* şi *Harry Liedtke*. Al doilea film: *Taina nopţii*, sonor cu Lyl Dagover şi Hans Stüwe.

Cinema Gheltzer. — *Părintele Sergiu* cu Ivan Mousjukine; *Un minut înainte de 12*, cu Samson; şi comedia *Artist de cinema* cu *Charlie Chaplin*.

Berăria „Luther" (Piaţa Unirei) Renumitul *Jazz Hubertiny*. Bufet copios cu cele mai delicioase mâncăruri calde şi reci. Supeuri speciale. Bere şi vinuri din pivniţele Luther, *seara dans.*

Vă doare capul? Nu vă mai gândiţi prea mult luaţi imediat ALGOCRATINE căci vindecă (calmează) orice durere în 10 minute..

Durerile de cap de tot felul, violente, insuportabile, frecvente, care te ameţesc şi te exasperează dispar în 10 minute graţie acţiunei constante a preparatului ALGOCRATINE.

Are o eficacitate surprinzătoare şi asupra durerilor menstruale. Intraţi în farmacia sau drogueria preferată de d-voastră şi cereţi o cutie de ALGOCRATINE; luaţi un bulin cu puţină apă şi uitându-vă pe ceas, veţi vedea cât timp trece (cât durează) până ce resimţiţi efectul medicamentului. ALGOCRATINE vindecă durerile nevralgice, dureri menstruale, durerile de cap, reumatismul, ischias, gripa, durerile de dinţi etc.

Lucrează, repede şi sigur fără să aibă vre-o influenţă vătămătoare asupra inimei.

Cînd sunteţi indispuşi sau obosiţi din cauza unei munci prea încordate şi istovitoare, faceţi o încercare cu un bulin de ALGOCRATINE. Vă veţi reface imediat. Preparatul e absolut inofensiv şi nu produce obişnuinţă.

ALGOCRATINE se găseşte la toate farmaciile şi drogueriile în ambalagiu.

PERDUT Buletinul Populaţiei şi diferite scrisori. Rog găsitorul a le aduce contra unei bune recompense la adresa Moise Kahane str. Pomir 1, sau Palat 4. Contrar le declar nule şi fără valoare în mâinile oricui s'ar afla.

SUBSEMNATA perzând polita în valoare de lei 32.000 cu scadenţa la 17 Martie 1931 emisă de Liza şi Iosef Harter la ordinul meu şi a soţului meu Grigore Horodinschi din Iaşi cu titlu de dotă şi care a fost protestată numai de soţul meu, o declar nulă şi fără nici o valoare în mâinele ori cui se va găsi, întrucât soţul e este dispărut dela domiciliu.

ELENA GR. HORODINSCHI
născută HARTER

INCASATORI cu garanţii materiale şi morale angajează soc. „Asigurarea Românească" Inspectoratul General Iaşi str. Lăpuşneanu 40.

DE INCHIRIAT apartament trei camere, bae, bucătărie, closet, pivniţă, magazie lemne. Singur în curte. Str. Buna Vestire 4.

DE INCHIRIAT la d. Isidore Margulies, str. Ştefan cel Mare 27, 2 odăi mobilate sau 2 odăi şi bucătărie nemobilate, precum şi 2 odăi pentru b rou.

CAMERĂ MOBILATĂ mare, frumos mobilată, în centru cu serviciu. Preţ convenabil. Adresaţi la ziar sub Z.

Important pentru domnii ofiţeri

Dril Englezesc, Alb special pentru uniforme de vară
Ciorapi albi, Mănuşi albe şi colorate
CU PREŢURI DE RECLAMA
S'a pus în vânzare la
Magazinul „GHEMUL ROŞ"
Iaşi, str. Cuza Vodă No. 50 şi la
Sucursale: Magazinul „Fraros" str. I. C. Brătianu 151
vis-a-vis de spitalul Sf. Spiridon
Magazinul „Ghemul Roş" str. I. C. Brătianu No. 189

Magazinul „FEMINA"
Strada Ştefan cel Mare No. 11
vis-a-vis de Blănăria Kunovici
a pus în vânzare un mare transport de gulere tari şi semi-tari forme noi importate direct din renumita fabrică Otto Taussic din Viena, cu lei 30 gulerul. Mănuşi de piele glacé colorate lei 150 perechea, Ciorapi matasă şi Voile „Adesgo" culori noi, simple şi cu baghetă brodată, şosete pentru copii, calitate extra cu preţuri cari desfid orice concurenţă

LEI 32 Litrul **Undelemn „FLOR-EXTRA"** neîntrecut la salate şi gătit
SUCURSALA **Zimmer & Co. S.A.R.**
str. Ştefan cel Mare No. 18

CINEMA GHELTZER
Strada Elena Doamna lângă Judecătorie
Azi Sâmbătă 16 şi Duminică 17 Mai
rulează dela orele 2 incontinuu până la orele 1 noaptea
3 FILME SONORE
Noua reeditare sonorizată a monumentalului film
Părintele SERGIU
Tragedie în 8 acte după celebrul roman a lui LEO TOLSTOI
cu marele dramaturg IVAN MOSSJOUKIN
Al II-lea film **SAMSON** în filmul sonor
UN MINUT INAINTE DE 12
Al III-lea film
Charlie Chaplin Artist de Cinema
Cu toată scumpetea filmelor menţinem preţurile populare: Rezervat 18. Elevi 15, Balcon 8, Invalizi 4.
In programul viitor **Greta Garbo în Torentul de Blasco Ibanez**

S'a redeschis vechea şi renumita
Grădină de Vară din Păcurari
„La CIŞMAN"
(2 paşi dela capătul tramvaiului Păcurari)
Complect renovată cu tot felul de distracţii ca: scrânciob, popici, orchestră specială din Chişinău, care va distra publicul dela 10 dim. — 3 noaptea: Gratar special şi renumitele vinuri din „DEALUL ZORILOR" Bucureşti, etc. etc.
Serviciul prompt şi conştiincios. Poftiţi spre convingere

NEMULŢUMIRI LA IAŞI
din cauza felului cum s'a întocmit lista de candidaţi

Lista guvernamentală în localitate nu poate fi considerată încă definitiv complectată.

Astfel d. Sever de Zotta, şeful grupării iorghiste a declarat că nu primeşte să figureze al 7-lea pe lista „Uniunii naţionale".

Deasemenea părintele Niculea era ferm hotărât să refuze cinstea de a fi cel din urmă pe lista guvernamentală.

Dar părintele Niculea are promisiunea de a fi numit efor la Sf. Spiridon, d. Petrovici obţinind, se zice, un loc la epitropie pentru unul din prietenii d-sale.

Rămâne însă de văzut, ce vor riposta d-nii profesori d-ri Cantacuzino şi Slătineanu, care au căzut de acord asupra altor persoane în ce priveşte numirea noilor epitropi.

Mai sunt nemulţumite şi alte persoane, care căpătaseră promisiuni şi aveau dreptul a figura pe lista oficială.

INFORMAŢIUNI

x *Proces fiscal.*— In faţa Curţii de apel secţia I s'a judecat următorul recurs fiscal:

Administraţia financiară şi comisia fiscală de apel din Botoşani au respins comerciantului H. Goldştein de acolo cererea de a i se scade în întregime pierderile suferite precum şi valoarea locativă a imobilului în care se află instalat magazinul.

Curtea de apel a admis recursul, stabilind că Administraţia financiară trebuie să scadă din impozit, în întregime, pierderile arătate în registre, precum şi valoarea locativă a imobilului, chiar dacă nu este trecută în registre, căci aceasta se poate stabili şi prin constatare locală.

x D. Const. Meissner, preşedintele de onoare al organizaţiei averescane din localitate, în afară de Iaşi, candidează şi la Câmpulung, tot pe lista pentru Senat.

x Autorităţile militare au în cercetare un caz de lovirea inferiorilor.

Cinci soldaţi călăraşi cu schimbul din Roman, s'au prezintat d-lui dr. Carcevschi, medicul legist al Parchetului militar, cerind să fie examinaţi, căci au fost loviţi de un medic militar pe şos. Tg. Frumos-Podul Iloae.

In baza certificatelor obţinute, soldaţii au făcut plângere la corpul 4 Armată, care a deferit cercetările Consiliului de războiu din localitate.

x D. inspector financiar Pavelescu verifică gestiunea dela Abator.

x D. chestor Teodoru a revenit asupra deciziei prin care d. comisar Iordăchescu este mutat la biroul de proceduri. D-sa va rămâne mai departe şeful biroului administrativ al chesturei.

x Femeia Natalia I. Nechita din str. Păcurari 90 este cercetată în legătură cu o reclamaţie primită de poliţie, în care se afirmă că ar fi lepădat un prunc.

x Aplicându-se ora Europei centrale, orele de serviciu la Poştă sunt între 7-12 a. m. şi 3-7 p. m.

TEATRUL NAŢIONAL
Duminecă 17 Mai
2 spectacole excepţionale
matineu:
„D'ON VAGMISTRU"
seara:
„POTTASCH & PERLMUTTER"
Biletele la „Braşcu"

x *Serată artistică.*—Astăzi seară ora 8 jum. va avea loc, în saloanele Sfatului Neoustoresc, serata artistică a tânărului *C. Ghelberg*, elevul marelui regisor vienez Max Reinhardt.

Marea noastră tragediană, maestra *Agatha Bârsescu*, în dorinţa de a încuraja pe acest tânăr de talent, va prezida festivalul, prezintând publicului pe d. Ghelberg.

Pentru complectarea programului vor da concursul d-rele: Lizica Petrăchescu, Elena Tăutu şi d. C-tin Buraga, elevii clasei maestrei A. Bârsescu.

Recitări: D. D-tru Zavodnicu. *Lectură*: d. Victor Handoca. *Muzică*: D-ra Didina Ficşler, d-nii Cristescu Traian (piano), d. Profir Adrian (piano), elevii maestrului *Sibianu*. D. C. Ghelberg va declama în limba germană, din „Cadavrul Viu", „Idiotul", etc...

x Doctorul BRENER *specialist mamoş*, boli de femei, consultaţii de la 2 până la 4 p. m.

x **Laboratorul de Analize chimice şi Microscopice Dr. Rătianu** autorizat de Ministerul Sănătăţei Publice, execută analize complecte de urini, spute, secreţiuni etc. precum şi or ce analize ce interesează Industria, Comerţul şi Higiena alimentară.—Iaşi Cuza-Vodă 48. 9

Fraţii Victor şi Ioan Piţu din Iaşi mulţumesc pe această cale pentru gestul frumos şi demn de orice laudă al membrilor Asociaţiei automobiliştilor din Iaşi, cari cu ocazia încetării din viaţă a mult regretatului coleg

EMIL MASARI

din Iaşi, au contribuit moral şi material întru'un mod atît de larg.

Gestul merită a fi imitat de ori ce asociaţie din orice ramură.

DE VÂNZARE un loc viran în str. Armeană, peste drum de Biserica Armeană. A se adresa str. Sf. Sava 2, între orele 2—4 p.m.

DE VÂNZARE casele din str. Asachi No. 8, având 6 camere un geamlâc mare, bucătărie, cămări, şură, pivniţă, grădină, casa gospod., instalaţie de apă şi de lumină.

Eventual DE INCHIRIAT tre. camere cu geamlâc, intrări separate. Vizibile între orele 2—4 p.m.

DE VÂNZARE vie comuna Bucium întinderea 5 şi jum. hectare pe rod, restul 20 hectare, pădure, livadă de pruni, arătură, fâneaţă, casă, cramă de piatră, grajd, etc... etc... Cazan de rachiu, toate unaltele viei, etc... etc... Poziţie pitorească, peste drum de primăria Bucium. Adresa: Str Sf. Sava 2.

ULTIMA ORĂ

Doi prefecți numiți la Bălți

O pildă a haosului guvernamental

Bălți 16. — Dintr'o curioasă confuziune, au fost numiți prin decrete în regulă, semnate în aceiaș zi, doi prefecți pentru jud. Bălți: d-nii colonel Niculescu și Berescu.

Ambii prefecți s'au întâlnit ieri la prefectură, când veniseră să-și ia postul în primire. S'a iscat discuție și apoi ceartă, fiecare susținând că el e prefectul veritabil.

Concurenții s'au dus la poștă pentru a cere lămuriri la Ministerul de interne. D. Niculescu a reușit să obție mai întâi firul cu Bucureștii. Și după convorbire, a declarat că d-sa este recunoscut ca adevăratul prefect.

A vrut să vorbească și d. Berescu, dar tocmai atunci s'a deranjat firul telefonic. Se vor face intervenții directe la București.

Iorghiștii sacrificați de d. Iorga

voesc să pue liste separate

București 16.— La compunerea listelor de candidați, ale guvernului, în foarte multe părți au fost sacrificați vechii și devotații partizani ai d-lui Iorga. Acest fapt a provocat legitima suparare a iorghiștilor, care s'au gândit să facă o demonstrație semnificativă.

Inițiativa a luat-o d. Al. Georgescu-Drăjneanu horticultor, secretarul organizației iorghiste din Vlașca. El a lansat un apel în care constată că iorghiștii n'au prilejul să susție pe d. Iorga pe listele parlamentare, din cauză că aceste liste au fost acaparate de fripturiști, transfugi și ciocoi.

In consecință, partizanii devotați ai d-lui Iorga trebue să-l susție pe liste separate, ale partidului, cu vechiul semn electoral al partidului.

D. Georgescu-Drăjneanu face apel la toate organizațiile iorghiste din țară să-și trimită câte doi delegați la consfătuirea care are loc mâne Duminecă 17 Mai, la hotel „Dacia" în București.

Se va discuta chestiunea alcătuirii listelor separate iorghiste, și încheerea de eventuale acorduri electorale.

D. Vaida pleacă la Viena

Hotărârea d-lui Al. Vaida de a nu candida în actualele alegeri, a produs impresie în cercurile național-țărăniste.

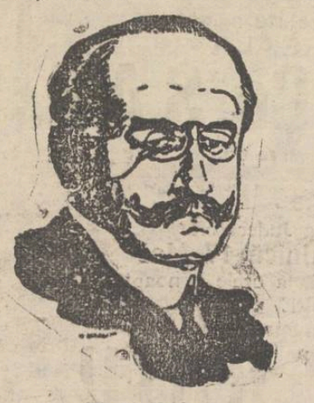

Dl. Al. Vaida

D. Maniu a sosit ieri la Cluj și a avut o lungă consfătuire cu d. Vaida, la locuința d-lui Romulus Boilă. Cu toate insistențele depuse de șeful partidului, d. Vaida și-a menținut hotărârea de a nu candida nicăieri. In afară de motivele de ordin politic, a invocat și motive de sănătate care-l silesc să se retragă din viața politică activă.

Intr'adevăr, d. Vaida va pleca în curând la Viena, unde se va interna într'un sanatoriu.

Tot ieri, comitetul din Cluj a complectat listele național-țărăniste pentru Ardeal și Banat.

Național-țărăniștii la Ilfov

Ieri s'a complectat lista de candidați național-țărăniști la Ilfov, în felul următor.

Camera. — D-nii Iuliu Maniu, Virgil Madgearu, D. R. Ioanițescu, Dem. Dobrescu, general Holban, V. Toncescu, Dr. Deculescu, Petre Tudor, Al. Algiu, Anghel Dumitrescu, Em. Fagure, Bidulescu, Cesar Simionescu, Eug. Gibescu, Virgil Serdaru, Pantazopol, Marin Sulică, dr. Ilie Rădulescu, Popescu-Zorica și Pompiliu Ioanițescu.

Senat — I. Gr. Perițeanu, N. Stănescu, Dincescu-Bolintin, N. Marinescu, Gabaret Aslan, Vasilescu-Nottaru și Popescu-Gâștești.

Consilii—D. R. Ioanițescu.

Transfugii dela georgiști

Pentru grupul d-lui Valjean s'au fixat următoarele candidaturi pe listele guvernului:

D. Valjean cap de listă la Orhei Istrate Micescu cap de listă la Soroca; C. N. Ifrim la Orhei; V. Ispir la Alba și Șt. Tătărescu la senat în Sălaj.

Cartelurile d-lui Stere

Partidul țărănesc-democrat al d-lui C. Stere a făcut carteluri electorale cu următoarele grupări:

„Omul Liber" a d-lui Jean Th. Florescu; partidul național-radical al d-lui Simion Mândrescu; federația economică și asociația proprietarilor hipotecați de sub prezidența d-lui Dori Popovici; sfaturile Negustorești conduse de d. Luca Niculescu; daunații de război; și asociația generală a șoferilor.

D. Stere candidează în fruntea listelor la Orhei, Lăpușna și Cetatea-Albă.

Partidele și drepturile Coroanei

Intr'o cuvântare rostită la Temișoara, d. ministru M. Manoilescu a declarat că partidele politice au restrâns drepturile Coroanei și au luat țara cu chirie. Trebuește ca pe viitor să nu se mai îngădue partidelor de a se interpune între țară și Coroană.

Comitetul european

și-a început activitatea la Geneva

Geneva 16. — In ședința de astăzi a comitetului pentru Uniunea Europeană, se va începe discuția generală asupra problemelor economice.

Ministrul de externe german d. Curtius va face o declarație despre proectul de uniune vamală germano-austriacă. Discuția asupra acestei chestiuni va continua Luni sau Marți

D. Briand e de părere ca problema uniunei austro-germane să fie deferită tribunalului din Haga, pentru a-și da avizul juridic.

*

D. Titulescu a sosit ieri la Geneva, luând imediat contact cu d-nii Henderson, Briand și delegații Micei Antante.

*

Paris 16. — Cu toate demersurile d-lui prim-ministru Laval, se pare că d. Briand a rămas hotărât să se retragă curând din guvernul francez.

Delimitarea Directoratelor va fi modificată

înlăturându-se granițele provinciale

Cluj 16 — D. ministru Iuliu Hațiegan, aflându-se la Cluj a declarat că Directoratele vor fi menținute, însă cu un caracter pur administrativ. Directorii vor fi funcționari stabili, de carieră.

Numărul Directoratelor va fi micșorat și organizarea acestor unități administrative se va face pe regiuni geografice și economice.

Se vor înlătura actualele granițe provinciale, pentru a se combate tendințele separatiste.

In viitorul parlament, se va discuta cu precădere un proect de reformă administrativă, modificându-se și partea privitoare la Directorate.

Murea de foame...

și 'a otrăvit cu stricnină

Sinaia 16 — Pe scările mănăstirii Sf. Ana din Sinaia, a fost găsit în stare gravă funcționarul comercial Gh. Iorgu originar din Chișinău.

Abia a putut declara că a rămas șomer, n'a mâncat de mai multe zile și s'a otrăvit cu stricnină.

Transportat la spital, nefericitul a încetat curînd din viață. In urma lui rămîn în mizerie soția și trei copilași.

Galoșii sovietici

București 16.— In afacerea galoșilor sovietici, judecătorul de instrucție Stănescu a audiat ieri câțiva funcționari din direcția vămilor.

Se vor verifica și diverse acte dela ministerele de finanțe și industrie.

Astă noapte s'a făcut o nouă descindere asupra căreia se păstrează secret.

Averea Regelui Alfons

care a fost confiscată în Spania

Madrid 16—Bunurile ex-regelui Alfons care au fost confiscate din ordinul guvernului, sunt evaluate la 250 milioane pesetas (N. R. peste 4 miliarde lei).

Veniturile vor fi depuse la o bancă, rămânând ca Adunarea Națională să decidă asupra întrebuințării lor.

Diferite știri

București 16.—M. S. Regele va face în curând vizite la Cerna-Vodă, Constanța, Sulina și în Ostrovul Dunării.

— Ancheta a stabilit că un număr de 40 funcționari dela Casele Autonome, au încasat suma de 80 milioane lei în cursul anului trecut. Verificările continuă.

— In pădurea Cogiacorn, com. Băneasa (jud. Constanța) au apărut lăcustele.

— S'a stabilit că tînăra doamna blondă, care a fost găsită în stare muribundă la marginea Capitalei, este farmacista cehoslovacă Maria Christof, venită de câteva zile în țară, la un frate al ei.

x Copiilor slăbănogi, lymfatici, scrofuloși sau rachitici, se recomandă cu mult succes pentru purificarea sângelui **Siropul Iodotanic Dr. Rătianu** aprobat de Cons. Sanitar superior. Depozit Farmacia Dr. Rătianu Iași, str. Cuza Vodă 48. Se trimite contra ramburs ori unde s'ar cere.

Procesul Atațchi

s'a amânat iarăși

Astăzi dimineața s'a judecat în continuare, la judecătoria ocol II Urban, procesul de furt și tăinuire al bijutierului basarabean Nuhăm Atațchi.

Au fost audiați ca martorii d. Leon Mayer, și un anume Mayer Herșcovici, care a fost adus dela închisoarea Doftana, unde își ispășește o pedeapsă de 5 ani.

D. av. Camil Gârcineanu din partea inculpatului N. Atațki, arată că martorii acuzării lipsesc, așa că procesul nu se poate judeca.

In acelaș sens a vorbit d. av. Dumitrescu din Chișinău.

Partea civilă a reprezentat-o d. av. Omer Popovici, care a combătut cererea de amânare.

Procesul a fost amânat în continuare pentru 13 Iunie.

Un conflict

între Primărie și prefectul județului

După cum am relatat, primăria a decis să clădească în Piața Unirei o vespasiană publică. Lucrările au fost pregătite și azi dimineață o echipă de lucrători a început săpăturile.

La un moment dat însă, a sosit d. inspector Gane cu câțiva sergenți, a oprit lucrul și a postat un gardist, ca nu cumva primăria... să lucreze pe furiș!

Ce se întâmplase?

Pe locul unde se clădește vespasiana este un depozit de benzină al soc. „Distribuția". Depozitul urma să fie desființat.

Spre a-și salva depozitul, Soc. a intervenit la d. prefect de județ I. Axinte, și d-sa (nemțînând seama de faptul că trece peste atribuțiile legale), a oprit lucrul. Rămâne de văzut ce va face primăria.

Lista cuzistă

la Iași

Astăzi s'a depus la tribunal lista de candidați, pentru Cameră, a Ligei Apărărei Naționale Creștine.

Lista cuprinde pe d-nii: prof. A. C. Cuza; prof. George Cuza; Dem. Ghica; Dr. Sp. Poliacu asistent universitar; Dr. D. Romano; Petrache Nicolau proprietar; Gh. Țurcanu agricultor și V. Gh. Condurache sătean.

INFORMAȚIUNI

x Administrația financiară a achitat până acuma peste 3 milioane lei pensionarilor.

Astăzi d. administrator financiar Ilie Florescu a cerut telegrafic noui acreditive.

Se speră că în cursul săptămânei viitoare se vor începe plățile și pe Mai.

x Pe ziua de azi au fost suspendați primarii din Tg. Frumos, Podul-Ilcaei și Comarna. Ei au fost înlocuiți, conform legii, cu persoane din consiliile comunale respective.

x *Ateneul Popular Tatarași* — Duminica 17 Mai ora 4 va avea loc serbarea „**Cultul Mamei**" organizată de societatea Ortodoxă a Femeilor Române. Frumosul și bogatul program e format din: bucăți de muzică corală executate de corul Liceului Ortodox de fete „Elena Odobescu", condus de d-l Prof. de muzică Vasile Popovici; dansuri naționale jucate de Echipa Liceului sub conducerea d-nei prof. Maria Dimitriu și dansuri de grații, executate de micuțele grădinei de copii a soc. Ortodoxe; recitări, solo de canto și piano. Conferința va fi ținută de D-ra N. Balș, eleva a Liceului.

x *Agresiune.*— Lucrătorii Hună Comaniță și Fișel Ghelman de la fabrica de sifon din str. Sf. Lazăr, au reclamat gardianului public că la fabrica de sifoane Itic Lupu se utilizează sticle dela alte fabrici.

Cum tocmai ieșea din fabrică o femeie cu un sifon în mână gardianul s'a dus să controleze marca sticlei.

In clipa aceia însă au năvălit asupra gardianului, fabricantul Itic Lupu și încă doi, și l-au bătut. Poliția anchetează.

x **Bisericești.**—*Hramul bisericei Sf. Impărați Constantin și Elena.*— In ziua de 21 Mai a. c. (Sf. Const. și Elena) se va oficia în sobor de preoți, hramul bisericei Sf. Impărați, din str. Palat.

Cu această ocazie Părintele Petru Chirica va ține o cuvântare de proslăvire a operei creștine săvârșite de Sf. Imparați Constantin și Elena.

Creștinii sunt invitați a lua parte în număr cât mai mare.

— Mâine va avea loc în com. Tătăruș jud. Baia o ședință a cercului cultural preoțesc și învățătoresc.

Dimineața se va oficia slujba religioasă, cu participarea P. S. Vicar Grigore Leu. La ședința publică de după amează, vor lua cuvântul d-nii Profesori Gh. Ghibănescu și I. Mitru, invitații cercului.

Vor mai lua parte din Iași preoții Valeriu și Cicerone Iordăchescu.

x Ministerul de domenii a dispus retragerea delegației de a face împroprietăriri pe care o avea d. Ștefănescu, subdirectorul agricol din localitate.

x D. prof. Cantacuzino, ministrul sănătății, și-a dat telegrafic adeziunea pentru candidatura la Senat și de renunțare la Cameră.

Lista întreagă a guvernului, va fi depusă azi la tribunal.

x In baza recomandării Consiliului facultății de medicină, ministerul a numit, pe d. Dr. Al. Cosăcescu, profesor titular la catedra de patologie chirurgicală la Facultatea din Iași.

ANUNȚURI

x FLORĂRIA VIOLETA strada Lăpușneanu 31, vinde răsaduri de flori și legume la Grădina proprie din str. Sărărie (No. 1, (vis-a-vis de Școala Superioară de Meserii).

x Dacă vă chinuesc durerile de cap, duceți-vă pînă la farmacia cea mai apropiată și luați o capsulă de ALOGRATINE cu o înghițitură de apă. In câteva minute durerile de cap vor dispare complect.

x Ten curat, plăcut și sănătos! **Crema de lăcrămioare** este un produs studiat ani dearândul și are efecte sigure și imediate.

ORA 3

Sporesc nemulțumirile contra guvernului

din cauza felului cum au fost alcătuite listele de candidați

București 16 — La ministerul de interne se primesc mereu comunicări dela organizațiile din provincie, care refuză să accepte listele de candidați, așa după cum le-a întocmit guvernul.

Numeroase organizații guvernamentale sunt nemulțumite și arată că formațiunea actuală a listelor n'ar putea asigura succesul electoral. Chestiunea va fi solulionată definitiv astăzi după amează, când se întrunește consiliul de miniștri, pentru a ratifica listele de candidați.

*

Ziarul „Lupta" scrie că ministrul de interne a zădărnicit cartelul electoral cu U. E. R., pentru a da satisfacție „Gărzii de fier" și d-lui Stelian Popescu.

Inregistrăm versiunea cu toată rezerva, având în vedere animozitățile ce există între d. C. Argetoianu și directorul ziarului „Lupta".

Funcționarii protestează

contra noului orar

Buc. 16.--D. Iorga a stabilit ca începând de Luni 18 crt., orele de serviciu să fie în fiecare zi dela 7 la 12 și jum. dimineața.

In plus, Luni, Marți și Vineri se va lucra și după amează dela orele 15 la 18.

Acest nou orar a nemulțumit profund pe funcționari, întrucât trei zile pe săptămână vor trebui să se deplaseze și după amează.

O delegație de funționari se va prezinta d-lui Iorga și va cere revenirea la vechiul program de lucru.

Directorul ziarului „Ordinea"

condamnat la un an și jum. închisoare

Constanța 16. — Curtea cu juri din localitate a judecat procesul de calomnie prin presă intentantat de d. general Stan Popescu, comandantul diviziei 9 infanterie, d-lui M. Burilianu, directorul ziarului „Ordinea".

După lungi desbateri, curtea a condamnat pe d. Burileanu la un an și jumătate închisoare și la 500.000 lei despăgubiri civile.

Inculpatul nu s'a prezintat în instanță. Generalul Popescu a fost apărat de d. Istrate Micescu, iar martori au fost câțiva generali special veniți în localitate în vederea procesului.

x Cel mai sigur și mai rentabil plasamente se fac actualmente prin cumpărări de efecte românești în condițiunile cele mai avantajoase la Banca Emanoil Marcovici Iași strada Ștefan cel Mare No. 15.

x *Scăpați de bătături* ! Un mijloc sigur și ușor pentru distrugerea imediată și definitivă a bătăturilor este BATURIN.

Depozit farmacia Dr. Beceanu Piața Halei.

Un ultim ecou

dela vizita consulului englez la Iași

In reportajul de Mercuri 6 Mai a. c. am înregistrat impresiile comunicate reporterului nostru de către Consulul englez d. Waldman, asupra Iașului.

Printre elogiile măgulitoare pentru orașul nostru, distinsul oaspete vorbind de vinuri, a spus textual:

„Am rămas încântat de Cotnarul Dv., pe care-l găsesc mai delicios de cât vinul de Tokay" Ținem a preciza că acest excelent cotnar a fost consumat la Berăria „Luther". proprietatea d-lui Manasse Sterberg, singurul local ce posedă această perlă a vinurilor noastre, din cele mai selecționate vițe, admirabil conservate de proprietarul Berăriei Luther.

L. 498

Tribunalul Jud. Iași S. 3-a
Publicație de Vânzare No. 4145
din 13 Mai 1931

Tibunalul Iași, secția 3, prin jurnalul No.... | 1931 a autorizat Corpul Portărelor Trib. Iași, să efectueze toate formele de vânzare silită, prin licitație publică, a imobilului numit „Moara Furnica", situat în Iași, șoseaua Păcurari No. 66, proprietatea falitului Leon Simionovici, domiciliat în Iași soseaua Păcurari No. 66; a cărui situație, conform actului de evaluare, aflat la dosar, este:

Imobilul sus menționat, are o fațadă de 70 metri liniari și se megieșește la Vest cu imobilul d-lui Constantin Cozma și la Nord cu imobilul d-lui Aron Aron, având forma unui triunghi cu vârful spre Est, compunându-se dintr'un teren în suprafață de 1880 m. p. din care 676 m.p. sunt ocupați de următoarele clădiri:

A). Clădirea moarei, construită din cărămidă aparentă, cu zidul în spre Nord și Vest tencuit, ușile și ferestrele din fier, acoperit cu tablă și cu un zid despărțitor

B). Clădirea distrusă de incendiu, cu acoperământul înlocuit cu scânduri, ușile și ferestrele din fier și zidurile rămase în bună stare.

C). Atelierul și sala motorului, construite din cărămidă aparentă, acoperită cu tablă, cu podeaua de beton.

D). Biurourile sau locuința, compuse din 2 odăi cu ferestre și uși din lemn având deasupra un etaj neutilizat, aparținând moarei, un antreu și scări de piatră.

E). Prăvălia cu fațada în șoseaua Păcurari, din cărămidă acoperită cu tablă, cu pereții din curte netencuiți.

F). Locuința mecanicului, aceiași construcție, cu 4 odăi din care 2 servesc de magazii, și o bucătărie.

G) Hamburul, are în spre Nord un zid din cărămidă și restul construit din rigle și dulapi, așezat pe picioare de zid, cu o rampă de încărcare.

H) Closetul construit din zid acoperit cu tablă, are 3 cabine și e netencuite.

J) Răcitorul e compus dintr'un bazin de beton, cu un eșafodaj din rigle, scânduri și dulapi de brad.

K) Groapa de esapare din beton cu capac de fontă.

L) Cotețe pentru păsări, din scândur acoperite cu tablă, alipit de corpul „F".

Intregul imobil este evaluat de expert la suma de 1,673.000 lei.

Se încunoștiințează că vânzarea și adjudecarea acestui imobil, vor avea loc în pretoriul tribunalului Iași, secția 3, în ziua de 25 Iunie 1931, ora 13, începându-se licitația publică de la suma de 500 000 lei, fixată de tribunal prin jurnalul din 7 Mai 1931.

Președinte, M. Eșianu.
Portărel, B. Stancov

Dosar No. 10/1931

DOCTOR
M. MATASARU
Specializat la Paris—fost azistent de spital la Paris
Boli Interne:
INIMA, PLĂMÂNI
și tratamentul tuberculozei pulmonare cu Pneumatorax artificială
Str. Mârzescu 16 (parter)
Cons. 9—11 și 3—6

ANUL XXVII No. 7210

3 LEI EXEMPLARUL

MARȚI 19 MAI 1931

ABONAMENTE
Lei 1000 . . . . pe un an
„ 500 . . .

OPINIA

ZIAR POLITIC COTIDIAN

ANUNCIURI
se primesc la toate
AGENȚIILE DE PUBLICITATE
și la
ADMINISTRAȚIA ZIARULUI
Iași. — Strada Lăpușneanu 37

Telefoane: Redacția 391, Administrația 394, Serviciul de noapte 387

Fundațiunea „Regele Ferdinand I"
București
Str. Știrbei Vodă 3
(Adm. Dom. Coroanei)

Actualități politice

Imoralizarea vieții publice capătă un nou impuls

prin comportarea ciudată a d-lui Iorga

La alcătuirea listelor guvernamentale de candidați, vechii (și puținii) partizani devotați ai d-lui Iorga au fost maltratați, iar unii chiar sacrificați cu totul. Nu știm dacă e opera personală a d-lui Iorga, sau o lovitură a d-lui Argetoianu. Insă este fapt că iorghiștii au fost sacrificați.

Cei nedreptățiți dau semne de amărăciune și revoltă. Și cu drept cuvânt. In afară de un trecător interes personal, e la mijloc o mare chestiune de moralitate publică.

A nesocoti statornicia, sacrificând-o fripturismului și oportunismului, este — în sine — o imoralitate.

Dar ceva mai mult. Intâmplarea aceasta din partidul iorghist e o nouă și puternică descurajare a acelor elemente care — în nivelul scăzut al societății noastre — înțelegeau să rămâie curate în politică, animate sincer de o credință și legate dezinteresat de un conducător.

Prin ceia ce a făcut (sau a tolerat) acuma d. Iorga, se relaxează resorturile sufletești ale exemplarelor rare, idealiste, din politica românească.

Se nivelează în rău societatea, generalizând avalanșa clientelei meschine și materialiste depe pragurile cluburilor. Nu acesta ar fi fost rolul d-lui Iorga !

Vinovăția partidelor

Intr'un interview, d. Const. Stere expune lapidar primejdia pentru dezvoltarea normală a vieții de stat, pe care o constitue violarea Constituției, prin reînvierea sistemului decretelor-legi.

Dar d. Stere arată că anomalia de astăzi a fost facilitată de însăși guvernarea național-țărănistă, care a sabotat și violat reforma administrativă,— propria-i operă.

—„D. Argetoianu are înaintea lui calea bătută de d. Mihalache",... precizează d. Stere.

Așa dar, vechea constatare: egalizarea partidelor, în cele rele ! De la dinsele vin nesfîrșite pacate și dureri. Deaceia poporul se arată din ce în ce mai sceptic, mai indiferent. Și această stare de lucruri duce la ruina morală și materială a societății.

X.

ACOLO UNDE A FOST ALES PREȘEDINTELE FRANȚEI

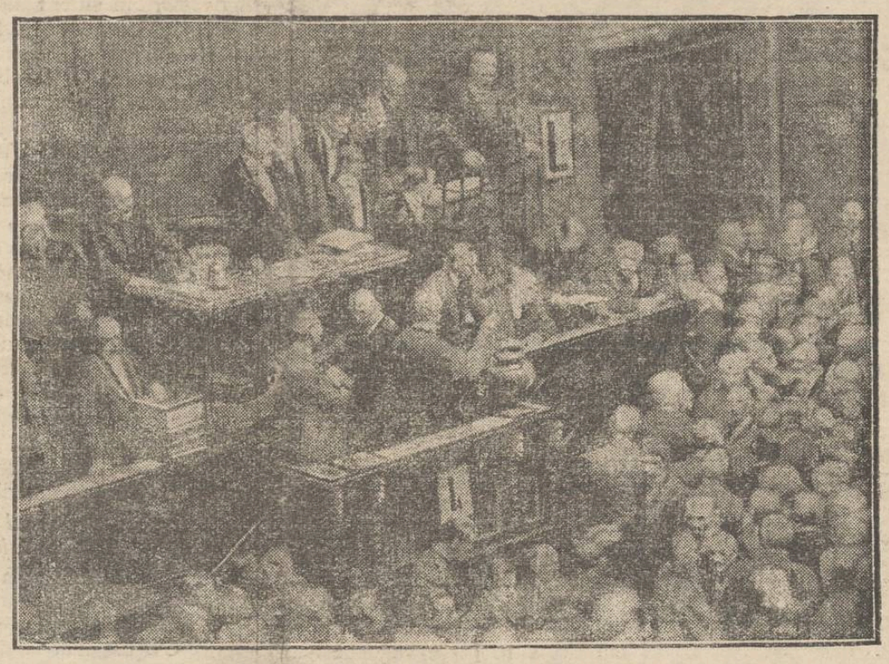

Un aspect al sălii din palatul dela Versailles, unde s'a făcut alegerea d-lui Doumer, noul președinte al Franței. Locul prezidențial e însemnat în clișeu prin litera „L".

Voci din public

Cum răsplătește d. Iorga

Primim :

Dl. N. Iorga, printr'un concurs deplorabil de împrejurări, și-a văzut realizată—în sfârșit ! — și ultima sa dorință, ajungând prim-ministrul acestui apatic popor.

După cum era și de așteptat, zăpăcit de brusca înfăptuire a visului său, d. Iorga s'a cam încurcat în socoteii și — implicit— și în frânele puterei.

Drept consecință, primariatele urbane au fost și nu desființate; directoratele ministeriale există și numai există (miniștri directorali *foști* și-au luat numai concedii, iar cei noi numiți le-au ocupat locurile *nevacante*); prefecții de județe au fost schimbați (cum — între altele — e cazul unui prefect din Basarabia) câte 4—5 în interval de câte-va zile, etc... Cu alte cuvinte : uite popa, nu e popa !

Mai mult : D. Iorga, de când și-a atins ținta, n'a încurcat numai frânele țării, dar a încurcat și legăturile de simpatie pe cari— câți-va inși numai — i le mai păstrau.

Un caz concludent : la Iași, d-nii Sever Zotta și N. Ștefănescu-Socola sunt iorghiști, și încă de dinainte de război.

Urmarea ? In timp ce atâția alții, cari până acuma nu s'au arătat niciodată iorghiști—ba dimpotrivă, astăzi dețin primele locuri de pe listele guvernului la Cameră și Senat, d-lui Cavaler Sever Zotta căruia, în calitatea sa de șef al organizației locale iorghiste i se promisese dintr'un început primariatul de Iași și cap de listă la Senat în Iași și Storojinet, nu i s'a rezervat la Iași decât un modest loc — al șaptelea ! — pe lista guvernamentală pentru Cameră. Or, deoarece această listă nu va putea obține decât — în cel mai laudabil caz—șase locuri, rezultă că D-lui Zotta nu i s'a acordat nici măcar cinstea unui loc umil de deputat, aceluia care de peste 20 ani a rămas fidel iorghist.

Nu mai vorbesc despre celalt iorghist ieșan, d. avocat Ștefănescu-Socola, care n'a fost pus pe listă nici măcar la coadă !

Față de o asemenea răsplată din partea D-lui Iorga, ar fi logic ca d. Sever Zotta să demisioneze din partidul iorghist, cu scrisoare deschisă și în termeni demni de titlul nobil de Cavaler pe care-l poartă.

B. Preda

„OPINIA" LITERARA ȘI ARTISTICĂ

Vorbe...

Pudră, rouge, etc...

Dispoziția primului ministru ca funcționarele să nu se prezinte la serviciu fardate și în matasă, a găsit imitatori în străinătate. Primarul Budapestei a interzis și el cu severitate : pudra, rouge-ul, creionul de sprîncene, etc...Hotărât ; e un succes al premierului nostru. Și el dovedește că d. Iorga poate deveni european, chiar când nu face teorii istorice !...

Dar dacă dispoziția în cauză a fost împrumutată și peste graniță, asta înseamnă oare că ea e necesară ?..In lumina ei, se deduce că fardul a ajuns un fel de emblemă a neseriozității. Și totul ar avea aerul să spuie că femeile care întrebuințează rouge și pudră, au o conduită morală mai mult sau mai puțin elastică.

Logica aceasta nu pare riguros exactă, fiindcă maniera de viață a unei femei nu stă mărturie în cosmeticuri. Sunt femei fardate care au o atitudine ireproșabilă, după cum altele care nu folosesc fardul, pot avea in fond o conduită decoltată. Deaceia criteriul în cauză nu prezintă nici o seriozitate, nicio garanție a adevărului. In domeniul oricărei activități, nu trebuie să îndepărtăm atât fardul de pe obraz, cât mai ales cel de pe suflete !

I. b.

...și fapte

Influența mamei

O publicație feminină din Paris a intreprins printre scriitori o anchetă cu întrebarea : „Ce influență a avut mama asupra activității d-vs spirituale și artistice ?" Din răspunsurile primite, notăm următoarele :

Marcel Prevost: „Tatăl meu și mama mea erau oameni cultivați. Ei și-au dat toată osteneala, pentru a-mi lumina copilăria și a-mi înzestra intelectul. Voiu purta veșnică recunoștință părinților mei".

André Maurois: „Mama a avut o influență covârșitoare asupra

(Continuarea în pag. II-a)

Procesul interesant

al unei actrițe de cinema

Cunoscuta actriță de cinema Liane Haid, actualmente căsătorită cu baronul Heymerle, a făcut să se vorbească despre ea, nu în legătură cu un film, ci cu un proces interesant.

Liane Haid a fost angajată de casa Greenbaum Geselschaft, pentru filmul „Un bal la Opera". Angajamentul era numai pentru trei săptămâni, actrița primind un onorar de 23.000 mărci, adecă 920.000 lei. Cum însă turnarea filmului a durat mai mult, Liane Haid a cerut un supliment de onorar, amenințând că în caz contrar nu va mai interpreta ultimele scene. Casa cinematografică, observând că realizarea filmului e în primejdie, a recurs la un truc: a dat actriței un cec fals.

Liane Haid a terminat filmul, dar la sfârșit a constatat că a fost înșelată. A intentat proces și bine înțeles justiția a fost de partea acestei frumoase vedete germane.

Un nou continent ?

Părerea unui geograf american

Geograful american Edward Moriss de la Universitatea din Chicago, a publicat într'o revistă de specialitate un studiu care a provocat senzație în lumea științifică. Profesorul afirmă că, după calculele lui, confirmate în bună parte de ultima expediție a lui Byrd la Polul Sud, trebuie să mai existe un continent necunoscut încă până astăzi.

Geograful Moriss crede că acest continent trebuie să se găsească așezat la sud-estul Australiei, în regiunea oceanului care n'a fost explorată până acum în întregime. Pentru verificarea acestei ipoteze, el propune o expediție specială, care să cerceteze cu atenție ținutul respectiv. Dar nimeni nu s'a grăbit să răspundă acestei propuneri, fiindcă probabil cei mai mulți cred că noul continent se află situat... numai în capul profesorului american !..

DIN TOATA LUMEA

O glumă fatală.— In orașul Kuttenberg din Cehoslovacia, jurații au judecat un proces de crimă. O femeie anume Lidia Zeman era acuzată că, din răzbunare, și-ar fi ucis socrul. Acuzata fiind bolnavă, n'a putut rămânea în sala judecății până la sfârșitul procesului.

După desbateri lungi, juratii au adus un verdict negativ și astfel femeia a fost achitată. Avocatul acuzatei a avut însă imprudența fatală de a face o glumă, care s'a terminat printr'o tragedie. Venind lîngă Lidia Zeman, care aștepta cu înfrigurare într'o încăpere a tribunalului, i-a spus că a fost condamnată la moarte. Beata femeie s'a prăbușit la pământ într'un țipăt înfiorător.

In zădar avocatul a început să strige că totul a fost o glumă și că în realitate a fost achitată. Nefericita a avut o sincopă și a încetat brusc din viață. In prezent s'a pus chestiunea, dacă avocatul trebuie dat în judecată pentru crimă din imprudență. Și părerea cea mai răspândită susține afirmativa, întrucât nu se pot admite asemenea glume față de un om care așteaptă între viață și moarte.

*

Răzbunarea florilor.— Botanistul Eberth din Germania a descoperit în America de Sud o floare ce posedă o însușire ciudată. Floarea care seamănă cu un bujor, are imediat subt petale, trei frunze mari ce se închid ca o pastaie. Intre aceste frunze, cînd floarea se apleacă, ea adună ghimpi, nisip, pietricele, etc...

In momentul cînd cineva se apropie și atinge floarea, pastaia se deschide brusc și improașcă cu violență tot conținutul ei. Persoana se sperie și poate fi chiar ușor rănită. In modul acesta floarea se apără și se răzbună împotriva acelora care nu-i dau pace !..

*

Ceasul care vorbește.— La observatorul astronomic din Paris s'a așezat un ceasornic, care a provocat o surpriză generală. Orologiul vorbește la fiecare sfert de ceas și arată cît este ora.

El este pus în legătură, printr'un mecanism special, cu o mare placă de gramofon, pe care s'a imprimit vocea unui cunoscut actor din Paris. Și de patru ori pe ceas, această voce se aude, clară și puternică. Ea spune de pildă : „Acum e ora 8" ; apoi : „Acum e ora 8 și un sfert", și așa mai departe.

Dar parisienii au fost încă mai practici. Ceasornicul vorbitor a fost pus în legătură cu centrala telefoanelor și cu postul de radio. In modul acesta toți aceia care au telefon sau aparate de radio, pot auzi la fiecare sfert de ceas ora exactă, oficială. Astfel se speră la Paris că se vor evita diferențele între ceasornice și se va stabili peste tot o oră comună.

*

S'a sinucis din cauza impozitelor.— Un caz care a produs senzație, e relatat de ziarele din Viena. Comerciantul Michael Rosenzweig din Wallritzgrasse 80, a fost găsit mort în locuința sa. El lăsase deschis robinetul dela lampa cu gaz aerian și a murit asfixiat.

Defunctul a lăsat o scrisoare impresionantă, în care arată că din cauza impozitelor excesive, a ajuns în pragul falimentului. Cerea mereu să i se scadă birurile, dar fiscul nu i-a dat crezare și regulat i-a menținut impozitele severe. In cele din urmă, văzând că nu mai poate face față plăților, a preferat să moară cinstit, înainte de a fi declarat în faliment.

E acesta un trist aspect al crizei mondiale și al fiscalității excesive de pretutindeni. Dar dacă și la noi comercianții ar proceda ca negustorul din Viena, ne întrebăm cîți din ei ar mai rămînea în viață ? !..

O SERBĂTORIRE...

Aglae Pruteanu

Teatrul ieșan serbătorește peste câteva zile pe *Aglaea Pruteanu*, — cel mai autentic talent scanic pe care l'a avut în cadre ; cea mai ideală interpretă a suferinței omenești.

Incomparabila realizatoare a Doamnei Clara din „Vlaicu-Vodă", în volumul d-sale „Amintiri din teatru" (1922), spune că : artistul moare în momentul când nu mai joacă..

Părăsirea scenii, despărțirea de aplauze, are într'adevăr, ceva funebru. Dar artistul, artistul în adevăratul înțeles al cuvântului, moare mai târziu. Moare atunci când a fost uitat și lăsat în părăsire de toți aceia care au râs sau plâns împreună cu dânsul.

Pe Aglaea Pruteanu, ieșenii n'au uitat-o !.. Și n'au uitat-o, poate pentrucă nici o altă artistă n'a fost dotată de a întruchipa cu caracter atât personal și puternic rolurile lăsate de d-sa, în amintirea generațiilor.

*

Aglaea Pruteanu, cea mai bună Katiușă („Invierea") din teatrul românesc, tulburătoarea Flammeolă („Martira"), suava Ofelie („Hamlet"), admirabila Margueritte Gauthier („Dama cu Camelii"),— din condescendență pentru marea ei artă, pentru publicul ei drag, a știut,—ceace alți actori nu vor să știe,—să renunțe la timp.

Rezultanta unei munci mari. Istovitoare !..

In plină efloreșcență a unui bogat talent,... firul s'a rupt singur, ca o coardă prea mult întinsă — cum însăși caracterizează „renunțarea", d-na Pruteanu..

*

Peste câte-va zile o vom mai vedea odată pe Aglaia Pruteanu. Ne va spune versuri, (Gringoire") așa cum numai ea știe ; va suferi (Margueritte Gauthier), cum de mult n'am văzut pe scena teatrului ieșan ; și va încarna un personagiu sculptat desăvârșit („Săptămâna luminată").

Ieșenii vor veni să asculte „mândria" lor, să aplaude pe „Pruteanca" lor.

„Pruteanca", care a fost cea mai credincioasă artistă a teatrului moldovenesc !..

Petru Grancea

Un incendiu groaznic

la un cinematograf din Japonia

Am relatat groaznicul incendiu care a izbucnit la cinematograful din localitatea Shimamahi (Japonia). In legătură cu această nenorocire, se anunță un amănunt interesant, care explică proporțiile grozave ale incendiului.

In urmă cu câtva timp, în acelaș cinematograf, un spectator de prost gust a strigat : „Foc ! Foc !". Lumea a început să alerge spre ieșire și s'a produs o panică teribilă. Dar la sfârșit s'a constatat că totul n'a fost decât gluma proastă a unui spectator.

Peste câteva zile, s'a auzit din nou în sală strigătul : „Foc ! Arde !". Publicul crezând că e vorba de o nouă farsă, nu s'a mai grăbit să-și salveze viața. Unii chiar au început să râdă și să glumească pe seama fricoșilor. Când s'a observat însă că într'adevăr a izbucnit un incendiu, era prea târziu. Publicul s'a îngrămădit la ușă, dând loc la scene oribile de sălbătăcie. Până acum au fost scoase 16 cadavre, iar în spitale se află 49 grav răniți.

Cronica medicală

de Dr. Iosif Șmilovici-Iași

Aristocratizarea biologică a omenirii

prin sterilizarea degeneraților.

Când—în Iunie 1914, azistând la Congresul din Lipsca al *Societății germane pentru profilaxia boalelor* venerice, l'am auzit pe marele și cunoscutul învățat Dr. *Maguns Hrischfeld* propunând *sterilizarea prostituatelor*, l'am privit ca pe un revoluționar, care vine cu deosebit curaj să'și expună gândurile—fără să țină seamă de furtuna ce are să urmeze. Și 'ntr'adevăr. Deziderатul exprimat de *Hirschfeld* a provocat întâi stupoare la mulți din membri, îndignare la unii și nedumerire la alții, până s'a ridicat *prof. Blaschko*, care cu autoritatea-i cunoscută, a început să combată ideile îndrăznețe ale colegului berlinez, privindu-le ca un elementar atentat la libertatea individuală. Cu atât mai mult, cu cât *Blaschko* care era în fruntea *aboliționiștilor*, ducea de ani de zile o luptă acerbă pentru desființarea *reglementarismului*—adică a măsurilor sanitare și polițienești la care trebuiau să se supună prostituatele „înregistrate".

Rezultatul a fost, că după o lungă discuțiune propunerea lui *Hirschfeld* n'a fost admisă. Adică nu numai că s'a respins expozeul, dar nici nu s'a admis ca acesta să figureze între propunerile ce avea să le facă biroul congresului în memoriul ce obișnuit îl adresa forurilor superioare.

Cu toate acestea ideia lui *Hirschfeld* era cât se poate de justificată și de logică. El susținea—cu drept cuvânt,—că toate prostituatele se sifilizează în decursul primului an al exercitării meseriei—cu foarte rari excepții mai târziu. Deasemenea toate fiind alcolice și cu ereditatea încărcată, natural că progenitura acestor femei, născută în condițiuni detestabile, urma să devină o sarcină în plus pentru societate, să înmulțească numărul copiilor epileptici, idioți, debili mentali sau cu apucături criminale. Această progenitură degenerată ținea s'o înlăture *Hirschfeld* înainte încă de-a se naște, sterilizând femeile care se dădeau la profesiunea prostituției.

De atunci au trecut ani. Ideile „revoluționare" nu numai că n'au putut fi înlăturate, dar o nouă știință s'a desvoltat din ce în ce mai mult știința *eugeneticei*, care are în vedere nu numai o singură măsură sau o singură categorie socială, ci care tinde spre ridicarea întregei rase omenești, în ultimele decenii atât de decăzută sub toate raporturile. *Plebea* —în senzul biologic—,a ajuns să copleșească prin numărul ei imens, pe indivizii mai bine inzestrați, pe omul social normal, și *subvalorile* fizice și morale cresc ca buruenile și asfixiază planta folositoare—elementele superioare ale societății.

Ajungem astfel să vedem elemente sub-mediocre și imorale invadând la situații sociale excepționale în raport flagrant cu însușirile lor reale.

Reflexiile acestea ni le-a sugerat un recent studiu apărut în excelenta revista de *Igienă socială* (discuția Dr. *G. Banu*) datorit d-rului *I Maulin* și intitulat „*Sterilizarea Degeneraților*".

Progresul—de la deziderатul din 1914 al lui *Hirschfeld* până la ideile D-rului *Maulin*, e uluitor. Pe când acolo era vorba de o singură categorie de degenerați și de un singur sex, aici se înglobează ambelele sexe și *toate categoriile degeneraților*. Idioți, nebuni,

(Continuarea în pagina II-a)

IN PAG. 4-a

ULTIMA ORA

telegrafică și telefonică

Bon No. 3

de participare la marile
Premii gratuite
oferite de Societatea
„Asigurarea Românească și Țărănească"
50.000 lei numerar
Detașați seria completă

INSECTOMOR

REPREZENTANT GENERAL ŞI DEPOZITAR

I. E. COCKHILL & Co.

STRADA BARAŢIEI 35, Etaj I

BUCUREŞTI I

Reprezentant pentru Moldova : H. RABINOVICI Iaşi, str. Ornescu 8

Feriţi-vă de imitaţiuni. Cereţi numai bidoane originale

Crema Mony este cea mai fină cremă pentru înfrumuseţarea feţei.
Crema Mony este secretul Doamnelor frumoase
Crema Mony este preparată din substanţe inalterabile şi nevătămătoare.
Crema Mony întinereşte pielea dându-i un aspect proaspăt şi catifelat.
Crema Mony se întrebuinţează cu mare succes contra pistruilor, petelor de ficat, sarcini, bubuliţe, coşuri, erupţiuni şi crăpături ale pielei şi a buzelor provenite din vânt sau orice cauze ; asigură în scurt timp efectul dorit.

Depozit general : Farmacia Curţei Regale FRAŢII Dr KONYA

ONDULAŢIUNILE PERMANENTE

SUNT RECOMANDABILE PENTRU SEZONUL DE VARĂ

Coafor DEMEK Sœsor

Strada Lăpuşneanu No. 24

CEREŢI PROSPECTE

Tribunalul jud. Iaşi secţia 3-a
Publicaţie de Vânzare No. 4257
din 16 Mai 1931

Tribunalul Iaşi secţia 3-a prin jurnalul din 13 Mai 1931 a autorizat Corpul Portărelilor Trib. Iaşi să efectueze din nou toate formele de vânzare silită prin licitaţie publică a următoarelor imobile : 5 | 6 din imobilul situat în Iaşi strada Păcurari No. 1—3 şi din strada Lăpuşneanu No. 2, şi o jumătate şi o şesime din imobilul situat în Iaşi, strada Vasile Conta No. 23, toate proprietatea falitului Moise Iacobovici dom. în Iaşi str. Lăpuşneanu No. 2, a căror situaţie conform raportului de expertiză aflat la dosar este : Imobilul din Iaşi strada Păcurari No. 1—3 şi strada Lăpuşneanu No. 2, se compune dintr'un teren, având o suprafaţă de 1.636 m. p. cu un front în străzile Păcurari şi Lăpuşneanu de 65 metri lungime, pe care se află următoarele clădiri :

Clădirea „A" cu parter şi etaj şi 3 pivniţe, cuprinde la parter prăvălii şi la etaj locuinţe. Construcţia e de cărămidă, are instalaţie de lumină, apă şi canal şi este în bună stare.

Clădirea „B", cu parter, două etaje şi pivniţă, conţinând la parter o prăvălie şi la etaj locuinţe. Construcţia e de cărămidă în stare bună afară de etajul al 2-lea, care e în stare mediocră. Are instalaţie de lumină şi canal.

Clădirea „C" şi „P", cu parter etaj conţinând atenansele clădirei „A". Starea mediocră.

Clădirea „D", cu parter, de zidărie, de cărămidă, starea mediocră.

Clădirea „E" şi „P", cu parter şi etaj conţinând atenansele clădirei „B". Starea mediocră. Au instalaţie de lumină, apă şi canal.

Clădirea „F" cu parter de zidărie de cărămidă în stare bunişoară. Acest imobil este evaluat de expert în întregime la suma de 8.404.700 lei, iar 5 | 6, partea falitului sunt evaluate la suma de 7.003.917 lei. Imobilul din Iaşi, str. Vasile Conta No. 22 se compune dintr'un teren având o suprafaţă de 953 m. p. cu un front la stradă de 23,20 metri, pe care se găsesc următoarele construcţii.

Clădirea „A", cu faţa la stradă, având parter şi etaj, de zidărie de cărămidă, în stare bună, având patru apartamente de locuit.

Clădirea „B", în curte, având parter, etaj şi pe jumătate din suprafaţă, subsol, servind de pivniţă Cuprinde atenanse la imobilul „B" şi apartamente de locuit, stare mediocră.

Clădirea „C", cu parter de zidărie, servind de cămări sau magazii, stare mediocră.

Clădirea „D", cu parter şi etaj de zidărie, servind de grajd şi magazie. Accesul la etaj, se face prin o scară mobilă Starea rea. Imobilul are instalaţie de apă, canal şi lumină.

Acest imobil este evaluat în întregime, de expert, la suma de 3.818.900 lei, iar 1/2 şi 1/6, partea falitului, sunt evaluate la suma de 2.546.933 lei.

Asupra întregelor imobile, sus menţionate, grevează următoarele sarcini :

1) Ordonanţă de adjudecare, transcrisă la No. 1194/1914, prin care Fraţii Iacobovici, cumpără imobilul din Iaşi, strada Lăpuşneanu No. 2 şi strada Păcurari No. 1—3, cu preţ de 270.000 lei, au depus parte din preţ, mai rămânând asupra lor, asigurate cu privilegiu, suma datorită de 110.697.39 lei, din Împrumutul Creditului Urban Iaşi, de 120.000 lei, înscris la 117/1905.

2) Ipoteca înscrisă la No. 485/1914, pentru suma de 45.000 lei, datorită de Avram şi Moise Iacobovici, în favoarea Societăţei Creditul Urban din Iaşi, din raportul căreia mai reese că există şi

3) Ipoteca înscrisă la No. 325/1909, de 40.000 lei, tot în favoarea Creditului Urban din Iaşi, asupra imobilului din Iaşi, strada Vasile Conta No. 22.

4). Ipoteca înscrisă la No. 291/1914, de 180.000 lei, datoriţi de Avram şi Moise Iacobovici, Creditului Urban din Iaşi, asupra imobilelor din Iaşi, str. Lăpuşneanu No. 2 şi strada Păcurari No. 1-3.

5). Ipoteca înscrisă la No. 567 | 1927, pentru suma de 500.000 lei, datoriţi de Iosef şi Sura Clantzştein, în favoarea Băncei Dacia, soc. an. din Iaşi, asupra unei porţiuni a lor de o optime din imobilul din Iaşi, strada Vasile Conta No. 22.

6). Ipoteca înscrisă la No. 162 | 1928, pentru suma de 217.170 lei. constituită de Sura şi Iosef Glantzştein, în fovoarea Băncei Dacia, soc. an. din Iaşi, asupra imobilului din Iaşi, strada Vasile Conta No. 22.

7). Sechestrul transcris la No. 235 | 1928, pentru suma de 50.000 lei, aplicat pe veniturile imobilului din Iaşi, Str, V-le Conta No. 22, la pretenţia d-lui Avram Bărbuţă.

8) Comandamentul transcris la No. 275 | 1929, pentru suma de 100,000 lei, datoriţi Băncei Uniunea Română Iaşi, asupra imobilului din Iaşi str. V-le Conta No. 22.

9) Ipoteca înscrisă la No. 225 | 1929, pentru suma de 3.500.000 lei, constituită de Moise Iacobovici, în favoarea d-lui Ioan Rameder, asupra imobilului din Iaşi str. Lăpuşneanu No. 2 şi strada Păcurari No. 1—3.

10) Ipoteca înscrisă la No. 168 | 1930, pentru suma de 2.000.000 lei, constituită de Moise Iacobovici, în favoarea d-lor Hermina şi Ioan Rameder, asupra imobilelor din Iaşi, strada Lăpuşneanu No. 2 şi strada Păcurari No. 1—3.

Se încunoştiinţează că vânzarea şi adjudecarea acestor porţiuni din imobilele sus menţionate vor avea loc în pretoriul tribunalului Iaşi sect. 3, în ziua de 1 Iulie 1931, ora 18 începându-se licitaţia publică dela suma de 3.500.000 lei pentru imobilul din str. Păcurari şi Lăpuşneanu şi dela suma de lei 1,250,000 pentru imobilul din str. V-le Conta fixată de Tribunal, prin jurnalul din 9 Martie 1931.

Dosar No. 22 | 1930

Preşedinte, M. Eşianu.

Portărel, V. Stănescu

PUBLICAŢIE

Comitetul şcoalei Comerciale Elementare de băeţi din Iaşi, aduce la cunoştinţa celor interesaţi că în ziua de 2 Iunie 1931, orele 5 p. m. se va ţine în cancelaria susnumitei şcoale licitaţia pentru procurarea a 10 (zece) vagoane lemne esenţă tare, pentru cursul anului şcolar 1931—1932.

Caietul de sarcini se poate vedea la cancelaria şcoalei în orice zi dela 8—12 a. m. Comitetul

DOCTORUL

Enric Pekelman

Medic Dentist

S'A MUTAT

în Str. Carol 44

(Casa Beer) lângă Fundaţia Ferdinand şi consultă în toate zilele de lucru între orele 9-1 şi 3-7

România

Tribunalul judeţului Iaşi sect. 3-a

Sub Preşedenţia d-lui M Condeescu judecător

Asesor d-l Gh. Bărgoanu

Şedinţa publică din 15 Mai 1931

PROCES-VERBAL No ..

In baza art. 695 şi următorii c. c.

HOTĂRĂŞTE :

Declară în stare de faliment pe Ion Chiscă comerciant din com. Şipote jud. Iaşi. Numeşte sindic pe d. jude Sindic al Tribunalului Iaşi. Ordonă aplicarea sigiliilor pe întreaga avere a falitului cu care se deleagă pe d. Judecător Sindic al Tribunalului Iaşi. Fixează provizor epoca încetării poliţelor la 30 Iulie 1928.

Stabileşte termenul de 2 Iunie 1931 până când creditorii sunt obligaţi să presinte la secretariatul sindicului declaraţiile de creanţile lor.

Fixează termenul de 13 Iunie 1931 orele 13 când va proceda la încheerea procesului verbal de verificarea creanţelor lor. Ordonă numitului falit ca până în termen de trei zile să presinte bilanţul şi registrele sale comerciale. Această sentinţă se va executa provizoriu.

Se vor îndeplini dispoziţiunile art. 709, 710 şi 943 din cod com. şi conform art. 712 cod com. se va comunica o copie d-lui Prim Procuror şi d-lui Jude Sindic al Tribunalului. Cu drept de opoziţie şi apel înlăuntrul termenului prescris de art, 711 din cod. com.

Dată şi pronunţată în şedinţă publică astăzi 15 Mai 1931.

(ss) Condeescu (ss)Gh. Bărgoanu

Grefier, D. Creţu

Conf., Constantinescu

SOLO CLECNER

AVOCAT

str. Lăpuşneanu No. 25

„OPINIA"

LITERARA ŞI ARTISTICA

(Continuarea din pagina I-a)

mea. Ea mi-a citit primele poezii, ea m'a făcut să-i cunosc pe clasici, ea pleca cu mine la Paris pentru a vedea la teatru piesele lui Molière şi Racine. Puţini copii se pot lăuda cu aşa dragoste de mamă, căreia îi aduc veneraţia mea profundă".

Maurice Dekobra: „Care scriitor, care om poate lăuda îndeajuns dragostea mamei? In ce mă priveşte, am suferit dela mama o influenţă covârşitoare. Ea m'a învăţat să iubesc literatura, să iubesc muzica, să iubesc viaţa. Mulţumirea mea pentru dânsa trăeşte etern".

Marcel Pagnol: „Această întrebare este cea mai frumoasă din toate cite s'au pus până acum în Franţa. Din nefericire însă, personal nu pot răspunde decît foarte scurt, căci mama mea a murit, cînd eu abea implinisem 14 ani. O iubeam mult pe mama, dar aproape n'am cunoscut-o, fiindcă urmînd liceul semi-intern, n'o vedeam decît jumătate de ceas în fiecare seară".

Epigrama zilei

Cu ocazia schimbării ceasului

D-lui profesor Valentin Bude

Cuconul Valentin
E supărat, o ştiu ;
Căci bea acuma vin
C'o oră mai târziu !..

Fortunatus

Şaliapin scrie...

Compozitorul italian Ermete Liberati, căsătorit cu fiica cea mare Tatiana a lui Şaliapin, a făcut o declaraţie interesantă. Ginerele celebrului bas rus compune în prezent o operetă în colaborare cu socrul său. Liberati face muzica, iar Şaliapin scrie textul.

Opereta va înfăţişa o acţiune din viaţa rusească dinainte de război. Ea va fi jucată concomitent în Franţa şi în Italia. Rămâne de văzut dacă Şaliapin scrie la fel cum cântă...

Mai deştept...

— Să-l luăm pe George tovarăş în afacere.

— Nu se poate ; George a fost primul bărbat al soţiei mele şi apoi a divorsat.

— Ei, dar ce legătura are căsnicia şi cu afacerea ?

Are ; fiindcă nu pot lua ca tovarăş pe cineva care e mai deştept decât mine...

Bibliografie

Au apărut în broşură conferinţiile pe care d. *Mircea A. Badareu* le-a ţinut la Universitatea-Radio din Bucureşti. Broşura poartă titlul „In jurul crizei agriculturii româneşti", iar cele două conferinţe „Din aspectele crizei agriculturii" şi „Posibilităţile de adaptare ale agriculturii noastre".

Ele constituie o interesantă privire de ansamblu asupra situaţiunii agricole dela noi şi dovedesc cu prisosinţă competenţa în materie a autorului.

*

„Adevărul literar şi artistic" (545) a apărut cu material bogat şi interesant. Colaborează : Tudor Arghezi, D. V. Barnoschi, Demostene Botez, H. Blazian, D. Nanu, Alice Gabrielescu, Yacassa, D. I. Suchianu, Al. A. Philippide, Doctorul Ygrec şi alţii.

In rest, traduceri, cronici variate, recenzii, curiozităţi, humor, informaţiuni. In opt pagini mari, 7 lei.

INSTALAREA

noului primar la Tg. Frumos

Tg. Frumos 18. — Precum am anunţat, primarul din Tg. Frumos d. Râpeanu, a fost suspendat şi înlocuit prin d. avocat I. Manoliu. Eri a avut loc instalarea noului primar, cu care prilej s'a ţinut o întrunire politică.

A asistat un public numeros şi au vorbit d-nii I. Axinte, prefect de judeţ şi pr. Niculea, care au elogiat acţiunea guvernului şi au cerut concursul populaţiei. A răspuns noul primar d. Manoliu, care a mulţumit oaspeţilor.

Calmet.

x In ziua de 21 Mai ora 2 p. m. va avea loc o mare serbare în grădina Salcia din str. Crucii, organizată de comitetul pentru construirea şcoalei primare mixte în calea Galaţei. Muzica R. 1 C.F.R. va distra publicul.

x Agentul de constatare Vasile Coteanu dela administraţia financiară locală, a fost transferat în Capitală.

x D. administrator financiar Ilie Floroscu a inspectat ieri percepţia din Belceşti.

Regele dă autografe unei fetiţe

O scenă interesantă dela vizita regală din Timişoara

In legătură cu recenta vizită la Timişoara a M. S. Regelui Carol, ziarul „Temesvari Hirlap" publică următoarele amănunte interesante:

„Incontestabil, actorul cel mai drăguţ al vizitei regale la Timişoara, a fost o elevă de unsprezece ani de la şcoala călugăriţelor din Josefin. M. Sa Regele a vizitat şi şcoala călugăriţelor şi a asistat la tabloul viu prezintat de călugăriie în onoarea M. Sale.

Din acest tablou viu a făcut parte şi o fetiţă care având în vedere vrâsta ei, a făcut un gest surprinzător. Fetiţa uitând de toate, a eşit din tabloul viu şi a fugit după M. Sa Regele, strigând : „Majestate, Majestate !

Regele s'a oprit la glasul micuţei. S'a oprit şi suita, s'au oprit chiar şi călugăriţele, care, speriate, aşteptau aproape încremenite desfăşurarea evenimentelor. Fetiţa însă a păşit neturburată în faţa Majestăţii Sale şi cu simplicitate a vorbit :

—„Majestate, vă rog să-mi daţi un autograf".

Şi pentru a-şi putea vedea realizată dorinţa, a scos un notes, pe care l'a întins Majestăţii Sale. Regele Carol a zâmbit şi a satisfăcut cererea fetiţei, iar după aceia a sărutat-o pe frunte.

Fetiţa încurajată de sărutul regal, a păşit în faţa d-lui Iorga, rugându-l să-i dea şi d-sa un autograf, spre a-i îmbogăţi colecţia. Şi d. Iorga şi-a scris numele în notesul fetiţei, şi urmând pilda regală, a sărutat-o şi el pe frunte.

Se spune, că n'a fost fiinţa mai fericită decât fetiţa aceasta, care a devenit posesoare a două autografe atât de valoroase. Toată lumea a invidiat-o. Nu numai pentru autografe, ci şi pentru sărutul regal.

Pentru sărutul d-lui Iorga mai puţin,—fiindcă fetiţele au crezut, că barba prim-ministerială poate fi înţepătoare"...

Prutul a făcut ieri două victime

O fată şi un copil au fost luaţi de curentul apei şi înecaţi

Primele zile călduroase au dat prilej Prutului să facă noui victime.

Băiatul Moinescu Vasile, în etate de 12 ani, din com. Ungheni-Iaşi, făcând ieri dimineaţă baie în Prut, la un moment dat a fost luat de un val de apă, care l-a atras într'o bulboană. Copilul nici n'a mai avut timp să ţipe după ajutor, căci a fost prins în vârtejul apei şi scufundat.

S'au luat măsuri pentru pescuirea cadavrului.

*

Tot ieri, după amiză, s'a înecat şi fata Ileana Frasin din com. Ţuţora-Iaşi.

Fata făcea baie în Prut, dar neştiind să înoate, a fost luată de curentul apei şi... nu s'a mai întors.

*

In com. Bivolari-Iaşi, femeia Maria Arapu, spăla rufele pe malul Prutului.

La un moment dat, câteva albituri au fost luate de apă şi duse până aproape de mijlocul râului. Femeia a intrat în apă, spre a-şi scoate lucrurile.

Dar a călcat într'o groapă adâncă. A început să ţipe, şi un sătean care se afla în apropiere, a venit în ajutor, reuşind s'o salveze.

Rep.

INFORMAŢIUNI

x *Falsificator de bancnote.* — Un tânăr, Gh. Suciu s'a prezintat ieri unui negustor ambulant din faţa Mitropoliei, cerându-i să-i schimbe o bancnotă de 100 lei.

Bancnota părându-i suspectă, negustorul a întrebat pe un poliţist care a prins pe tânăr într'o curte din str. Lozonschi.

El a declarat că se numeşte M. Suciu, şi e cizmar în Str. Cizmăriei. A copiat o bancnotă cu tuş şi apoi a tras la şapirograf mai multe hârtii.

La prima încercare pentru a le lansa, a fost prins.

x Rezultatul chetei organizate în ziua de 10 Mai pentru *„Liga Culturală"* este suma de lei 21,973.

Comitetul Ligii aduce, pe această cale, mulţămiri domnişoarelor şi domnilor care au avut bunăvoinţa de a cheta cât şi publicului care a răspuns binevoitor apelului ce i s'a adresat.

Numele celor ce au chetat cum şi sumele colectate se află afişate la sediul Ligii, strada Toma Cosma No. 2.

x Conform dispoziţiei ministerului de finanţe în ce priveşte aplicarea legii cumulului, d. administrator financiar a cerut tuturor funcţionarilor care ocupă mai multe slujbe la stat, să opteze pentru una din ele.

x *Sinucidere* — Bătrânut tipograf şi editor ieşan I. S. Ionescu din str. Alecsandri 9, s'a sinucis ieri, trăgându-şi un foc de revolver în gură.

Ionescu era o figură interesantă a societăţii ieşane şi lasă în urmă regrete sincere.

x Sâmbătă seara a avut loc o serată artistică în sala „Sfatului Negustoresc". D. C. Ghelberg a executat cu remarcabil talent în limba germană, următoarele scene: „Povestea" din „Cadavrul viu", „Ospiciul de nebuni" din „Gîndul" şi accesul de epilepsie din „Idiotul". Publicul a rămas deplin satisfăcut.

x Primăria a înfiinţat o echipă de lucrători care vor controla toate instalaţiile de apă din oraş. Instalaţiile stricate vor fi reparate de către primărie, în contul proprietarului.

x Astăzi dimineaţă I. P. S. S. Mitropolitul Pimen, însoţit de P. S. Nicodim, starеţul mânăstirii Neamţ, a părăsit Iaşul pentru a vizita Mânăstirile Varatec, Neamţ, etc.

I. P. S. S. Mitropolitul, după aceste vizite, se va opri la Mânăstirea Neamţ, pentru a lua parte la oficierea slujbei de Joi (Înălţarea Domnului), când această mânăstire îşi serbează hramul.

Cronica medicală

Aristocratizarea biologică a omenirii

prin sterilizarea degeneraţilor

(Continuarea din pagina I-a)

epileptici, psihopaţi debili mentali orbi, surdomuţi, etc. etc. toţi intră în marea masă ce-ar trebui sterilizată, atât pentru a da posibilitatea împuţinării, dacă nu chiar a dispariţiei elementelor împovărătoare ale societăţii, cât şi pentru a crea un câmp mai liber pentru desvoltarea elementelor vigurease şi utile mecanismului social.

Sumele imense cheltuite pentru întreţinerea azilurilor de nebuni şi ale şcolilor de corecţie, ar scădea treptat, treptat şi diferenţa s'ar putea întrebuinţa în direcţia dezvoltării cât mai complecte a elementelor sănătoase, viitoare *celule producătoare* în organismul social.

Când ne gândin însă, că cifra degeneraţilor atinge în ţările Europei deci şi la noi, un procent de 10 la sută din fie-care generaţie, prin urmare 30—35 la sută a întregei populaţii, urmează că „ar trebui să sterilizăm 5—6 milioane de inşi". Această sterilizare în massă, noi o credem însă *irealizabilă*, chiar pur technicește vorbind. Indiferent dacă operaţiunea este nepericuloasă şi nu reduce întru nimic facultatea de cohabitare a indivizilor, şi indiferent că mulţi s'ar supune la această operaţiune.

Deocamdată, problema departe de a fi socotită ca o utopie, merită însă toată atenţia factorilor conducători şi desigur că ideia sterilizarii criminalilor inveteraţi, şi a elementelor notoriu dăunătoare societăţii nu poate fi decât în avantajul colectivităţii.

Autorul vede situaţia foarte pesimist: *„situaţia biologică este extrem de gravă, mai ales din punct de vedere moral. Componenţa elementelor inferioare este* covârşitoare *în multe domenii"*.

Concluzia : „lupta contra omului inferior trebue dusă cu înverşunare. *Sterilizarea e unul din cei doi factori decizivi în exterminarea sub-omului şi aristocraizarea biologică a omenirii"*.

Rămâne de văzut cum vor reacţiona forurile superioare—în speţă *Liga Naţiunilor*, la ideile atât de categorice ale d-rului *Maulin* şi care vede refacerea omenirei în *„Sterilizarea degeneraţilor"*.

Dr. I. S.

Iaşul sărbătoreşte pe d. N. Iorga

In seara de Duminică 24 Maiu, se reprezintă la Teatrul Naţional din Iaşi, cu concursul unor artişti ai Naţionalului din Bucureşti, piesa „Sarmală Amicul Poporului" de d. Neculai Iorga, o satiră incisivă a moravurilor noastre politice.

Reprezintaţia aceasta are un caracter festiv, ea fiind în legătură cu evenimentul împlinirii a 60 de ani de viaţă, în vârful cărora marele istoric ajunge în Iunie 1931.

Spectacolul va fi precedat de o cuvântare festivă ţinută de Dl. profesor I. Petrovici, care va caracteriza personalitatea actualului cârmaciu al ţării româneşti.

„Casa castităţii"...

Isprăvile unei „vrăjitoare" care excroca fetele naive

Autorităţile judeţene, au fost înştiinţate despre arestarea unei aşa zise „vrăjitoare", care excroca fetele dela ţară.

Ea se numeşte Catinca Moisescu, în vârstă de 65 ani din com. Trifeşti—Iaşi.

Femeia aceasta e o refugiată din Ucraina şi ea şi-a schimbat numele în urmă cu 12 ani.

Bătrâna se dădea drept „vrăjitoare". Dar în realitate, ea nu se ocupa nici cu preziceri, nici cu descântece, căci găsise o specialitate mai rentabilă.

Ea oferea... castitate fetelor care au pierdut-o!

Şi numărul naivelor care se încredeau în vorbele bătrânei, a fost destul de mare...

La casa „vrăjitoarei" se perindau zeci de fete, care doriau prin bani să recapete atributul castităţii.

Femeia le făcea diferite „operaţii", dar treceau săptămâni întregi şi promisiunea nu se realiza.

Fetele care s'au văzut astfel înşelate de bani şi cu iluziile spulberate, au reclamat jandarmilor pe „vrăjitoarea castităţii".

Ea a fost arestată. Cercetările continuă. C. V.

Cronica sportivă

„Mihai Viteaz"-Chişinău „Concordia"-Iaşi,

pentru campionatul naţional

Joi 21 Mai d. a. (ziua Eroilor) va avea loc la parcul sportiv din localitate, matchul de campionat interdistrictual, între campioana Basarabiei „M. Viteaz"—„Sporting"—Chişinău şi campioana Moldovei „Concordia".

Matchul va fi arbitrat de d. Micinski din Cernăuţi.

*

Ieri după amează „Concordia" a învins „Hakoah" cu 6—1; iar „Victoria" a dispus de „Makabi" cu 4—3.

Ştiri poliţieneşti

In cursul nopţii de Sâmbătă spre Duminică s'au încercat două spargeri, una la magazinul de bijuterii Glantzstein din str. Ştefan cel Mare şi altul la magazinul de consum Pogor. Hoţii însă fiind simţiţi, au dispărut.

— D. Herman Reitman din str. Elena Doamna 27, s'a plâns că i s'a furat o cutie cu tacâmuri de argint.

— Fostul director al conservatorului d. Teodorescu din strada Palade s'a plâns că i s'a furat 8000 lei.

— Cârciumarul Haim Clingher din str. Sărăriei 1, s'a plâns că prin deschiderea pivniţei, hoţii au pătruns în cârciumă; au rupt belciugele saltarelor şi au furat 5000 lei, şi diverse mărfuri.

— Friezrul liceului Militar M. Scripcariu a reclamat că pe str. Toma Cozma a fost atacat de un necunoscut care l-a jefuit de 500 lei.

— C. Chiselev din str. Mizil 1, a fost reclamat de proprietar că îşi ameninţă vecinii.

— Elevul de administraţie Raileanu din str. Morilor a reclamat că din casă i s'au furat nişte bani. El acuză pe un vecin al său.

— Au fost conduşi la poliţie: V. Darie din str. I. Bacalu 1, acuzat de furt de flori şi haine de la ambulatorul veneric din strada Palat; Ichim Binuic la pretenţia d-lui prof. Raşcanu din str. Lascar Catargi 14, bănuit de furt de haine; Ilie Veber din str. Crucei No. 36 acuzat de d. căp. Dragomir că a încercat să jefuiască în faţa librăriei Socec, o tânără fată; Felix Goldenberg din Str. Brătianu 16 acuzat de d. Naftuli Simovici din str. Lozonschi pentru furt de lucruri casnice; Cozma Caraciu din Ţuţora 26 pentru furt de păsări la d. V. Dima din str. Bucşinescu. Rec.

FARMACIŞTII IEŞENI ÎŞI MENŢIN REFUZUL

DE A SE CONSTITUI IN COLEGIU

Ieri urma să se proceadă la constituirea colegiului farmaciştilor.

Farmaciştii erau aşteptaţi la inspectoratul sanitar de către d. dr. C. Vasiliu, medic primar al judeţului, delegat de ministerul sănătăţii.

Nu s'au prezintat de cât...doi farmacişti; iar de la Asociaţia farmaciştilor s'a primit o adresă prin care se arată că regulamentul legei sanitare în această privinţă, fiind în dauna farmaciştilor din provincie, nu vor proceda la constituirea în colegiu decât după ce vor discuta chestia în apropiatul congres la Bucureşti.

D. dr. Vasiliu a încheiat un proces-verbal pe care l-a înaintat ministerului, împreună cu memoriul funcţionarilor.

x „Chino-vinul Dr. Rătianu" cu China, Kola, Coca, Genţiană şi Glicerofosfat de Calciu întăreşte organismul dându-i vigoare. Se recomandă convalescenţilor şi anemicilor.

Depozit: Farmacia Dr. Rătianu str. Cuza Vodă 48.

Un bazar de confecţiuni

la librăria Socec

Filiala Societăţii pentru profilaxia tuberculosei organizează un bazar în zilele de 21—24 Maiu D-nul Atanasie Gheorghiu neobositul director al librăriei „Socec" din localitate, a pus, cu generositatea care-l caracterizează, localul librăriei la dispoziţia filialei.

Toată lumea este invitată a vizita acest bazar unde se găsesc cele mai cochete confecţiuni, pentru doamne şi copii, artistic lucrate, şi cu preţuri dintre cele mai modeste.

x Pete, pistrui dispar sigur în câteva zile prin Crema de lăcrămioare. Incercaţi o singură dată. Fapta convinge.

SINUCIDEREA lui I. S. Ionescu

Vechiul şi cunoscutul tipograf Ion S. Ionescu şi-a pus ieri capăt vieţii, printr'un foc de revolver tras în gură. Moartea i-a fost fulgerătoare. Om bogat, Ionescu se îndeletnicea în ultimii ani cu a da bani cu împrumut.

A venit însă criza, aşa că şi Ionescu a căzut victimă, pierzând un milion lei.

Fără a putea fi considerat ca sărăcit, totuşi recazul şi strâmtoarea l-au împins la gestul fatal.

*

Ionescu a început prin a fi lucrător tipograf, apoi proprietar de tipografie.

Un fapt însă pe care poate nu-l cunosc mulţi. Ionescu a fost unul dintre puţinii supravţeţuitori ai *Junimei* din Iaşi, prieten cu Petre Carp, Maiorescu, V. Pogor, Ianov, Gh. Panu, I. Creangă şi alţii.

Din contactul cu aceste personalităţi şi-a însuşit o cultură apreciabilă şi a devenit colaborator la *„Convorbirele literare"*, ediţia ieşană, în care a publicat schiţe şi amintiri interesante.

Dan.

Serbarea câmpenească

a Căminului cultural „A. D. Xenopol"

Sub un codru admirabil, în poiana de sus a Bârnovei, cei strânşi în Căminul C. F. R.-ist „A. D. Xenopol" au petrecut Duminică la o frumoasă serbarea câmpenească, în sunetele muzicei Reg. Căi Ferate, condusă de d. maior Sandner.

Intr'o mare înfrăţire s'a petrecut până la personalul de seară.

Am remarcat pe dl. Romulus P. Ciugulescu, Preşedintele Casei cu d-na, Ingineru A. Scheopul, vice-Preşedinte cu d-na, avocat Eug. Marinescu, din Consiliul de Adm. al Căminului cu d-na, Inginerii Umlauf, Carâp, Voinescu, cu d-nele, Ing. Silvic Cesar Christea care s'a pus deasemeni la dispoziţia casei, cu pădurarii dela „Bârnova". Avocaţii Elisa Grigoriu, V. Alexandrescu cu d-na, din Contenciosul C. F. R., av. Aurel Ionescu, d ra Minel Sybila, Mariana Ciugulescu, controlorii Grigoriu şi Bulhac, Antohi, şeful staţiei Bârnova, Gh. Barbu şi mulţi alţii.

As.

Spectacolele zilei

Unde mergem astăzi?..

18 Mai

Teatrul Naţional. — *Relache.*

Cinema Trianon. — *Prinţesa Carnavalului*, film—operetă sonor cântat şi vorbit în l. germană cu *Walter Jansen, Ernst Verebeş* şi *Anni Ahlers.* Al doilea film: *Dragostea unei femei pierdute*, vorbit în l. germană cu *Mary Stranwyk* şi *Ralph Graves.* Complectare: *Mikey puşcăriaş*, desene animate sonore.

Cinema Sidoli. — *Femeea care nu te uită*, sonor şi vorbit în l. grmană cu *Lyl Dagover* şi *Ivan Petrovici.* Al doilea filim: *Insula vapoarelor pierdute*, film sonor de aventuri. Complectare: Mikey *în Ţăranul voios.*

Cinema Elysée. — *Sărutul*, film sonor cu *Greta Garbo, Niis Asther* şi *Lewis Stone.* Al doilea film: *Malec şi-a pierdut nevasta*, comedie sonoră cu *Dorothy Sebastian, Anita Page* şi *Buster Keaton.* Complectare: Trupa de 40 câini în *O crimă pasională*, sonor.

Cinema Ghelţer. — *Relache.*

Berăria „Luther" (Piaţa Unirei) Renumitul *Jazz Hubertiny.* Bufet copios cu cele mai delicioase mâncăruri calde şi reci. Supeuri speciale. Bere şi vinuri din pivniţele Luther, *seara dancing în ritmul Jazului Hubertyni.*

INFORMAŢIUNI

x *D. Ovid Măcelaru, şeful serviciului de Siguranţă al Moldovei a fost detaşat la Bucureşti. In locul d-lui Măcelaru încă n'a fost numit nimeni.*

x Azi după amează se întruneşte consiliul de higienă al oraşului, sub preşedinţia d-lui primar P. Bogdan.

x Sâmbătă urma să aibă loc luarea adeziunelor pentru concordatul Băncii Dacia.

Cum judele concordator n'a depus raportul, luarea adeziunilor a fost aminată.

x Tribunalul comercial a respins toate concordatele solicitate în ultimul timp de comercianţii ieşeni, declarând în faliment firmele: Marcel Rozner din str. I. C. Brăteanu; I. Fruchtman et Iţicovici magazin de coloniale din str. Anastasie Panu; H. Solomon et Cohn din str. Cost. Negri şi fabrica de tricotaje „Moldova" din şoseaua Naţională.

x Administratorul general al marilor intreprinderi cinematografice „Pathé-Nathan" din Paris, d. Marcel Berall, se află în Iaşi de câteva zile.

D-sa este originar din Iaşi, unde în urmă cu câţiva ani a fost unul din cei mai destoinici funcţionari la Banca Dacia.

x Sâmbătă seara patru deţinuţi ai închisorii militare de la Copou, au încercat să evadeze.

Ei au lovit santinelele, dar cu ajutorul poliţiei, au fost prinşi.

x *Detaşaţi zilnic bonul de premii, din pagina I pentru a putea participa la premiile gratuite în sumă de 50.000 lei, numerar, oferite de Soc. Asigurarea Românească şi Ţărănească, prin Inspectoratul G-l din Iaşi str. Lăpuşneanu 40.*

x Faţă de invazia mare de omizi din acest an, Camera de Agricultură pune la dispoziţia proprietarilor de livezi, maşini şi preparate chimice necesare distrugerii omizilor.

In acest scop cei interesaţi urmează a se adresa Camerei de Agricultură.

x Senatul universitar ieşan a fost convocat pentru mâine.

x *D. farmacist Jellea, efor al casei Sft. Spiridon, ne roagă să arătăm că d-sa nu şi-a înaintat demisia din postul pe care-l ocupă. D-sa aşteaptă să vadă motivele înlocuirii, pentru ca apoi să se poată adresa contenciosului.*

x Epitropia spitalelor Sft. Spiridon a primit azi o adresă prin care se face cunoscut că s'a primit demisia d-lui prof. dr. Râşcanu. In consecinţă, d. prof. Râşcanu, a predat d-lui Jellea, postul pe care-l girase până azi.

x **Nenorocirea dela Socola.**- In legătura cu explozia de la Socola, s'a stabilit următoarele:

Soldatul Gh. Sârghici, pe când se afla pe şesul Ţuţorei, a văzut în pământ un proectil al cărui capăt eşia afară.

Soldatul voind să scoată din pământ proectilul, acesta a explodat. Corpul nefericitului soldat a fost rupt în bucăţi.

x D. prof. I. Petrovici a plecat aseară la Bucureşti unde va rămâne până Mercuri seara.

x D. dr. Cădere, directorul asistenţei sociale din ministerul sănătăţii, a fost ieri în localitate.

x La spitalul de izolare se găsesc internaţi 56 bolnavi de scarlatină, 2 de tifos exantematic, 3 de erizipel, 1 de tetanos, 17 de tuberculoză, 7 de difterie, 3 de malarie şi 1 de pelagră.

x Miercuri 20 Mai a. c. orele 7 seara, va avea loc în biserica „Sf. Andrei" continuarea explicaţiunilor cu privire la sectanţi, de către Pr. C. Vuescu.

x In prezenţa I. P. S. S. Mitropolit şi a unei numeroase asistente, s'a oficiat eri dimineaţă la biserica „Sf. Ioan Botezătorul" de către P. S. Nicodim—Starеţul Mânăstirei Neamţ, parastasul pentru pomenirea cunoscutei filantroape Maria Rusovici.

x Astă seară se stabileşte definitiv la clubul naţional-ţărănesc din localitate, lista candidaţilor la Cameră şi Senat.

Delegaţia permanentă a clubului a hotărât Sâmbătă seara, ca d. N. Costăchescu, fost ministru, să candideze la consiliile comunale şi judeţene.

PE FRONTUL ELECTORAL

TOATE ORGANIZAŢIILE IEŞENE FAC PROPAGANDĂ IN JUDEŢ

Ieri Duminică, fruntaşii organizaţiilor politice locale, au făcut o intensă propagandă în judeţ.

Guvernamentalii

Din partea „Uniunei Naţionale" d. prof. Ion Petrovici, împreună cu d. prefect I. Axinte au fost la întrunirile din comunele Erbiceni, Scobinţi, Belceşti, Hodora, etc.

D. Omer Popovici a făcut propagandă la Volneşti: iar d. Fulga („Liga agrară") la Lungani.

Duciştii

reprezentaţi prin d-nii I. Zipa şi căpitan Ciulei, au vorbit la întrunirile din Prisacani şi Tomeşti. D. Victor Iamandi a vizitat Belceştii, Vlădenii etc.

Naţionali-ţărăniştii

fac şi ei propagandă electorală.

D-nii prof. N. Costăchescu şi prof. dr. Râşcanu au fost la Tg. Frumos şi au vorbit la întrunire, declarând că se va introduce acţiune în contencios contra suspendării primarului din Tg. Frumos.

Cuziştii

în frunte cu d-nii A. C. Cuza, George Cuza, av. Ghika, etc. au trecut prin comunele Cotnari, Baltaţi, Mogoşeşti etc. împrăştiind manifeste în vederea alegerilor.

La Mironeasa, a vorbit d. A. C. Cuza şi alţi fruntaşi ai L. A. N. C.

Averescanii

au ţinut întrunire la Podul-Iloaiei.

Aici au vorbit d-nii P. Pogonat, C. Căpriţă şi Hart.

Lupiştii

au lucrat intens, împărţiţi pe echipe. D. av. Malhasovici a vizitat Costuleni, Prisacani, Osoi, Ţuţora. D-nii M. Borcea şi Ghiulea au ţinut întruniri la Voineşti, Mâjeşti, Budeşti, Mogoşeşti, Piciorul Lupului şi Ciurea.

D-nii R. Drăghici şi M. Indirjoschi au făcut propagandă la Zahoma, Epureni, Ţiganaşi, Vlădeni etc.

In oraş

La o întrunire georgistă în Tg. Cucului, d-nii dr. Frühling, av. Dumbravă şi M. Lehrer au atacat violent partidul naţional-evreesc, arătând că s'a închegat această formaţie fără aprobarea populaţiei evreeşti şi tocmai primejduesţe interesele masei israelite.

Curând, numeroşi intelectuali evrei vor redacta un manifest contra acţiunei zisului „partid naţional evreesc".

*

Pentru un loc de senator la colegiul agricol, candidează d. prof. A. Cardaş, ca profesionist, — fără a figura pe vre-o listă de de partid.

In acelaş loc, o vorba ca naţional-ţărăniştii să susţie, pe d. Moldovanu, fostul director al Basarabiei.

*

Dl. C. N. Ifrim ne roagă să anunţăm că i s'a pus candidatura pe listele guvernului, având aprobarea d-lui G. Brătianu.

D. Ifrim a rămas mai departe membru în partidul georgist.

EVITAND lumina, trăind în murdăria crăpăturilor, purecele se strecoară noaptea pe Dvs. pentru a vă pişca, a vă înţepa şi a vă răpi somnul. Ucideţi-l în culcuşul lui. Pulverizaţi Flit, în toate colţurile şi crăpăturile.

Flit ucide muşte, ţânţari, purici, furnici, molii, ploşniţe, gândaci şi ouăle lor. Ucigător pentru insecte, dar nevătămător pentru om. Intrebuinţare uşoară. Nu păteză. Nu confundaţi Flit cu alte insecticide. Cereţi grenadierul pe bidon galben cu banda neagră.

Pulverizati

FLIT

(pentru garanţia Dvs. Flit nu se vinde decât în bidoane originale închise.

Exclusivitatea generala: Drogheria Standard, 2 Strada Zorilor. Bucuresti.

LEI 32 Litrul Undelemn „FLOR-EXTRA" neîntrecut la salate şi gătit SUCU SALA **Zimmer & Co. S.A.R.** str. Ştefan cel Mare No. 18

ECOURI

x Suntem informaţi că la cunoscutul magazin „La Cămila" atât la centrala din strada Anastasie Panu No. 47 cât şi la filialele din strada I. C. Brătianu şi strada Anastasie Panu, a sosit un mare transport de „Insectomor" foarte introdus în Anglia şi în toate ţările occidentale. Acest insecticid excelent distruge muştele, ploşniţele, gândacii, moliile şi ţânţarii.

x Serata dansantă a Asociaţiei „MACABI" din Iaşi, va avea loc irevocabil în ziua de *Sâmbătă 23 Mai* a. c. ora 21, în sălile asociaţiei (parchetate) str. Mârzescu 26. Asociaţia se pregăteşte să ofere publicului ieşan care apreciază activitatea ei, o seară amuzantă şi plăcută.

x FLORĂRIA VIOLETA strada Lăpuşneanu 31, vinde răsaduri de flori şi legume la Grădina proprie din str. Sărărie [No. 1, (vis-a-vis de Şcoala Superioară de Meserii).

x Şerveţele de hârtie gofrate se vând cu preţuri reduse la „Librăria Universala" str. Ştefan cel Mare No. 8 Pentru restaurante şi bodegi se acordă rabat.

x Doctorul Sebastian Pineles specializat la Paris şi Viena în boli de copii şi sugaci consultă zilnic 8—10 dim. şi 2—5 d. a. în str. Şcoalei de Arte 9 etaj ângă soc. Gimnastică Sport şi Muzică).

Plasatori

caută Teatrul Trianon. A se adresa la administraţia Teatrului

DOCTOR

MARGARETA CORDESCU

medic secundar a maternităţii

Cons. zilnic între orele 1-4 şi 7-8

pentru boli de femei. Naşteri

In str. Mârzescu 16

ATENŢIUNE

Spiritist prezicător

SĂVESCU

s'a mutat în str. *Curelari No. 11* (din Sărărie, lângă circ. 3-a, la vale) Consult. 9—12 şi 3—7.—Prin corespondenţă, cu toată ţara.

DE VÂNZARE un loc viran în str. Armeană, peste drum de Biserica Armeană. A se adresa str. Sf. Sava 2, între orele 2—4 p.m.

MITROPOLIA MOLDOVEI

Secţiunea Economică

No. 3090

1931 Mai 12

PUBLICAŢIUNE

Se aduce la cunoştinţă publică celor amatori, că în ziua de 22 Mai a. c., ora 11 dimineaţa în cancelaria Metropoliei din Iaşi Str. Ştefan cel Mare No. 46 se va ţine licitaţie publică, cu oferte închise pentru vânzarea materialului rezultat din exploatarea parchetului No. 3 în întindere 10 hectare din pădurea Valea Alunului jud. Iaşi, proprietatea Metropoliei.

Odată cu ofertele se va depune la cancelaria Metropoliei şi garanţia de 50.000 lei în numerar.

Orice lămuriri se dau de cancelaria Metropoliei Secţiunea Economică între orele 11-12 a. m.

Consilier referent,
Pr. V. Mihailescu

DE JOI 21 Mai (Ziua Eroilor)
8 Filme Sonore
Torentul de Blasco Ibanez
cu GRETA GARBO
LUME VECHE şi NOUĂ cu
MALI PICON
Regia Iacob Kalich
şi MONTY BANKS BUCATAR
cu preţuri extrem de reduse
Rezervat 15. Elevi 12. Balcon
7. Copii 5. Invalizi 4
LA CINEMA GHELTZER

PERDUT în str. Cuza-Vodă carnetul de maestră. Rog găsitorul a-l aduce la magazinul Renée, str, Cuza Vodă 71, şi va primi o bună recompensă. Contrar îl declar nul şi fără valoare în mâinile oricui s'ar afla. REBECA ŞARAGA
Iaşi

OCAZIUNE RARĂ. De vânzare una sofragerie complectă şi nouă precum şi diverse obiecte casnice. A se adresa stradela Sf. Atanase No. 3 casele Gall.

DE INCHIRIAT apartament trei camere, bae, bucătărie, closet, pivniţă, magazie lemne. Singur în curte. Str. Buna Vestire 4

INŞTIINŢARE

Subsemnatul Hristea Mavropol din com. Bucium jud. Iaşi, pierzând două polite una în valoare de 20.000 şi a doua de 30,000 lei, ambele cu scadenţa la 15 Oct. 930 emise de d. Vasile Haritoglu, le declar nule şi fără nici o valoare în mâinile oricui s'ar afla.
H. MAVROPOL

ULTIMA ORĂ

Guvernul nu va obține majoritatea?

Așa declară d. dr. Lupu la Chișinău

Chișinău 18. — Ieri a avut loc în capitala Basarabiei, ședința co-

D. Dr. Lupu

mitetului provincial lupist, sub președenția d-lui dr. N. Lupu.

Vorbind ziariștilor, d. d. Lupu a declarat că micile defecțiuni din partidul său, n'au însemnătate și nu vor avea nici o influență electorală.

Mai departe d. dr. Lupu a afirmat că guvernul nu va obține cele 40 la sută din voturi, pentru a-și putea face majoritate în parlament. Dacă însă se vor face ingerințe și guvernul ar reuși să-și facă o majoritate, va fi în așa deficit moral, că nu se va putea menține la cârmă.

„Mâna tare" a d-lui Argetoianu e o sperietoare. In fond, autualul interimar de la interne e un fanfaron și un fricos.

Țara știe că guvernul actual e un camuflaj liberal, aranjat de d. Argetoianu, iar d, Iorga servește numai ca paravan.

D. dr. Lupu a încheiat spunînd că reîntroducerea decretelor-legi caracterizează spiritul abuziv al actualilor conducători.

D. Vaida luptă în alegeri

Național țărăniștii sunt optimiști

Cluj 18 -- In urma atitudinei de abținere a domnului Vaida, se credea că național-țărăniștii vor renunța să se mai prezinte în actualele alegeri. Realitatea este însă alta. Insuși d. Vaida a revenit, fiind convins de către d. Maniu.

D. Vaida a telegrafiat la Caraș că acceptă candidatura în fruntea listei și că vine să facă personal propaganda în județ.

Național țărăniștii sunt optimiști și speră că vor cuceri în Cameră până la 40 mandate, urmând a fi cea mai puternică fracțiune de opoziție.

In ce privește Senatul, dacă nu se vor face ingerințe la consiliile comunale și județene, național-țărăniștii speră să ia până la 50 mandate.

Fostul președinte al Franței

reintră în politica activă

Paris 18.—D. Gaston Doumergue fostul președinte al Franței, reintră în politica activă.

D-sa va candida pentru un loc de senator; însă va refuza un portofoliu ministerial.

*

D. Briand, dacă va părăsi ministerul va rămâne totuși în politica militantă. La 7 Iunie, va rosti un mare discurs la un banchet de 4000 persoane pe care i-l pregătesc prietenii.

Altă sinucidere

din cauza mizeriei

Chișinău 18.— Numitul A. Mazepa fusese în serviciul unei gazete a d-lui Halipa, care și-a încetat apariția fără a plăti pe funcționari

Rămas cu familia în mizerie, Mazepa a hotărât să moară, în care scop a înghițit o puternică doză de iod. In stare gravă, a fost internat în spital.

A înghițit un șarpe!

Râmnicui-Sarat 18 — In com. Popești (jud. Râmnicul-Sarat) s'a întâmplat un caz deosebit. Tânărul Marin Căldărescu dormea într'o colibă, la via părintească.

La un moment dat, s'a trezit din somn, spunînd că se sufocă. S'a constatat îndată că un șarpe îi intrase în gură, și trecuse în stomah.

Tânărul a fost transportat la spital, unde medicii încearcă să-i scoată dihania

Două romînce

se sinucid pe coasta de azur

Paris 18.—„Le Journal" anunță că două doamne din România, d-na Reil și fiica ei d-na Rediz, au pierdut toți banii la ruleta din Monaco.

Ele s'au dus apoi la un hotel, au înghițit o puternică doză de veronal și s'au culcat într'un pat căruia i-au dat foc.

Sărind personalul hotelului, cele două femei au fost salvate din flacări, dar se crede că doza de veronal va fi fatală.

Polisciuc a dat o nouă lovitură

jefuind pe un proprietar din Hotin

Hotin 18.— Proprietarul Laduschi din Criuleni (Jud. Hotin) vinduse niște vite și încasase suma de 60,000 lei.

Faimosul bandit Polisciuc a aflat despre aceasta și a organizat un atac asupra conacului.

Polisciuc, împreună cu trei tovarăși, a venit la casa proprietarului și s'a luat la luptă cu argații. Unul a fost rănit iar ceilalți legați.

Apoi banditul a intrat în casă, găsind pe Laduschi cu nevasta și copiii, stând la masă.

Haiducul nu le-a făcut nimic, dar a somat pe proprietar să dea banii, ceiace dânsul a făcut.

In urmă, banda s'a retras în liniște, și a dispărut.

D. IORGA ANUNȚĂ

că va desființa examenele de bacalaureat

Giurgiu 18 — D. prim-ministru N. Iorga, însoțit de d. subsecretar de stat Ottescu, a sosit ieri la Giurgiu, fiind primit solemn de reprezintanții autorităților.

Luând cuvântul, d. Iorga a declarat că prezidează un guvern ne-politic. A căutat înțelegere cu partidele și a bătut la diferite uși; dar unii i-au răspuns cu mojicii, iar alții nu l-au înțeles.

*

Intr'un cerc de profesori, d. Iorga a afirmat că va desființa examenele de bacalaureat.

O uniune personală ungaro-austriacă?

sub sceptrul Habsburgilor — Un proect francez

Ziarele maghiare mențin versiunea că Franța ar lucra pentru o uniune personală austro-ungară, cu scopul de a zădărnici astfel unirea vamală austro-germană.

„5 Orai Ujsag" scrie, între altele:

„Dacă examinăm cu atențiune evenimentele diplomatice din ultimile luni, vom vedea că, pe toată linia s'a desfășurat o activitate febrilă pentru realizarea acestui proect.

La acestea contribue și un nou eveniment, logodna A.S.R. prințesei Ileana cu un membru al casei Habsburg, precum și vizitele A.S.R. prințului Nicolae la Viena și Budapesta.

Ușor se poate, deduce, că logodna, vizitele și atitudine României față de Ungaria din ultimul timp servesc acelaș scop nivelează drumul arhiducelui Otto de Habsburg, care va putea ajunge până la tronul regal".

Un camion cu eleve s'a răsturnat în Capitală

Câteva fetițe rănite

București 18.— Un autobuz cu 13 eleve de la școala de țesetorie, și cu o pedagoagă, s'a dus la închisoarea Văcărești, pentru ca elevele să viziteze atelierul de țesetorie al închisorii.

Din cauza unui viraj greșit, auto - camionul s'a răsturnat în calea Vacărești, în dreptul casei cu No. 345.

Trei eleve au fost grav rănite și transportate la spitalul Brancovenesc. Altele sunt rănite mai ușor. Șoferul a dispărut.

Monede false

în Basarabia

Orhei 18.—La Căzănești (Orhei) s'au găsit în circulație monede false de câte 20 și 2 lei.

Făcându-se investigații, s'a găsit un adevărat atelier la Ion Botez din Ciulucani, unde se făceau falsificările. Cercetările continuă.

Grevă uriașă

în Franța

Paris 18.—In urma unui conflict de muncă la Roubaix, muncitorii din industria textilă au proclamat greva generală.

Intră în grevă 125 000 lucrători.

UN MARE INDUSTRIAȘ

amenințat cu moartea

București. 18.—Cunoscutul industriaș d. Mociorniță, a primit o scrisoare dela fostul său lucrător Alex. Benea, pe care-l congediase.

Acesta cerea suma de 10,000 lei, amenințînd că în caz contrar îl va ucide. Bineînțeles, d. Mociorniță nu s'a potrivit.

Ieri, industriașul a primit a doua scrisoare de amenințare pe care Benea i-a trimis'o printr'un comisionar, din grădina Cișmigiu.

Fiind înștiințată poliția, lucrătorul a fost arestat.

x Laboratorul de Analize Dr. Beceanu, Piața Halei Iași, execută în cele mai perfecte condițiuni, analize complecte de urină. La cerere se pun la dispoziție vase speciale pentru colectat urina.

Toate consiliile comunale

vor fi dizolvate în jud. Iași

Astăzi dimineață, în urma rapoartelor trimise de către pretori, — d. prefect. I. Axinte, a semnat deciziile de dizolvare a consiliilor comunale din județul Iași.

Acestea vor fi dizolvate pe rând toate.

Deasemenea s'a mai luat dispoziția de suspendare a tuturor casierilor și încasatorilor comunali, până la terminarea anchetei pe care a ordonat-o d. prefect Axinte.

*

Primarul comunei Comarna, N. Spataru în sarcina căruia se pun abateri, a fost înaintat parchetului pentru cercetări.

Funcționari fiscali

îndepărtați din serviciu

Perceptorul Ion A. Nițoaie din Cotnari a fost destituit din serviciu, pentru însușirea de bani din pensiile I. O. V.

Agentul Nicolae Antonaș dela percepția I-a, a fost pus în disponibilitate.

Ion Obodă agent de urmărire din Șipote, a fost licențiat din serviciu pentru lipsă de activitate.

Perceptorul Florescu C-tin din Podul Iloaei, a fost destituit din serviciu, pentru abateri grave.

Ion Staicu controlor la administrația financiară, a fost suspendat din serviciu pentrucă împotriva d-sale s'a deschis acțifine publică pentru luare de mită

Conflictul cu vespasiana...

Am relatat că, din ordinul d-lui prefect de județ Axinte, s'au oprit lucrările de construire a vespasianei din Piața Unirei.

Sâmbătă după amează s'a ajuns la următoarea înțelegere.

Societatea „Distributia" s'a obligat ca în 2-3 zile să-și mute depozitul cu câțiva metri mai departe, urmând ca imediat după aceia să înceapă lucrările de constituire a vespasianei.

Cum se vor distribui cărțile de alegători

Se aduce la cunoștința generală că la judecătoria ocol. I mixt Iași, va începe a se distribui cărțile de alegători pentru alegerile generale din Iunie 1931, locuitorilor din dispărțirile 2-a și IV-a, din ziua de 18 Mai ora 8 dimineață precum urmează:

In ziua de 18 Mai alegătorilor care încep cu literile A. B. C. D. In ziua de 19 Mai alegătorilor care încep cu literile E. F. G. H. In ziua de 20 Mai alegătorilor care încep cu literile I. J. K. L, In ziua de 22 Mai alegătorilor care încep cu literile M. N. O. P., In ziua de 23 alegătorilor care încep cu literile R. S. T. U. V. Z.

Iată și itinerarul cum urmează a se distribui cărțile alegătorilor pentru cameră și senat din circumscripția 5-a Iași la reședința judecătoriei 2 micstă Iași din strada Ion Creangă Nr. 66.

In ziua de 25 Mai alegătorii cu literele inițiale de familie A, B, C, în ziua de 26 Mai idem cu literele D, E, F. G, și H, în ziua de 27 Mai idem cu literele I, J, K, L, M, și N, în ziua de 28 Mai idem cu literele O, P, și R, în ziua de 29 Mai idem cu literele S, T, și U, în ziua de 30 Mai cu literele V, și Z.

Pentru stabilirea identității, alegătorii vor prezenta cărtile vechi sau buletinul dela biuroul populației.

x **Un ten frumos** fără pete, fără sbârcituri, admirabil și atrăgător se obține repede cu „Crema Miraculoasă" specialitatea Farmaciei Dr. Rătianu Iași, Str. Cuza Vodă 48. Cereți ambalajul original. Marca depusă. 3

INFORMAȚIUNI

x D av. V. Manoliu a fost numit director al epitropiei Sft. Spiridon.

x Următoarele instituțiuni din raza municipiului Iași au trecut sub directa conducere tehnică a institutului de igienă și sănătate publică din Iași, și anume: Dispensarul societății pentru profilaxia tuberculozei, cedat pe timp de 7 ani ministerului sănătății; dispensarul anti-venerian din strada Zugravi și o circumscripție sanitară urbană model.

x Vineri 22 Mai ora 8 seara precis—orar nou—va conferența in Aula Universității, *d. prof dr. Zaharescu-Karaman* despre: *Calvarul maternității.*

Conferința face parte din ciclul organizat de „Societatea stud. români în medicină din Iași și va fi ilustrată cu planșe și proecțiuni interesante. Intrarea liberă

x *Teatrale.*— Compania dramatică dela Teatrul „Regina Maria" din București, prezintă ieșenilor Joi 21 crt. amuzanta comedie „Olympia", — o reușită satră a moravurilor de la curtea imperială austriacă dinainte de războiu, de Franz Molnar.

Piesa se joacă cu o excelentă distribuție în frunte cu d-nele Lucia Sturdza-Bulandra, Nelly Sterian, Silvia Demetrescu și d-nii Tony Bulandra, Talianu, Groner, Grădescu, etc.

Biletele la „Brașcu".

MALI PICON IN LUMEA VECHE ȘI NOUĂ

va cânta și mult gustatele cuplete din operetele Tipke Faier și Iankale

Joi 21 Mai (Ziua Eroilor)

LA CINEMA GHELTZER

Publicațiune

Se aduce la cunoștința celor interesați că în ziua de 28 Maiu 1931, ora 6 p. m. se va ține licitație publică cu oferte închise sigilate în localul Liceului de Fete „Oltea Doamna" din Iași, pentru lucrările de șoseluire în valoare de 34.000 lei.

Licitația se va ține în conformitate cu art. 88—110 din Legea Contabilității Publice și dispozițiile Regulamentului C.F.C.L.

Garanția va fi de 5 la sută în numerar. Devizul și caetul de sarcini se pot vedea în fiecare zi de lucru la cancelaria școalei, între orele 8—6 p.m.

Președintele comitetului școlar al Liceului de Fete „Oltea Doamna"
General SAVA-GOIU

x *Crema Khasya* face să dispară ridurile (sbârciturile) feței. Depozit. Farmacia Polak str. Ștefancel Mare.

ORA 3

SERIOS CONFLICT

INTRE D-NII IORGA ȘI MANOILESCU

pe chestia candidaturilor

București 18.—Se anunță că s'a agravat conflictul între d-nii Iorga și M. Manoilescu. Ministrul de industrie și comerț a cerut 40 locuri parlamentare pentru prietinii d-sale, dar nu i s'au dat decât zece.

Deasemenea d. Manoilescu a dorit personal să candideze pe lista județului Ilfov, ceiace n'a putut obține din partea primului ministru.

In plus d. Manoilescu a cerut ca șeful d-sale de cabinet d. Livezeanu să fie numit comisar al guvernului la Banca Națională.

Dar și de astă dată a fost refuzat. D. Iorga a răspuns că nu admite plasarea clientelei politice în funcțiile statului.

Deaceia d. Manoilescu e supărat

Conflictul acesta s'a accentuat atât de mult. încât se afirmă că va fi adus în discuția forurilor superioare.

*

Toți candidații ziarului „Universul", în frunte cu d. Stelian Popescu, s'au retras de pe listele guvernului, deoarece li s'au oferit locuri care n'au garanție de reușită.

O inspecție curioasă la Ploești

Ploești 18. — Azi dimineață s'a prezintat la primăria Ploești inspectoratul general administrativ d. Vericeanu, pentru a ancheta gestiunea.

D. primar Brezeanu, conform unui ordin primit dela minister, i-a cerut să se legitimeze. Dar d. Vericeanu a refuzat și a cerut concursul procurorului și chestorului de poliție.

Inspectorul însă n'a vrut să se legitimeze nici în fața procurorului și a plecat supărat la București.

Cazul a fost adus la cunoștința d-lui Munteanu-Râmnic, subsecretar la interne.

Atentate cu bombe la Lisabona

Lisabona 18. -- In timpul unei manifestații în favoarea dictaturii, a explodat o bombă în palatul președinției consiliului.

Alte bombe au facut explozie aproape simultan în alte părți ale orașului. Autoritățile cercetează pentru a descoperi pe atentatori.

Contra mușteloor

plosnițelor, gândacilor, țânțarilor și a tuturor insectelor recomandăm

INSECTOMOR

un produs englezesc introdus în toate țările occidentale.

Cereți bidoane originale.

x Bătăturile le înlăturați sigur cu „Coricol".

Depozit: Farmacia Polak, str. Ștefan cel Mare.

DOCTORUL
R. DAMSKER
str. Ghica-Vodă No. 44-46
consultă zilnic
MEDICINA INTERNA
SIFILIS și
GENITO-URINAR E
între orele 8-11 a. m. și 3-7 p. m.
Diathermie și băi de lumină

LA CERNAUȚI se găsește zilnic ziarul „Opinia" la chioșcul din piața Unirei (halta tramvaiului, precum și la debitele principale din oraș.

Tribunalul Jud. Iași S. 3-a
Publicație de Vânzare No. 4145
din 13 Mai 1931

Tribunalul Iași sect. 3, în urma raportului d-lui jude Sindic Trib. Iași a autorizat Corpul Portărelor Iași să efectueze din nou toate formele de vânzare prin licitație publică a averei mobile, proprietatea falitei Soc. col. „Butonia", reprezentată prin d-nii Ingineri: M, Abramovici și M. Herman cu sediul în Iași, str. Elena Doamna No. 35, compusă din portofoliu, evaluat de d. jude Sindic la suma de 20,000 lei, mărfuri, mașini și mobilier, evaluate de expert la suma de 5.144.436 lei.

Se încunoștiințează că vânzarea și adjudecarea acestei averi vor avea loc în ziua de 20 Mai 1931 la ora 13, pentru portofoliu în Camera Sindicatului Falimentelor Trib. Iași, iar la ora 14 jum. pentru cealaită avere la fața locului în Iași str. Elena Doamna No. 35 începându-se licitația publică de la sumele evaluărilor, sus menționate, cu facultatea d-lui jude Sindic, de a o începe și dela o sumă mai mică sub rezerva omologărei Tribunalului.

Dosar No. 14/930
Președinte M. Eșianu
Portărel B. Stancov

DE VÂNZARE ÎN FARMACII

ANUL XXVII No. 7211 — 3 LEI EXEMPLARUL — MERCURI 20 MAI 1931

ABONAMENTE

[...]PINIA

ZIAR POLITIC COTIDIAN

[...] LĂPUŞNEANU 37

ANUNCIURI se primesc la toate AGENŢIILE DE PUBLICITATE şi la ADMINISTRAŢIA ZIARULUI Iaşi. — Strada Lăpuşneanu 37

Telefoane : Redacţia 391, Administraţia 394, Serviciul de noapte 307

Fundaţiunea „Regele Ferdinand I"
Bucureşti
Str. Ştirbei Vodă 3
(Adm. Dom. Coroanei)

IDEI ŞI FAPTE

Deputăţie onorifică...

Făcând de curând procesul cuvenit transfugismului politic dela noi, am sugerat tuturor aspiranţilor la scaunul de parlamentar să se grupeze într'o asociaţie profesională.

Revenim asupra subiectului, căci într'un târziu ne-am dat seamă că nu chiar toţi acei care râvnesc la titlul de deputat, pot fi clasaţi sub aceiaşi rubrică.

Tipul comun al fripturistului e: un liber profesionist, căruia ocupaţiile sale particulare îi lasă prea mult timp liber ca să poată nesocoti zecile şi adesea sutele de mii de lei ce provin din exercitarea meseriei de tribun al poporului.

Ori, sunt pe la noi politiciani care sar peste obstacole programatice mai iute decât caii de curse, nu numai de dragul retribuţiilor ademenitoare.

In această categorie intră persoane cu nume ilustre, savanţi, profesori, foşti înalţi demnitari.

Aceştia visează, nu atât la sursa de câştiguri sigure, cât la deputăţia însăşi.

Adică arta e exercitată în numele artei şi pentru ea numai... Că, concomitent cu aceasta nu se se refuză nici câştigurile sin gure,— amănuntul e pur şi simplu în natura politicianismului nostru.

Dar tocmai acest soiu de parlamentari înflăcăraţi, ne fac de râsul lumii întregi; ei fiind cunoscuţi pretutindeni ca „marii noştri învăţaţi şi savanţi". Când colo „savanţii" se asemuiesc celor mai mărunţi vânători de situaţii, pescuitori în ape tulbure, oameni care îşi schimbă firma politică mai des decât bărbierul.

Totuşi, aici sfatul nostru diferă de cel precedent. Oarecum, aşa nume ilustre nu pot figura pentru simplii gangsteri politici grupaţi într'o asociaţie profesională.

Mult mai demn ar fi să fie numiţi deadreptul deputaţi; deputaţi onorifici, aşa cum sunt numiţi senatorii de drept.

Iar decretul lege să sune cam aşa:

„Toţi foştii miniştri, care deţin vre-o catedră universitară, sunt numiţi deputaţi onorifici".

Savanţilor în chestie li s'ar satisface astfel orgoliul; iar ţara ar fi dispensată de o umilinţă mare.

I. L. BASARABEANU

Actualităţi politice

In campanie electorală

Ţaranul e om cumpănit, cu judecata călită în experienţele şi necazurile lui. E neîncrezător, fiindcă-i păţit; dar are suflet curat şi pricepere ascuţită. Sunt, fireşte, şi excepţii, datorită contactului imoralizant cu politicianismul conrupător şi conrupt. Insă noi ne referim la masa mare a ţărănimii, care şi-a păstrat virtuţile spirituale.

In jud. Iaşi (şi fără îndoială că aşa-i pretutindeni) oamenii sunt dezorientaţi şi profund amărâţi. In decurs de 13 ani, şi-au pus nădejdea într'un guvern sau altul; într'un partid sau altul. Şi s'au ales numai cu decepţii şi poveri. Ultima guvernare naţional-ţărănistă le-a umplut până'n vârf cupa deziluziilor.

Oamenii mărturisesc sincer că-s zăpăciţi, că nu mai au încredere în guvernanţi şi că s'au săturat de promisiuni hipocrite.

E o stare de deprimare care scade vlaga naţiei.

Politicianii de toate nuanţele ar trebui să se trezească la realitate şi să caute a îndrepta răul cumplit pe care l-au făcut ţării. Cu palavre deşarte, mergem la nenorocire.

Listele guvernamentale

In cele mai multe judeţe, încă nu se cunosc listele definitive ale guvernului. Configuraţia acestor liste e un secret al laboratorului de alhimie politică condus de d. Argetoianu.

Au fost atîtea pertractări, atîtea sacrificări şi trageri pe sfoară, sunt atîţia nemulţumiţi şi transfugi şi fripturişti,—încît publicarea listelor înseamnă dezlănţuire de furtună în fiecare judeţ.

Probabil că se fac intervenţii, tocmeli şi modificări; iar listele vor fi cunoscute şi depuse în ultima zi,— cînd intervenţiile vor deveni inutile, fiindcă modificările vor fi imposibile. X.

Un spital special
pentru persoane îndrăgostite

Profesorul francez d. Etienne Martin, care a făcut îndelungi studii asupra psihologiei îndrăgostiţilor, a ajuns la convingerea că „bolile" amorului pot fi vindicate. In consecinţă a deschis un spital special pentru persoanele îndrăgostite, unde „pacienţii" sânt supuşi unui regim destul de sever.

In acest spital au fost internaţi îndeosebi tineri, care din cauza unei iubiri nenorocite, doreau să-şi puie capăt vieţii. Deasemenea au fost primiţi geloşii furioşi şi aceia care nutreau planuri criminale de răzbunare. După un trudnic tratament medical şi moral, doctorul Martin a reuşit să vindice mulţi îndrăgostiţi, care aveau gândul sinuciderii sau al crimei. Şi astfel spitalul are perspectiva să ajungă cu totul neîncăpător!..

„OPINIA"
LITERARA ŞI ARTISTICĂ

Vorbe...

Castitatea perversă

O „vrăjitoare" de lângă Iaşi a fost arestată, pentru că excroca fetele credule, făgăduind că le poate reda castitatea pierdută într'un moment de dragoste mai mult sau mai puţin conştient. De fapt promisiunea femeii nu mai intră astăzi în domeniul „vrăjitoriei", având în vedere că practica ştiinţii moderne o poate realiza în chip perfect şi că mulţi medici rutinaţi s'au îmbogăţit de pe urma acestei picante specialităţi. Probabil însă, fetele în cauză credeau că faptul se poate obţine şi prin... leacuri băbeşti!..

Bietele fete, naive... numai din acest punct de vedere! S'au supus la tot felul de riscuri, pentru a satisface prejudecata integrităţii trupeşti. Ele îşi dădeau seama că şi acum această prejudecată e încă în mare stimă şi reprezintă condiţiunea de bază a alcovului conjugal. Deaceia doreau neapărat să recapete castitatea, chiar în aspect artificial, chiar în formă de castitate perversă.

Şi dacă acesta e adevărul unic, am putea socoti că „vrăjitoarea" care nu şi-a îndeplinit promisiunea, nu e singura vinovată. Dimpotrivă; fără să ştie şi fără să vreie, a izbutit o pedeapsă talionică. Ea a înşelat fetele, care la rândul lor doreau apoi să înşele pe alţii!..

i. b.

...şi fapte

Filme şi onorarii

De câteva zile se află în localitate d. Marcel Beral, originar din Iaşi, actualmente administrator la „Paté-Nathan", cea mai mare casă de filme din Franţa. Intr'o convorbire pe care am avut-o cu d-sa, d. Beral ne-a dat printre altele câteva informaţiuni interesante.

Marea întrepindere cinematografică este condusă de fraţii Nathan şi M. Tanenzapf, ambii din Iaşi. Şi această origină românească, nu rămâne fără efect. Numeroşi artişti români, în fruntea cu Alice Cocea, turnează la această casă de filme.

Ultima lucrare de mare succes realizată de această firmă e filmul „Regele şmecherilor", în rolul titular cu Milton, unul din cei mai buni comici din Franţa.

Pentru acest film, Milton a primti 200.000 franci (un milion 300 mii lei).

In prezent „Pathé-Nathan" turnează un film după romanul „Partir" al lui Roland Dorgeles, care numai pentru drepturile de autor a primit un onorar de 300.000 franci, adecă aproape două milioane lei. Acest film e regisat de Raymond Bernard, fiul lui Tristan Bernard.

Săgeţi fără otravă

Diviziunea muncii în familie

Işi alintă copilaşii
Doamna N. Ştefania;
Buna mamă e cu grija,
Tatăl cu grijania.

V. B.

Cel mai scump spectacol

Herick Weissgold, cel mai mare

(Continuarea în pagina II-a)

BISERICI IN FLACARI IN SPANIA

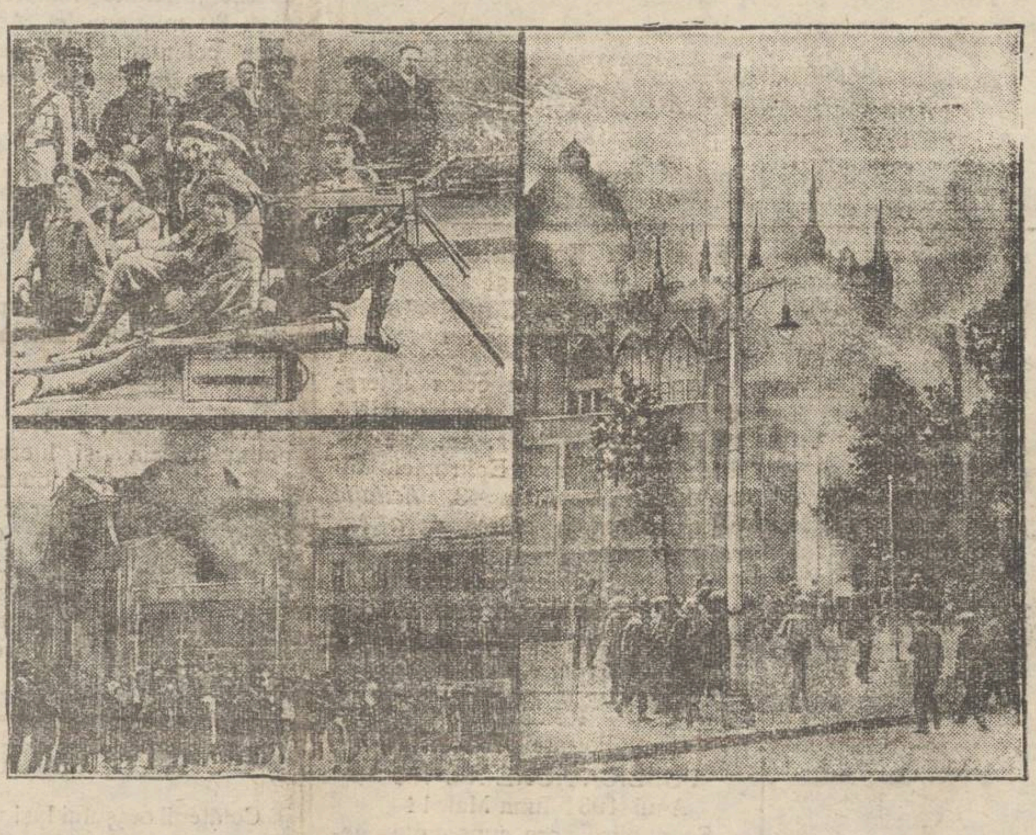

Precum am anunţat, furia poporului spaniol împotriva clerului a luat forme violente. Numeroase biserici au fost incendiate, distrugându-se astfel comori artistice de mare valoare. In clişeu: trupe militare înarmate păzind lăcaşurile sfinte (sus în stânga); biserica iezuiţilor (jos în stânga) şi mânăstirea călugărilor (în dreapta) din Madrid, cuprinse de flacări.

DIN TOATĂ LUMEA

O încercare de sinucidere cu sfârşit interesant.— Un caz interesant e relatat de ziarul „Evening-News" din America

Aviatoarea Miss Dorothy Greenwood, în vrâstă de 27 ani, din pricina unei dragoste nefericite, a hotărât să-şi puie capăt vieţii. In acest scop, a conceput un plan potrivit carierei sale. Aviatoarea a decis să se urce cu avionul până la înălţimi fantastice, dând viteza maximă, până ce motorul nu va mai putea rezista şi aparatul se va prăbuşi la pământ.

Intr'adevăr, Miss Dorothy şi-a pus planul în aplicare. Ea a pornit cu avionul în raidul morţii. Dar în timpul zborului, s'a întâmplat un fapt neprevăzut. Aviatoarea a ajuns până la 11.900 metri, adecă până la înălţimea pe care nicio femeie n'a atins-o până astăzi. Mulţumită de acest record, Miss Dorothy a uitat de gândul ei funest şi a aterisat în bune condiţiuni. Ea a obţinut premii şi glorie. Acum e satisfăcută şi probabil a renunţat definitiv la planul sinuciderii!...

*

Bogăţie şi frumuseţe.— Cele mai bogate femei nu sânt şi cele mai frumoase. Aşa cel puţin susţine revista franceză „Bravo", care prezintă o statistică edificatoare în acest sens.

Cele mai bogate femei trăesc în America. Trei din ele au fiecare câte 500 milioane dolari (80 miliarde lei), dar sânt cam bătrâne şi n'au de fel un fizic agreabil. O altă femeie foarte bogată este japoneza Io-Kuki, a cărei avere trece de 200 milioane dolari. Dar şi ea e urâtă şi în vrâstă.

S'ar părea deci că bogăţia exclude frumuseţa. Soarta nu dă totul laolaltă...

*

1015 mere într'o săptămână. Locuitorul Iohann Müller din Frankfurt (Germania) a realizat un record original. Fiind internat într'un spital, din cauză că suferea de o boală de stomac, medicii i-au recomandat să mănânce multe mere. Şi pacientul a ascultat intr'adevăr sfatul medical.

Intr'o singură săptămână bolnavul a mâncat nici mai mult nici mai puţin decât 1015 mere, subt forma naturală şi preparate compot. Şi cum pacientul încă nu s'a vindecat, probabil va mări acest record al merelor.

*

Două fete se căsătoresc cu acelaş bărbat. — Un caz care provoacă enormă senzaţie s'a provocat în America tuturor surprizelor, şi anume la San Francisco. Două fete, ale căror nume n'au fost date în vileag, erau îndrăgostite de acelaş bărbat. Ambele cunoşteau această situaţie şi niciuna nu voia să renunţe în favoarea celeilalte.

Atunci, de comun acord cu cel pe care-l iubeau, amândouă s'au căsătorit cu el în cursul aceleiaş săptămâni. Bărbatul locuea în mod alternativ cu ambele femei, fiindcă amândouă erau frumoase şi bogate. In cele din urmă însă, un denunţ a destăinuit acest caz excepţional şi cei trei vinovaţi au fost daţi în judecată. Legea americană pedepseşte o asemenea faptă cu închisoare, aşa că bărbatul şi cele două femei vor plăti cam scump încercarea lor culpabilă.

Vechimea mumiilor
O interesantă chestiune ştiinţifică

Revista ştiinţifică „Nature" din Franţa a pus o interesantă chestiune. A întrebat pe arheologi, dacă mumiile găsite în Egipt, cum au fost acelea descoperite în cavoul lui Tutankamon, pot fi într'adevăr aşa de vechi.

Unii dintre arheologi se îndoesc de vrista descoperirilor. Dar cei mai mulţi au admis ipoteza afirmativă, susţinînd că vechimea mumiilor este într'adevăr excepţional de mare.

In sprijinul acestei afirmaţiuni, arheologii cred că în urmă cu milenii exista în Egipt o plantă specială, din care se extrăgea o substanţă miraculoasă ce permitea conservarea perfectă a mumiilor. După un timp oarecare însă, nu se ştie din ce motive, planta n'a mai fost cultivată şi a dispărut cu desăvîrşire. Deaceia secretul mumiilor pare îngropat pentru totdeauna.

Anglia construeşte
cel mai mare vapor din lume

Ziarele din Londra anunţă că în prezent fabrica de vapoare „Canadian-Pacific" construeşte pentru Anglia cel mai mare vas din lume. Actualmente vapoarele cele mai mari le posedă Germania şi probabil Anglia, care doreşte să-şi menţie titlul de „regină a mărilor" nu vrea să rămâie mai prejos.

Noul vas va purta numele de „Emprass of Britain" şi va avea o capacitate de 42,500 tone.

In plus, va deţine recordul vitezei şi va fi şi cel mai luxos vapor. Astfel Anglia va fi mulţumită!

Discuţii şi păreri

POLITICA DE IZOLARE
Apariţia aşa zisului „partid evreesc"

de *avocat H. Gherner*

Desigur că nimeni, în haosul politic în care trăim, n'ar putea spune ce ne va mai aduce ziua de mâine. Totuşi din acest haos unele lucruri se relefiează complect de pe acum.

Un exod extraordinar şi nemai pomenit chiar în moravurile noastre politice, spre guvern. Oameni şi mai mari şi mai mărunţei care-şi părăsesc prietenii, legăturile de partid, (căci de principii nu poate fi vorba) şi care atraşi de mirajul puterei văd în aceasta, o posibilitate de ameliorare a stărei materiale sau satisfacerea unor ambiţiuni, a unui orgoliu şi nu atraşi de lupta pentru salvarea ţărei şi scoaterea ei din impasul in care se găseşte.

Dacă aceasta se poate spune despre oameni, să vedem şi să examinăm grupările şi atitudinea lor în actualele împrejurări.

In luptele ce urmează a se da, vedem. partide sau grupări luând anumite atitudini, condusă de formă cel puţin, de o ideologie sau de un program.

Intre aceste grupări ve'em şi angajarea în luptă a *partidului zis evreesc,* născut de câteva zile şi care totuşi depune candidaturi în vre-o patruzeci de judeţe, cu speranţa de a întruni coeficientul pentru a putea trimite în parlament un număr de deputaţi.

Dar nu vor examina aci, nici programul, nici oamenii care vor lupta eventual, în parlament, pentru a aduce la îndeplinirea programul; ci vom căta să examinăm dacă din punct de vedere tactic al interesului populaţiunei evreeşti, această grupare este menită a îmbunătăţi soarta populaţiunei evreeşti, sau nu cumva această atitudine poate fi dăunătoare intereselor ei.

Dacă examinăm, deocamdată motivele determinate pe care fruntaşii partidului evreesc (de bloc nu poate fi vorba, căci nu reprezintă decât o singură nuanţă politică evreeească), vedem că e „O chestie de demnitate". „Am făcut cartel cu liberalii şi ne-au dat Oradia Mare; am făcut cartel cu naţional-ţărăniştii şi ne-au dat Borşa; să vedem ce va fi când vom merge în alegeri singuri! Nu vom alege pe nimeni, ne vom fi făcut numărătoarea voturilor",—aşa susţin dumnealor.

Alte consideraţiuni n'am auzit şi nici nu ni se dau.

Ori, politica nu se face pe sentiment, *ci trebue să conteze cu realităţi.* Pentru noi, partidul evreesc, nu face decât politică de sentiment şi aci este marea greşala. Să nu ne înşelăm. Cunoaştem situaţia precară a evreilor din ţară. Ştim că sute de mii de evrei cu drepturi la cetăţenia română, aşteaptă rezolvarea chestiunei; necesitatea unui şcoli normale sau a unei secţiuni pentru învăţători evrei, subvenţionarea serioasă a cultului şi a şcoalelor particulare, reformarea legei cultului, înlăturarea actului de botez pentru a fi primit în şcoli de meserii, o egalare

(Continuarea în pagina II-a)

Figuri ieşene

Tipograful Ion S. Ionescu

Cu un glonte de revolver, şi-a încheiat existenţa, alaltăeri, un vechi ieşan, meseriaş harnic şi onest, fost lucrător, administrator, apoi proprietar al unei tipografii de primul rang din Iaşi,—Ion S. Ionescu, cunoscut de întreaga elită intelectuală a vechei capitale a Moldovei, deaprope şeizeci de ani încoace. A fost contimporanul, în mare parte, al formaţiunei literare-politice „Junimea", căreia i-a servit de instrument de răspândire a luminei prin tipar, în contact necontenit cu ce a avut mai vrednici ca conducători ai vechiului organ,—şi cel mai de seamă, din întreg teritoriul românesc, revista *Convorbiri literare,*—cot la cot, zi cu zi, cu un Iacob Negruzzi, Tit-Liviu Maiorescu, Petre Carp, Volenti, Miron Pompiliu, Eminescu Creangă, Misir, Naum şi atâţia alţii, oameni ce au ridicat valoarea şi cinstea Iaşului la cea mai înaltă expresie culturală.

Amestecul său în tipărirea şi administraţia acestei reviste, cum şi scoaterea la lumină a unui număr mare de volume scolastice, literare, economice or administrative, influenţând asupra mentalităţei, şi caracterului său, făcu din Ionescu tipograful, un bun conducător, sfătuitor, prieten şi în multe cazuri susţinător, atât al membrilor *Junimei,* al clienţilor *Tipografiei Naţionale* ce-o administra cât şi al tuturor celor ce au putut veni în contact cu el, sau au apelat la concursul său.

Cu sfat şi caracter prietenos, a ridicat din stabilimentul său un număr însemnat de buni lucrători; a întrunit în editură şi coproprietate pe mulţi institutori şi literaţi începători, şi a făcut să poată apărea, într'o epocă din cele mai puţin propice, cele dintâi cărţi didactice, pentru şcolile primare şi secundare, care au răspândit binefăcătoare raze de lumină asupra ţării întregi, între cari se amintesc *Metoda nouă de scriere şi cetire* a lui Creangă, Grigorescu, Ropală etc., *Geografia Iaşului* de Darzeu, diferite Aritmetici, mai multe Manuale de *Fizică* şi *Chimie,* etc.

Peste jumătate de veac, munca lui I. S. Ionescu n'a avut nici un răgaz; a participat la toate acţiunile bune culturale şi patriotice; a îngrijit, mai adesea pe punga sa proprie, de mormântul lui Creangă; apoi cu un comitet special, s'a ocupat de rămăşiţele Bujdeucei din Ţicău; a scris chiar o serie de bucăţi povestitoare în genul lui Creangă, pe care le-a întrunit apoi într'un volum care, la timpul său, a fost bine apreciat de cetitorii săi; a contribuit cu banul şi sfatul său la un număr de instituţii economice şi filantropice din localitate.

In ultimul timp, destinul l-a lovit, în mod crud, răpindu-i aproape cu totul vederile,— pe lângă alte suferinţe de ordin familiar şi paguba pricinuită de situaţiile nenorocite în care criza şi schimbările sociale din vremea din urmă, au expus pe mulţi dintre vechii industriaşi şi intelectuali ieşeni.

Incheindu-şi trist existenţa-i, ce ar fi putut servi de model multora de seama lui,—ne exprimăm regrete sincere, şi credem că toţi cei ce i-au fost prieteni şi cunoscuţi, nu-i vor uita aşa de curând meritele şi calităţile,— cum suntem obicinuiţi, mulţi din're noi,— a şterge uşor amintirea acelor ce au pus umărul şi vlaga lor, în anumite epoce, la propăşirea şi mîndria neamului nostru.

N. A. BOGDAN

Bon No. 4

de participare la marile
Premii gratuite
oferite de Societatea
„Asigurarea Românească şi Ţărănească"
50.000 lei numerar
Detaşaţi seria completă

Regia Autonomă P. T. T.
OFICIUL IAŞI C
Publicaţiune

Se aduce la cunoştinţa celor interesaţi că Regia autonomă p. t. t. a luat hotărârea de a creia un serviciu special de reclame şi publicitate.

Comenzile se vor adresa fie direct Serviciului Central al reclamelor (Direcţia Studiilor din Direcţia Generală) fie prin oficii sau Direcţiunile regionale.

Taxele cuvenite sunt următoarele:

Reclame pe pereţi la interior sau exterior anual m. p. lei 1200.

Reclame pe uşi, ferestre sau pupitre anual pe c.m. patrat lei 0.40.

Pentru restul genurilor de reclame preţurile vor fi stabilite la cerere şi după caz la caz.

Diriginte Centralizator Iaşi
V. COCIU

Indispoziţie stomacală?

Nu o mai am de loc de când iau regulat după masă 1-2 tablete de

Magnesium - Perhydrol

Râgâelile, aereala presiunea asupra stomacului, constipaţia, au dispărut ca prin farmec. Notaţi bine, numai datorită Magnesium-Perhydrol!

Tablete: In ambalaj original se găseşte la orice farmacie şi droguerie.

Magnesium-Perhydrol Merck
este produsul fabricei germane mondiale

E. MERCK, DARMSTADT
Refuzaţi contrafacerile!

Magazin de ***croitorie civilă*** şi ***haine de sport de primul rang***
Specialişti în *ghetre*, după măsură

François & Partner

13, Rue des Pyramides, P A R I S
(lângă Operă)

Telef. C-ral 05—32 Rg. C. 228 225 B.

Epitropia Spitalului Israelit din Iaşi
Administraţia Cimitirelor
PUBLICAŢIE

Se face cunoscut celor interesaţi că în ziua de Duminică 24 Mai a. c. orele 10 a. m. se va ţine în cancelaria Epitropiei din str. Elena Doamna 43, *licitaţie* pentru darea în antrepriză *a carelor funebre.*

Amatorii pot lua cunoştinţă de caetul de sarcini în orice zi la secretariatul spitalului.

Epitropia

România
Corpul Portăreilor Trib. Iaşi
PUBLICAŢIUNE No. 189
Anul 1931 luna Mai 14

Se publică spre cunoştinţa generală că conform adresei Trib. Iaşi secţ. 3-a dub. No. 9631 Mai 11 1931 se va vinde prin licitaţie publică în ziua de 6 Iunie 1931 ora 12 a. m. averea mobilă sequestrată în mod definitiv cu procesul verbal No. 3867 | 30 dela debitorii I. Picovschi, Silvia Schüller, Solomon Schüller, Maria Lupu, Iossf Lupu, Maria Roza Pielpel, Isac Greceanic, personal şi ca tutrice al minorilor Suzi Pielpel, Sara Goldemberg, Lascar Goldemberg şi Gherşin Pielpel la pretenţia Primei Societăţi de Economie din Iaşi, averea compusă din 100 una sută vagoane lemne tăiate esenţă tare din pădurea Voineşti dealul Stînei, tăitura anilor 1929 | 930.

Vânzarea se va face la faţa locului, pădurea Voineşti, dealul Stânei pe bani gata şi în asistenţa notarului respectiv.

Şef Portărel, Mih. Elaş
Secretar, Busuioc

x Laboratorul de Analize Dr. Beceanu, Piaţa Halei Iaşi, execută în cele mai perfecte condiţiuni, analize complecte de urină. La cerere se pun la dispoziţie vase speciale pentru colectat urina.

Epitropia Generală
a Casei Spitalelor şi Ospiciilor
Sf. Spiridon din Iaşi

A N U N C I U

Se aduce la cunoştinţa celor interesaţi că, în ziua de 19 Iunie 1931, orele 11 jum. a. m. se va ţine in Camera Epitropiei, licitaţia publică cu oferte închise, pentru aprovizionarea Depoului Central al Casei, cu materiale de pânzerie, postăvărie, doc, ciorapi, ghete şi papuci, necesare spitalelor Casei şi anume:

1. Americă subţire pt. halate de operaţie de 6.90 cm. lat 500 m. 2. Pânză albă românească pt. cerşafuri de 0.90 cm. lat 4000 m. 3. Pânză albă românească pt. cămăşi de 0.90 cm. lat 8000 m. 4. Pânză indian pt. tulpane, cămăşuţe sugari, etc. de 1 m. lat 800 m. 5. Zefir colorat pt. fuste şi rochiţe la orfane de 0.90 cm. lat 500 m. 6. Barchet colorat pt. fuste şi rochiţe la orfane de 0.90 cm. lat 800 m. 7. Pichet alb pt. flanele la bolnavi şi scutice sugari de 0.90 cm. lat 500 m. 8. Doc alb pt. halate şi şorţuri medici de 0.99 cm. lat 500 m. 9. Doc colorat pt. coşuri de saltele de 1.10 m. lat 1000 m. 10. Pânză bumbac în carele pt. şervete de 0.70 cm. lat 500 m. 11. Postav negru pt. haine la orfani de 1.40 m. lat 200 m. 12. Doc albastru de 0,90 cm. lat 100 m. 13. Postav flanea albastru pt. halate la bolnavi de 0.90 cm. lat 200 m. 14. Doc colorat pt. haine la orfani de 0.90 cm. lat 200 m. 15. Satin negru pt. căptuşeli de 0.90 cm. lat 200 m. 16. Prosoape de bumbac 50 m. 17. Pături de lână a 2 metri una 100 m. 18. Pături de lână a 1 metru una 50 b. 19. Perechi ciorapi albi de bumbac, lungi 800 p. 20. Perechi ciorapi albi bărbăteşti pt. orfani 200 p. 21. Perechi ciorapi negri de bumbac copilăreşti pt. orfani 100 p. 22. Perechi botine de piele de box dif. mărimi căptuşite cu pânză 100 p. 23. Perechi papuci de talpă de piele pt. bolnavi 300 p.

Caetul de sarcini se poate vedea in fiecare zi de lucru între orele 9—12 a. m. la Cancelaria Epitropiei, Serviciul Ad-tiv.

Garanţia provizorie de 10 la sută din valoarea ofertei.

Ofertele vor putea fi făcute în total pentru materiale cerute sau în parte numai pentru unele din ele.

Contra muştelor

ploşniţelor, gândacilor, ţânţarilor şi a tuturor insectelor recomandăm

INSECTOMOR

un produs englezesc introdus în toate ţările occidentale.

Cereţi bidoane originale la magazinul de văpselărie şi parfumerie

„LA CĂMILA"

Centrala: str. Anast. Panu 47
Filiale: str. I. C. Brătianu 162
şi str. Anast. Panu 27

D O C T O R U L
Ovidiu Cordescu
consultă zilnic între **orele 4—7**
pentru BOLI ŞI OPERAŢIUNI
de
NAS, GAT şi URECHI
în str. Mârzescu 16

Doctor A. DASCAL
BOLI DE COPII ŞI INTERNE
VENERICE ŞI SIFILIS
Tratament radical al Blenoragiei acute şi cronice; al sifilisului în toate perioadele boalei.
Băi de lumină, Raze Ultraviolete
Consult. 8-10 a. m. şi 2-8 seara
Iaşi, str. Cuza Vodă No. 42
vis-à-vis de Camera de Comerţ

EFTIN şi BUN
găsiţi la tapiţeria Modernă

Lei 375 somieră cu 50 arcuri
Lei 450 divan modern
Lei 850 dormeză cu ladă
Lei 1000 divan cu ladă 50 arcuri
Lei 1500 canapea lustruită cu oglindă

Toate acestea sunt foarte bine lucrate; cercaţi şi vă veţi convinge. Ambalez mobile, aranjez perdele. Chemat prin c. p. vin la onor client pentru orice comandă sau reparaţii. **GH. GHERSON**
Specialist în Reparatul cărucioarelor de copii
Str. Sf. Lazăr 19 vis-a-vis de Fabrica de Oglinzi

D E N T I S T U L
FRIEDRICH GRÜNBERG
S'A MUTAT
în str. Ştefan cel Mare 3
lângă Hotel Continental
Consult. 9—1 3—7

x Bătăturile le înlăturaţi sigur cu „Coricol".

Depozit: Farmacia Polak, str. Ştefan cel Mare.

„O P I N I A"
LITERARA ŞI ARTISTICA
(Continuarea din pagina I-a)

impresar din America organizează în prezent un spectacol excepţional.

In aceiaş seară vor cânta celebrul bas rus Şaliapin şi Paderewski la pian, va vorbi Charlie Chaplin şi va recita Greta Garbo. Cel mai ieftin bilet va fi de 50 dolari, adecă 8.000 lei. Pentru a suporta numai cheltuelile, impresarul a socotit că trebuie să incaseze jumătate milion dolari, adecă 80 milioane lei. Acesta va fi astfel cel mai scump spectacol organizat până astăzi. Dar poate şi cel mai atrăgător.

Recomandaţie

— Am fost azi la croitorul tău.
— Şi i-ai spus că eu te-am trimis?
— Da.
— Ei, şi el ce ţi-a spus?
— Mi-a cerut plata înainte...

Reviste

„Făclia" (An. I—Nr. 2), revistă politică, socială şi literară, apare la Craiova subt conducerea d-lui Const Jaleş. Colaborează: Const. Jaleş, Stan Bolovan, Cobuz, E. Slobodă, Gh. I. Chiţibura, Artur Enăşescu, Dem. Bassarabeanu, etc... In rest, note, însemnări, desene. In 12 pagini, preţul unui exemplar 6 lei.

Concertul Ciolac

Cetăţenii oraşului Iaşi vor avea unica ocazie, să asculte şi să admire, în seara de 29 Maiu a. c. operele maeştrilor nemuritori ca: Bach, Bethoven, Chopin, Albenitz, etc. intrepretate cu deosebită măestrie de distinsul nostru artist şi compatriot, *Pianistul G. Ciolac*, în sala Teatrului Naţional. Biletele la Ag. Braşcu.

Se reînfiinţează la Iaşi
depozitul de medicamente

D. dr. Slătineanu s'a ţinut de cuvânt şi a adus la îndeplinire, repede deziderатul formulat de d. dr. Cazacu, pentru reinfiinţarea depozitului de medicamente la Iaşi.

Primele trei vagoane cu medicamente au fost expediate şi vor fi aduse Joi în localitate.

In acelaş timp d. dr. Cazacu a luat dispoziţiuni pentru amenajarea depozitului şi farmaciei din curtea inspectoratului sanitar.

Se pune astfel capăt unei situaţiuni care însemna o mare lipsă pentru spitalele şi dispensarele noastre.

Primarii înlocuiţi
au făcut contestaţie

Au făcut apel şi contestaţie la delegaţia permanentă a judeţului şi la comitetul local de revizuire, următorii primari rurali înlocuiţi şi consilierii comunali dizolvaţi: Av. N. Râpeanu, primar de centru din Tg. Frumos, av. Leon din Voineşti, St. Macri din Ţigănaşi, Ilie Frunză primarul asociaţiei Epureni, I. Simargu din Ţigănaşi, Ifrim Leonte din Perieni, Ioan Anton din Bivolari, I. Ciocanache din Voineşti.

Toate aceste acţiuni se întemeiază pe art. 167 din legea ad-tivă, care prevede că dreptul de suspendare şi de dizolvare aparţine numai delegaţiei permanente a judeţului, şi nu prefectului.

Toţi primarii şi consilierii se vor adresa justiţiei, cerând daune personale d-lui prefect Axinte.

Şedinţa Consiliului de higienă

Starea sanitară a Iaşului
Nu sunt bani pentru repararea conductelor de apă

Consiliul de higienă al oraşului s'a întrunit aseară. Fiind a treia convocare, şedinţa se putea ţine cu orice număr de membrii; şi s'a ţinut cu 10 persoane. A prezidat d. primar P. Bogdan.

Statistica epidemiilor

D. dr. Bulău, medicul şef al oraşului, citeşte un documentat raport asupra mersului epidemiilor dela 12 Martie, data ultimului consiliu şi până ieri.

Scarlatina 54 cazuri, din care 26 vindecate, 1 mort şi 27 rămase la zi. Epidemia este în scădere.

Difteria a dat 10 cazuri, din care 7 vindecate, 1 mortal şi 2 în tratament. Şi această epidemie e în descreştere.

Febra tifoidă este complect stinsă. Dela 8 Aprilie nu s'a mai declarat nici un caz. In spital mai sunt 2 bolnavi.

Tifosul exantematic a dat 3 cazuri, toate vindecate.

Ravagii mai serioase a făcut oreillonul, care a dat 60 cazuri.

In continuare, d. dr. Bulău arată că actualmente tifoida a cedat. Dar cum conducta n'a fost nici până acuma înlocuită, ne ameninţă iarăşi o epidemie de febră tifoidă, care în timpul verii, poate lua un caracter alarmant.

Măsuri sanitare

Pentru a se evita împrăştierea bolilor, d. dr. Bulău cere măsuri severe de curăţire a străzilor. Deasemenea trebuesc ridicate gunoaele din oraş şi secate toate bălţile care sunt vaste focare de infecţie. Deasemenea se impun măsuri contra prafului şi muştelor, care răspândesc tot felul de boli.

Apa şi străzile

D. *primar P. Bogdan* arată că atunci când a izbucnit epidemia de febră tifoidă, ministerele au făgăduit Iaşului 7 milioane lei pentru repararea conductei. Dar până astăzi nu s'a dat niciun ban. Din fondurile şi economiile primăriei s'au înlocuit 140 haznale şi o bună parte din tuburile de fier. Primăria a angajat lucrări de canalizare, dar nu sunt fonduri suficiente. Din toamnă şi până'n primavară, apa a curs 20 ore pe zi. Acuma însă, din cauză că se face risipă de apă, nu se poate da decât 11—12 ore pe zi.

In ce priveşte măturatul, se face în special noaptea în centru şi ziua în periferii. Sunt 170 măturători care curăţă 700 străzi.

Se hotăreşte ca străzile să fie măturate numai noaptea. Acolo însă unde se va mătura ziua, strada să fie stropită.

Diferite chestiuni

Circulaţia rapidă a automobilelor provoacă deasemenea discuţii.

D. *dr. Mironescu* cere ca pe aleia Gr. Ghica-Vodă să fie interzisă circulaţia automobilelor, care pot merge pe două străzi lăturalnice.

D. primar răspunde că aceasta e imposibil; dar va impune şoferilor să meargă încet.

*

D. prof. Râşcanu cerînd un pahar cu apă, omul de serviciu spune că apa nu mai curge.

D. dr. Bulău: — Vedeţi, chestia apei rămâne permanent deschisă, deşi e închisă!..

*

D. av. Stoica arată că în str. Uzinei sunt depozite de cherestea unul lângă altul, cu câte 20 vagoane de lemne, care primejduesc locuinţele vecine.

Se hotăreşte o ancheta.

*

Se iau apoi în discuţie mai multe autorizaţii de transformare a unor crâşme în berării.

D. dr. Bulău şi d-na dr. Costinescu se declară contra, iar d-nii Mironescu, farmacist Lupu şi dr. Iamandi se pronunţă pentru.

Se hotărăşte ca o comisiune specială să studieze chestiunea la faţa locului. Consiliul a aprobat apoi închiderea fabricei Gall din din str. Anastasie Panu, din cauză că funcţionează în condiţii nehigienice.

M. Săveneanu

INFORMAŢIUNI

x *Directoratul local a fost înştiinţat ieri că alegerile nu vor fi* ***amânate.***

x D. Gh. Brăteanu a lăsat la latitudinea d-lui C. Toma, ca în acord cu organizaţia locală, să aducă eventuale modificări listei de candidaţi.

x Parchetul local a deferit instrucţiei pe Natalia Nechita din Băbuleşti-Botoşani, pentru pruncucidere.

x Al doilea proces, intentat d-lui Col. Neculcea, pentru răspândirea broşurei „Camăta este un furt", care urma să se judece ieri la Tribunalul secţia II, s'a amânat din cauza lipsei martorilor.

x Pe tot timpul detaşării d-lui dr. Cădere la ministerul sănătăţii, d-sa va fi suplinit de d-na dr. Costinescu.

x *Sportive.* — Joi 21 crt. (ziua Eroilor) ora 4 după amiază, are loc la parcul sportiv, matchul inter-districtual între echipele „Mihai Viteazu" fuzionat cu „Sporting" din Chişinău şi „Concordia"-Iaşi.

Matchul va fi arbitrat de d. Micinschi din Cernăuţi.

x In grădina Cocriş din strada Tataraşi a avut loc aseară o întrunire a „Uniunei Naţionale".

Au vorbit d-nii Ioan Axinte, prefectul judeţului, Omer Popovici, Pr. Niculea şi alţii.

x Direcţiunea Conservatorului de Muzică din localitate, aduce la cunoştinţa tuturor celor interesaţi, că primeşte oferte în scris, în vederea închirierei unui local pentru sus numita şcoală.

x Au fost înaintate parchetului femeia Ileana Caţin şi mama ei Flora Caţin din com. Lungani-Iaşi, acuzate de pruncucidere.

x O ştire din New-York anunţă, că Joint-Comitetul a acordat un nou credit de 5000 dolari (800 mii lei), băncii de credit mărunt din localitate.

x La Banca funcţionarilor comunali a avut loc ieri adunarea extraordinară. S'a complectat comitetul şi s'au soluţionat diferite chestiuni.

x La municipiu a fost ieri un adevărat pelerinaj de cetăţeni din periferii, care cereau străzi, canal şi apă.

D. P. Bogdan, primarul municipiului, a ascultat toate plângerile, — dar din nefericire, din lipsă de mijloace, puţine cereri pot fi satisfăcute.

x Mai mulţi evrei din toate partidele politice s'au întrunit aseară şi au hotărât să ducă o acţiune comună împotriva partidului naţional-evreiesc.

x In vederea sezonului de băi şi plajă la „Strand", Societatea „Generală" a Funcţionarilor comerciali anunţă membrii ei că în baza carnetelor vizate lunar vor putea beneficia de reducere de 50 la sută la băi şi plajă. Sediul societăţii din Str. Stroescu No. 8 este deschis Duminică între orele 10—12 dim.

DISCUŢII ŞI PARERI

POLITICA DE IZOLARE
(Continuarea din pagina I-a)

în drepturi cu concetăţnii creştini, asigurarea vieţei şi avutului şi lupta contra reacţiunei de dreapta sau de stânga, — iată atâtea şi atâtea doleanţe ale populaţiunei evreeşti credincioasă ţărei, Coroanei şi legilor. Crede oare partidul evreesc că având chiar doi sau 4 deputaţi în Cameră, ei vor realiza acest program, dacă nu vor avea concursul unui partid politic?

Să ne aducem aminte că Dr. A. Ştern n'a fost lăsat să vorbească în Cameră, ne având concursul majorităţii. Oare tot aşa s'a întâmplat şi sub guvernarea liberală sau cea naţional-ţărănistă?

Dar oare sub guvernarea liberală evreii au avut numai posibilitatea să vorbească, sau am realizat ceva din dezideratele lor? Pentru oameni de bună credinţă nu rămâne de sub guvernarea liberală numai Oradea-Mare, ci *legea cultului* de o extremă importanţă pentru organizarea internă a vieţii evreeşti; rămîne publicitatea şcoalelor, recunoaşterea drepturilor de calificarea a vechilor dascăli, legea cooperaţiei şi lupta dusă contra antisimitismului.

Iată dară că evreii având un cartel programatic cu un mare partid, au putut realiza ceva.

Nu tot la fel s'a întâmplat sub guvernarea Naţional-ţărănistă, căci reprezentanţii sionişti au înţeles să facă numai un cartel electoral şi nu şi unul programatic şi de aceia n'au obţinut de cât putinţa înterpelărei al căror rezultat a fost simpla publicare în „Monitorul Oficial"!

Şi atunci, mă întreb care va fi rezultatul acestei lupte întreprinsă de către partidul evreiesc? O izolare complectă politică, a evreilor fără nici un concurs din partea nimănuia, privit cu ostilitate în parlament de toate partidele, o excitare a antisemitismului şi mentalitatea multor concetăţeni creştini, că dacă evreii se constitue în partid, de ce să nu avem şi o ligă antisimită şi gărzi de fer? Dece să nu încurajăm pe aceştia, când evreii încurejează partidul lor?

Iată dar rezultatul formării unui partid evreesc, pe lângă faptul că este combătut de însăşi marea massă evreească.

Dar dacă acest partid nu va obţine (cum e foarte probabil) nici 2 la sută pe ţară? Care va fi rezultatul?

Nu se va putea spune nici măcar: *„Tout est perdu sauf l'honneur"*.

Nu tot aşa ar fi fost dacă un bloc evreesc ar fi luptat în alegeri alături de un partid politic şi într'un cartel programatic.

Laturea aceasta o vom examina altădată.

H. Gherner

O crimă stupidă, în centrul Iaşului

Un tânăr avocat, în luptă cu un talhar, este împuşcat cu trei gloanţe de revolver

O crimă înfiorătoare a fost comisă azi în zorii zilei în localitate.

Un tânăr funcţionar din contenciosul C. F. R-ului din Bârlad, d. av. Virgil Chirulescu, venit să facă concentrarea la Reg. 13 inf. a fost împuşcat de un bandit, care vroia să-l jefuiască.

Iată împrejurările în care s'a comis crima.

Inainte de crimă

Pe când urma facultatea de drept la Iaşi, tânărul Chirulescu locuea la o rudă a lui, d-na Ruxanda Maxim din stradela Armeană No. 16.

Avea o odăiţă curată înconjurată de o grădiniţă plină de flori. Chemat acum să-şi facă concentrarea, el a trăs la vechea lui gazdă. Intrucât azi urma să se prezinte la Regiment, de aseară îşi pregătise tunica de sublocotenent, sabia şi chipiul, şi se culcase de vreme. Lăsase deschis geamul ce da în balcon, deoarece ştia că gazda zăvoreşte portiţa, iar gardul e prevăzut cu sârmă ghimpată.

Cum s'a produs crima

In zorii zilei a fost trezit de un zgomot în odaie. Aprinzând lampa electrică depe noptieră, a zărit un hoţ care strângea hainele de pe scaunul de lângă pat. Tânărul Chirulescu sări repede şi apucă pe hoţ de mână.

Hoţul l-a rugat să-i dea drumul, dar tânărul avocat se lupta cu el. Atunci hoţul a scos un revolver şi a tras două focuri.

Deşi rănit în abdomen, tânărul Chirulescu căuta să prindă hoţul încleştându-şi mâna în braţul lui. Atunci banditul a tras al treilea glonte în mâna avocatului

Detunăturile şi ţipetele au trezit gazda, care dormea cu o vară a ei într'o odaie vecină.

Acestea au venit în grabă, dar hoţul s'a smucit cu putere, şi sărind peste geamul balconului a dispărut.

Victima s'a luat după hoţ, deşi sângele îi curgea din răni. Dar învins de durere, a căzut leşinat în braţele gazdei. A fost chemat imediat d. dr. Rozenblatt, care stă în apropiere. Medicul a sosit în grabă, a dat primele ajutoare şi a chemat telefonic Salvarea.

In stare disperată, tânărul avocat a fost dus la spital unde i s'a făcut azi dimineaţă o operaţie.

Cine este victima

Victima e în etate de 26 ani Virgil Chirulescu a fost funcţionar la C. F. R. din Iaşi şi în acelaş timp a urmat facultatea de drept. Luându-şi licenţa, el a fost numit în contenciosul C. F. R. din Bârlad.

Noui amănunte

La locul crimei au sosit d-nii chestor Teodoru, Grigore Botez şeful serviciului de urmăriri al Siguranţei, inspectori Pop şi Gane, care au început imediat cercetări. De pe urma criminalului a rămas o pălărie.

Organele poliţieneşti s'au transportat la spitalul Sf. Spiridon.

Starea victimei

Victima pare în afară de pericol. Un gloante a trecut pieziş prin muşchii pântecului, fără însă să atingă intestinele. Al doilea glonte a străbătut podul palmei.

Ce declară victima

D. av. Kirulescu a povestit următoarele asupra felului cum s'a întâmplat crima.

— Era în zorii zilei când fui trezit de un zgomot ciudat. In semiobscuritatea odăii am zărit un individ care se dosea după sobă. Am sărit din pat şi l-am apucat de mână.

Individul se zbătea.

— Dă-mi drumu să fug! îmi strigă el.

— Am continuat însă să-l ţin strâns. Deodată şi-a smuncit o mână şi cu iuţeala fulgerului a scos un revolver şi a tras un foc. Am apucat revolverul, dar hoţul a tras al doilea foc, lovindu-mă în mână.

Hoţul a profitat de acest fapt şi a sărit pe fereastră în ceardac şi deacolo a luat-o la fugă, dispărând în str. Sf. Sava.

Semnalmentele hoţului

Individul e mic de statură, slăbănog, vânjos, blond şi îmbrăcat în haine grii.

Bănuiala autorităţilor s'a îndreptat imediat spre un cunoscut hoţ şi puşcăriaş urmărit de multă vreme pentru fapte infamante.

Prezentându-se victimei fotografia celui bănuit, se pare că a fost recunoscut.

Urmărirea

D. chestor Teodoru a organizat imediat urmărirea criminalului.

S'a organizat o razie de zi. Tot oraşul a fost înconjurat.

La bariere şi în gări s'au postat deasemenea poliţişti.

Cercetările se fac cu asiduitate sub conducerea d-lor inspector Pop şi comisar Ciuceanu.. Până la ora când punem gazeta sub tipar, au fost arestate numeroase gazde de hoţi.

Rep.

Ştiri poliţieneşti

Sergentul Dumitru Neculau dela biserica Barnovschi, a surprins pe indivizii Ilie Constantin şi N. Munteanu, cunoscuţi clienţi ai poliţiei, pe când încercau să prade locuinţa din str. Ghica Vodă 35. Ducându-i spre poliţie, Munteanu a fugit.

Sergentul a tras un foc de revolver, dar nu l-a nimerit.

— Un incendiu a distrus o parte din locuinţa d-lui Petre Iosupescu din str. Malu 6.

— Locuitorul Panca Th. din Ţicăul de sus 19, a reclamat că astănoapte i s'a furat în gară un ceas şi portofelul cu bani.

— Au fost conduşi la poliţie Gh. Cimpoi din str. Canta 17 şi Gh. Varlam din str. Strunga 3, care au atacat pe I. Buiceanu din str. Călugăreni 89; Maria Parasca şi fiica ei Victoria pentru că au jefuit de 4500 lei pe săteanul Const. Căsuţă în cârciuma Ispas din str. Arcu; Simon Taube din str. Roseti 2, pentru că a rupt un afiş al guvernului lipit pe casa lui; Copoi Gh., găsit într'o cameră din hotelul Traian şi Th. Sauciuc, care vindea un ceas în Piaţa Halei.

x Nu vă neglijaţi tenul! Timpul pierdut nu se întoarce întrebuinţaţi **Crema de lăcrămioare.**

Trebile electorale

trec înaintea intereselor Bisericei ?

Numeroşi membri civili ai adunării eparhiale, fiind ocupaţi cu campania electorală, au cerut I. P.S.S. Mitropolit să amâe şedinţa adunării eparhiale, care trebuea să aibă loc Duminică 24 Mai a. c.; — pentru o dată care se va stabili ulterior.

I. P. S. S. Mitropolit fiind la Mânsătirea Varatec, a fost înştiinţat telegrafic, urmând a răspunde dacă admite amânarea adunării eparhiale.

O serbare cooperatistă

a oraşului şi judeţului Iaşi

Duminică 24 Mai 1931, va avea loc în Com. Tomeşti, satul Goruni, din jud. Iaşi, o mare serbare Cooperatistă organizată de Cercul Cultural Cooperatist din Iaşi.

Vor participa delegaţii dela toate unităţile cooperative din oraş şi comunele vecine, precum şi reprezentanţii Uniunei de cooperative „Moldova" şi Federalei Băncilor Populare.

Cu această ocazie vor conferenţia d-l Ioan V. Costăchescu Directorul Uniunei "Moldova" şi d-l Ioan Popovici avocat, Directorul Federalei, Băncilor populare Iaşi.

Banca „Tomeşti" are o activitate frumoasă pe terenul cooperatist şi cultural şi conducătorii ei sunt bine apreciaţi de instituţiile superioare.

Cooperatorii doritori a participa la această sărbătoare, sunt rugaţi să se anunţe la dl. Profesor Th. Ghiga, str. I. Creangă.

Pe jos, în jurul României

în 81 zile

Astă-zi s'a prezentat la redacţia ziarului nostru d. Necolae Abbot care a reuşit să efectueze circuitul României pe jos, în timp de 81 zile, stabilind astfel recordul în materie.

D-sa a fost autorizat să facă acest raid de Federaţia Societăţilor de Sport din România, prin regionala Iaşi.

Dl. Abbot vine acum din Jugo-Slavia şi îşi va continua raidul prin Polonia.

D-sa mulţumeşte d-lui profesor Martiniuc pentru buna-voinţa ce-a avut-o de a-i acorda posibilitatea de a efectua acest raid, precum şi publicului pentru sprijinul ce i-a acordat în cursul călătoriei sale.

Călătoria este intreprinsă în numele F. S. S. R-ului şi clubului sportiv Victoria-Iaşi.

D. Abbot va tipări în curând o broşurică cu impresii din călătoria d-sale.

Specacolele zilei

Unde mergem astăzi?..

19 Mai

Teatrul Naţional. — *Relache.*

Cinema Trianon. — *Prinţesa Carnavalului,* film—operetă sonor cântat şi vorbit în l. germană cu *Walter Jansen, Ernst Verebeş* şi *Anni Ahlers.* Al doilea film: *Dragostea unei femei pierdute,* vorbit în l. germană cu *Mary Stranwyk* şi *Ralph Graves.* Complectare: *Mikey paşcăriaş,* desene animate sonore.

Cinema Sidoli. — *Femeea care nu te uită,* sonor şi vorbit în l. grmană cu *Lyl Dagover* şi *Ivan Petrovici.* Al doilea film: *Insula vapoarelor pierdute,* film sonor de aventuri. Complectare: Mikey *în Ţăranul voios.*

Cinema Elysée. — *Sărutul,* film sonor cu *Greta Garbo, Nils Asther* şi *Lewis Stone.* Al doilea film: *Malec şi-a pierdut nevasta,* comedie sonoră cu *Dorothy Sebastian, Anita Page* şi *Buster Keaton.* Complectare: Trupa de 40 câini în *O crimă pasională,* sonor.

Cinema Gheţer. — *Relache.*

Berăria „Luther" (Piaţa Unirei) Renumitul *Jazz Hubertiny.* Bufet copios cu cele mai delicioase mâncăruri calde şi reci. Supeuri speciale. Bere şi vinuri din pivniţele Luther, *seara dancing în ritmul Jazului Hubertyni*

DIRECTORATELE VOR FI TOTUŞI DESFIINŢATE

Se vor menţine numai câteva servicii utile

D. Traian Dănescu, şeful serviciului agriculturii al directoratului local, s'a reintors astăzi din Bucureşti.

D-sa a participat la o consfătuire ce a avut loc la direcţia generală din ministerul agriculturii.

La acest departament, se alcătuesc programele pentru organizarea tuturor servicilor pendinte care lucrează pe lângă directoratele regionale.

Se vor mări deocamdată atribuţiunile acestor servicii şi vor fi în aşa mod organizate, încât peste maximum trei luni vor fi transformate în inspectorate agricole.

Dar acest lucru nu se va întâmpla numai la departamentele agriculturii ale directoratelor. Şi la ministerul instrucţiunii se fac programe în acelaş sens. Astfel şi serviciile instrucţiunii de pe lângă directoratele ministeriale vor fi transformate în inspectorate. De fiecare inspectorat vor depinde câte 3 sau 4 judeţe, din diferite regiuni.

Şi după ce aceste servicii vor fi reorganizate aşa încât să poată funcţiona în mod separat, directoratele regionale vor fi desfiinţate.

*

In legătură cu această chestiune a avut loc şi la ministerul de interne o consfătuire.

D. C. Argetoianu, ministrul de interne, este decis să nu menţină aceste instituţiuni decât încă 3 sau 4 luni. D-sa s'a convins că numai câteva servicii ale directoratelor, bine organizate, vor fi suficiente. D. Argetoianu nu este contra directoratelor.

D-sa a spus însă, că ele trebuesc din nou organizate, pe o scară mai mare.

Or, aceasta ar necesita cheltuieli excesive. Şi pentrucă ţara are nevoie de economii, se va renunţa la această ideie, organizându-se în schimb numai unele servicii care s'au dovedit a fi utile.

*

Dar odată cu organizarea acestor servicii se vor face noui numiri în unele judeţe.

La serviciul agriculturii din Chişinău a şi fost numit un alt şef, în persoana d-lui inspector general Brâncoveanu.

C. Vlad.

MĂTĂSURILE „GALLIA"
VERITABIL FRANCEZE
SUCURSALA IAŞI · STR. CUZA VODĂ 83 (PALATUL BRAUNSTEIN)

INFORMAŢIUNI

x *D, Ovidiu Măcelaru fost inspector general al Siguranţei din Moldova, a fost numit chestorul poliţiei Deva; iar în locul d-sale la Iaşi a fost numit d. Bârzescu subinspectorul siguranţei.*

x Aseară a avut loc o întrunire guvernamentală în localul cafenelei Mayer din str. Cost. Negri. Au vorbit d-nii av. Gioti, col. Zamfirescu, Pascu Ghetler, Facler, Poizner, Vivoschi, Braunştein, Balaban şi alţii.

x *In strada Hotin s'a înregistrat ieri un caz de tifos exantematic. Bolnava, o tânără copilă, a fost internată în spitalul de izolare, Toate măsurile sanitare au fost aplicate cu rigurozitate.*

x **Mişcări în corpul Silvic.**— Pe ziua de 15 Maiu a. c. s'au făcut următoarele transferări în interesul serviciului, în personalul superior Silvic din serviciul exterior al Direcţiunei Iaşi:

D-l Ing. subinspector A. Ivanov şeful ocolului Ciurea, trece în centrala Dir. Iaşi, iar în locul său e numit titular D-l Ing. V. Paladi dela ocolul Ţugureşti. D-l Ing. şef M. Mateescu şeful ocolului Răchitoasa, e trecut la Roşiorii de vede şi în locul său e numit titular Ing. silvic Dem. Istrate, fost ajutor la ocolul Tomeşti.

D-l Ing. şef Const. T. Ionescu şeful ocolului Tomeşti, trece ca titular al ocolului silvic Leordeni.

D-l Ing. şef I. Paraschiv dela ocolul Căiuţi trece ca ajutor la ocolul silvic Floreşti.

x Locuitorii ieşeni sunt invitaţi să-şi instaleze în curţi lăzi de gunoi cu capac, care vor fi golite în fiecare zi de echipele primăriei.

x *Noul orar* la primărie şi la cele mai multe instituţiuni publice, a fost stabilit astfel: serviciile funcţionează în fiecare zi dela 7 la 12 şi jum. Luni, Marţi şi Vineri se va lucra şi după masă dela 3 la 6.

După noul program, funcţionarii lucrează mai mult cu 8 ore pe săptămână, fupt care bineînţeles a provocat nemulţumiri.

x D. Jude G. Scheletti a fost numit jude comercial pentru înregistrarea firmelor la Camera de comerţ din Iaşi.

x *Detaşaţi zilnic bonul de premii, din pagina I pentru a putea participa la premiile gratuite în sumă de 50.000 lei, numerar, oferite de Soc. Asigurarea Românească şi Ţărănească, prin Inspectoratul G-l din Iaşi str. Lăpuşneanu 40.*

x *Senatul universitar* a fost convocat pentru astă seară, odată cu marele colegiu al universităţii ieşene.

Senatul urmează să se ocupe de prelungirea cu încă un an a profesoratului d-lui Buţureanu şi de examenul de agregaţie dela facultatea de litere.

Colegiul urmează să se pronunţe în ce priveşte candidaturile pentru locul de Senator al Universităţii.

x D. Consilier de Casaţie Măgheru, inspector judecătoresc, însoţit de d. prim preşedinte Gorgos şi d. procuror general Al. Coroi, a plecat la Piatra Neamţ, unde au inspectat tribunalul de Neamţ.

x In ziua de 21 Mai ora 2 p. va avea loc o mare serbare în grădina Salcia din str. Crucii, organizată de comitetul pentru construirea şcoalei primare mixte în calea Galatei. Muzica R. 1 C. F. R. va distra publicul.

x Societatea *„Veteranilor de război"* roagă pe toţi membrii ei, fără deosebire de confesie, a se aduna la sediul societăţii, în strada Ştefan cel Mare 25, în ziua de 21 Mai (ziua Eroilor), spre a merge la procesiunea eroilor de la cele trei cimitiruri.

x *Baia Comunală* funcţionează zilnic, după orarul nou, între orele 8—12 a. m. şi 3—6 p. m. Iar Sâmbătă şi Dumineca baia se deschide la ora 7 dimineaţa.

x Doctorul BRENER *specialist mamoş,* boli de femei, consultaţii de la 2 până la 4 p. m.

x Cel mai sigur şi mai rentabil plasamente se fac actualmente prin cumpărări de efecte româneşti în condiţiunile cele mai avantajoase la Banca Emanoil Marcovici Iaşi strada Ştefan cel Mare No. 15.

Important pentru domnii ofiţeri
Dril Englezesc, Alb special pentru uniforme de vară
Ciorapi albi, Mănuşi albe şi colorate
CU PREŢURI DE RECLAMA
S'a pus în vânzare la
Magazinul „GHEMUL ROŞ"
Iaşi, str. Cuza Vodă No. 50 şi la
Sucursale: Magazinul „Fraros" str. I. C. Brătianu 151 vis-a-vis de spitalul Sf. Spiridon
Magazinul „Ghemul Roş" str. I. C. Brătianu No. 189

ECOURI

x **Cine are nevoie de un medicament pentru stomacul său deranjat, cine suferă de răgăeli şi vomitări sau este preocupat de fermentaţiile anormale ale intestinelor, acela găseşte o vindecare completă prin întrebuinţarea tabletelor Magnesia Perhydrol Merck, care de 25 ani sunt prescrise de medici.**

x **Dl. Prof. Dr. C. I. Parhon va fi în localitate în zilele de 23 şi 24 Maiu (Sâmbătă şi Duminică). Consultaţiile dimineaţa la Spitalul Socola, după ameaz între orele 3—5 la Institutul de Radiologie Dr. E. Radu (strada Alexandri).**

x **Jurnale de Modă noi modele de vară au sosit la „Librăria Universala" str. Ştefan cel Mare No. 8.**

x Serata dansantă a Asociaţiei „MACABI" din Iaşi, va avea loc irevocabil în ziua de *Sâmbătă 23 Mai* a. c. ora 21, în sălile asociaţiei (parchetate) str. Mărzescu 26. Asociaţia se pregăteşte să ofere publicului ieşan care apreciază activitatea ei, o seară amuzantă şi plăcută.

x FLORĂRIA VIOLETA strada Lăpuşneanu 31, vinde răsaduri de flori şi legume la Grădina proprie din str. Sărărie No. 1, (vis-a-vis de Şcoala Superioară de Meserii).

x **Copiilor slăbănogi, lymfatici, scrofuloşi sau rachitici,** se recomandă cu mult succes pentru purificarea sângelui **Siropul Iodotanic Dr. Rătianu** aprobat de Cons. Sanitar superior. Depozit Farmacia Dr. Rătianu Iaşi, str. Cuza Vodă 48. Se trimite contra ramburs ori unde s'ar cere.

APA MINERALA NATURALĂ FRANCEZĂ
Vichy Celestins
Gută — Diabet — Artritism
ELIMINĂ ACIDUL URIC

OCAZIUNE RARĂ. De vânzare una sofragerie completă şi nouă precum şi diverse obiecte casnice. A se adresa stradela Sf. Atanase No. 3 casele Gall. De văzut între orele 2—4 p. m.

SE CAUTĂ un practicant de birou. A se adresa la: Banca Comercială, Ştefan cel Mare No. 38.

PERDUT buletinul biuroului de populaţie eliberat de com. Arbore jud. Suceava. Il declar nul şi fără valoare în mâinele oricui s'ar găsi.

NECULAI CIOBÂLCĂ
str. Sf. Lazăr 32

SE CAUTĂ un ucenic de 16—18 ani pentru atelier. A se adresa Spălătoria Matei Cârlig str. Arcu 13 bis.

DE INCHIRIAT apartament trei camere, bae, bucătărie, closet, pivniţă, magazie lemne. Singur în curte. Str. Buna Vestire 4.

Plasatori

caută Teatrul Trianon. A se adresa la administraţia Teatrului

DE VÂNZARE casele din str. Asachi No. 8, având 6 camere un geamlâc mare, bucătărie, cămări, şură, pivniţă, grădină, casa gospod., instalaţie de apă şi de lumină.

Eventual DE INCHIRIAT tre. camere cu geamlâc, intrări separate. Vizibile între orele 2—4 p.m.

DE VÂNZARE un loc viran în str. Armeană, peste drum de Biserica Armeană. A se adresa str. Sf. Sava 2, între orele 2—4 p.m.

Romănia
Corpul Portărelor Tribunalul Iaşi
PUBLICAŢIUNE No. 180
Anul 1931 luna Mai 11

Se publică spre cunoştinţa generală că conform adresei Jud. Ocol. I Mixt Iaşi No. 16887/931, se va vinde prin licitaţie publică în ziua de 23 Mai 1931 ora 10 a. m., averea mobilă sequestrată cu Procesul Verbal No. 1679/31 dela Saia Iţic Marcovici şi Feiga Marcovici la pretenţia D-nei Ecaterina Kiper averea compusă din 1 sifonieră, 2 paturi de lemn, 1 oglindă de perete, 2 mesuţe maro mici, 2 tablouri imitaţie pictură şi 2 mai mici, 2 perdele de aţă cu draperiile lor, una veioză spartă suspendată, cu gaz, una etajeră de lemn maro cu 3 rafturi, 2 scoarţe ţărăneşti, 4 lăicere păr. naţional, 1 birou negru, 1 masă maro, 4 scaune de lemn, 1 lampă suspendată cu abajur alb, 3 tablouri imitaţie pictură, 1 lavoar de tablă veche, 1 masă roşie, 3 scaune cu spătar, 2 perdele cu draperii şi 1 plită de tablă, 4 picturi imitaţie pe tablă.

Vânzarea se va face în Iaşi str. Sf. Lazăr No. 14 bis, domiciliul debitorilor, pe bani gata şi în asistenţa comisarului respectiv.

Şef Portărel, Indescifrabil

DESFACERE DE VINURI NATURALE
din Podgoria Bucium
Str. Sf. Sava No. 2
Vânzare cu litrul
PREŢURI REDUSE

FUNCŢIONARI şi PENSIONARI
îşi pot procura stofe şi confecţiuni cu preţurile cele mai reduse şi plătibil IN RATE lunare la
MAGAZINUL
„Imbrăcămintea"
str. Ştefan cel Mare No. 21

DENTISTUL
D. GRÜNBERG-MOLDVAN
Consult. 9—1 şi 3—7
Str. Cuza-Vodă 23
Colţ cu str. Armeană

DOCTOR
M. MATASARU
Specializat la Paris—fost azistent de spital la Paris
Boli Interne:
INIMA, PLĂMÂNI
şi tratamentul tuberculozei pulmonare cu Pneumatorax artificială
Str. Mârzescu 16 (parter)
Cons. 9—11 şi 3—6

DOCTORUL
R. DAMSKER
str. Ghica-Vodă No. 44-46
consultă zilnic
MEDICINA INTERNA
SIFILIS şi
GENITO-URINAR E
între orele 8-11 a. m. şi 3-7 p m.
Diathermie şi băi de lumină

x **La Vaslui** ziarul „Opinia" se află de vânzare la Librăria „Grosswald" până la ora 11 noaptea.

ULTIMA ORA

Continuă rducerile cheltuelilor bugetare

Bucureşti 19—Comisiunea specială, instituită la Ministerul de Finanţe, continuă lucrările pentru comprimarea bugetului general al statului.

Ieri s'au făcut serioase reduceri în capitolul de cheltueli al bugetului Ministerului de industrie şi comerţ. Astăzi se va examina bugetul ministerului de externe şi bugetul armatei.

SE INCHID MINELE PE VALEA JIULUI

Mare îngrijorare printre ciiori

Bucureşti 19. — In valea Jiului şi în special la Vulcan, au reînceput congedierile de muncitori. Societăţile miniere au hotărât ca, începând chiar de mâni, să închidă minele pe trei luni de zile.

Lucrătorii sunt cuprinşi de panică, deoarece încă 1300 dintrânşii rămân pe drumuri, cu familiile lor

Majoritatea Societăţilor miniere au înştiinţat sindicatele că, la 13 Iunie vor fi denunţate contractele colective de muncă. Asta înseamnă că, acolo unde lucrul va continua, se vor face angajări individuale, cu salarii considerabil micşorate.

Dr. Aurel Dobrescu

a fost dat în judecată

Bucureşti 19. Dosarul afacerei cu pădurile din jud. Ciuc a fost examinat cu atenţie la parchetul Trib. Ilfov. Procurorul a intocmit rechizitor şi a deschis acţiune publică contra d-lui dr. Aurel Dobrescu, fruntaş naţional-ţărănist fost subsecretari de stat la domenii, acuzat de luare de mită şi cumul de delicte.

Dosarul a fost înaintat cabinetului VII instrucţie.

Mare contrabandă

de matasă şi zaharină

Bucureşti 19 — In legătură cu contrabanda de mătasă descoperită la Cernăuţi, poliţia a făcut aseară mai multe descinderi în Capitală.

La o casă din str. Popa Tatu s'au găsit două geamantane cu şaluri de mătasă. Tot acolo s'au găsit 23 Kgr. zaharină. O doamnă şi o servitoare care se aflau în casă, sunt cercetate la poliţie.

Greva din Franţa

Lille 19 — Greva din industria textilă a înglobat dela început peste 100.000 muncitori.

Fabricele din regiunea industrială de nord sunt ocupate de armată. Pe străzi circulă patrule, pentru evitarea dezordinelor.

D. Briand este hotărît

să se retragă din guvern

Paris 19.— E fapt definitiv stabilit că, după terminarea dezbaterilor asupra uniunei vamale austro-germane, d. Briand va părăsi din nou Geneva. Ca delegat al Franţii va rămîne d. Poncet.

D. BRIAND

D. Briand va demisiona din guvern îndată după instalarea d-lui Paul Doumer, noul preşedinte al republicei.

Grave incidente electorale

Incăerări sângeroase în Dâmbovita
Un agent lupist omorât

Bucureşti 19 — D. dr. Lupu adresează d-lui N. Iorga o scrisoare deschisă în care arată că i se împiedecă propaganda, iar agenţii lupişti sunt maltrataţi de oamenii guvernului.

La Dâmboviţa a fost numit un prefect fără experienţă, care tolerează dezmăţul bătăuşilor. In com. Bărbulet, propagandiştii lupişti în frunte cu preotul Mihălcescu, au fost bătuţi până la sânge.

In com. Sculeni. V. Oprea, şeful organizaţiei lupiste, a fost omorât, iar un frate al lui e rănit. In sate domneşte mare fierbere din cauza acestor acte de violenţă.

In Păduret (Argeş) jandarmii au confiscat manifestele lupiste.

In scrisoarea sa, d. dr. Lupu afirmă că **actele de violenţă** ar fi comise **de agenţii liberali. Dr. Lupu sfătueşte pe d. Iorga să nu lase ca agenţii liberali să-i păteze prestigiul celor 60 ani de viaţă curată.**

Naţional-ţărăniştii nepopulari

La Codlea lângă Braşov, s'a organizat o întrunire naţional-ţărănistă, la care a luat cuvântul d. **Voicu Niţescu** fost ministru. Oratorul a fost primit ostil de către public, întrerupt şi apostrofat mereu, iar la urmă huiduit.

In Poiana Mărului, d. Niţescu a trebuit să se întoarcă chiar dela intrarea în sat, renunţând la întrunire.

In gara Bazargic, d. Georoceanu, candidat naţional-ţărănist, a fost huiduit de coloniştii macedoneni. Aceştia au aruncat cu pietre în vagonul de tren unde se afla d. Georoceanu.

Incăerare în Vâlcea

In comuna Mileştea (Râmnicul-Vâlcea) au convocat întruniri şi liberalii şi naţional-ţărăniştii.

La un moment dat, cele două tabere s'au încăerat violent. Agenţii liberali Aurel Popescu şi I. Ghebeş, serios răniţi, au fost transportaţi la spital.

Contra georgiştilor

Se afirmă că direcţia centrală a partidului liberal a trimis o circulară secretă către şefii de organizaţii, recomandându-le să ia parte activă la campania electorală şi să combată în special pe georgişti, pentru a le zădărnici orce succes electoral.

Se vor aplica sancţiuni contra şefilor de organizaţii care nu vor pune toată energia în alegeri.

*

Şi tocmai acum d. George Brătianu pleacă la Budapesta, pentru a participa la congresul internaţional de istorie.

Insă după trei zile se va înapoia în ţară.

Contra steriştilor

Ministerul de interne este informat că partizanii d-lui Stere, precum şi Liga contra cametei, fac propagandă aţiţătoare printre săteni

S'au dat ordine ca agenţii sterişti să fie supraveghiaţi şi, eventual, deferiţi justiţiei.

*

La 24 Mai, guvernul va ţine o întrunire publică la Iaşi, cu participarea câtorva miniştri. Va veni probabil şi d. N. Iorga.

Şi-a ucis fiul

pentru nişte bani

Bucureşti 19. — Bătrânul Take Iacob a venit aseară la fiul său Tudor Iacob, comerciant, în şoseaua Vitan 74. pentru a-i cere nişte bani. Acesta n'a vrut să-i deie; şi s'a iscat o ceartă violentă între tată şi fiu.

La un moment dat, tatăl a scos o baionetă şi a implântat-o în pieptul fiului. In stare disperată, victima a fost transportată la spital.

O tânără fată

sechestrată 16 luni

Bucureşti 19.—Cetăţeanul Iacob Turcu din str. Tanase Vasilescu IV, luase în serviciu o fată în etate de 20 ani, originară din Tg. Mureş. Sărmana fată a fost complect sechestrată în casă timp de un an şi 4 luni, rău tratată şi fără a-i se plăti leafă.

Ieri a venit mama ei s'o caute, dar stăpânul a gonit-o. Mama s'a plâns poliţiei, şi fata a fost găsită acolo. Se face anchetă.

Pregătiri pentru înfiinţarea

societăţii comunale de apă

D-nii primar P. Bogdan şi av. Alfons Herovanu continuă consfătuirile în ce priveşte înfiinţarea societăţii comunale de apă.

S'a decis ca imediat după alegeri să se convoace o întrunire a tuturor foştilor edili ai Iaşului, cu care prilej să se ieie o hotărâre definitivă.

La această întrunire va lua parte şi d. prof. Slătineanu, secretar general la ministerul sănătăţii.

După aceasta se va convoca şi o mare întrunire publică în vederea lansării acţiunilor.

In ce priveşte contopirea acestei societăţi cu aceia de electricitate, conducerea uzinei a aprobat în principiu această fuziune.

D. ministru Hamangiu

în propagandă la Bârlad

Bârlad 19 — Duminecă a sosit în localitate dl. Hamangiu, Ministru de Justiţie, însoţit de d-nii Pamfil Şeicaru, Directorul ziarului „Curentul" şi T. Ionescu, candidaţi pe lista guvernamentală.

La gară oaspeţii au fost întâmpinaţi de Dl. George Tutoveanu, Prefectul Judeţului, Magistraţii locali, Avocaţii şi mult public.

La Prefectura de judeţ, a avut loc o recepţie în cinstea celor sosiţi, la care au participat toţi şefii de autorităţi.

D. ministru Hamangiu, este un fiu al Bârladului, elev al liceului „Codreanu" şi a facut însemnate donaţii oraşului nostru. La teatrul „Carol" a avut loc o întrunire a guvernului, la care au luat cuvântul D-nii: Hamangiu; Pamfil Şeicaru; Nicu Simionescu, şeful organizaţiei liberale de Tutova; Constantin Dornescu, şeful organizaţiei Iorghiste de Tutova; I. Bontaş; Manoilescu; Victor Stoenescu şi alţii, care au făcut o expunere a programului.

Sandu

Pregătirile electorale

ale guvernamentalilor ieşeni

Astăzi dimineaţă, a avut loc la prefectura de judeţ, o consfătuire între d. prefect I. Axinte, şi d-nii: I. Zipa, Ed. Lăzărescu şi M. Bădăreu, luându-se dispoziţii de felul cum se va desfăşura campania electorală.

Este vorba să se înfiinţeze noui centre de propagandă în oraş şi în judeţ.

In cursul săptămânii vor avea loc întruniri la care vor participa toţi fruntaşii susţinători ai listei „Uniunea Naţională".

*

Tot azi dimineaţă, au fost primită de către d. prefect Axinte o delegeţie de rabini din localitate.

Se pare că d. Axinte le-ar fi solicitat să renunţe la campania antiguvernamentală. Rep.

x **O familie de adventişti din com. Pământeni-Baia a cerut Mitropoliei încuviinţarea de a reveni la credinţa ortodoxă.**

Cererea a fost aprobată.

INFORMAŢIUNI

x **Timbrul Aviaţiei.** — Rugăm pe această cale ca toată corespondenţa ce ni se adresează, să fie francată cu timbrul nou „al aviaţiei", căci altfel se taxează cu taxa dublă.

Corespondenţa netimbrată suficient şi refuzată, cade la rebut.

x De ziua eroilor, slujba religioasă la monumentul eroilor din Galata, va fi oficiată de către Pr. Mihailescu.

x *Bazarul Profilaxiei* va fi deschis între 21 şi 24 Maiu, în localul librăriei „Socec". Confecţiuni elegante şi ieftine.

x *Lista naţional-ţărănistă.* — Astăzi dimineaţă, d. av. I. Rang a depus la tribunal următoarea listă de candidaţi pentru Cameră şi Senat, a partidului naţional-ţărănesc:

La Cameră d-nii: prof. N. Costăchescu, N. Cananău, V. Petrovanu, I. Rang, A. Herovanu, Gh. Zane, Demostene Botez, Dr. V. Răşcanu.

La Senat d-nii: Traian Bratu şi Anibal Ciurea. Pentru consiliile comunale şi judeţene, d. N. Costăchescu.

x Membrii Societăţii de radiologie sunt rugaţi să ieie parte la şedinţa societăţii, care are loc astă seara orele 9 în laboratorul de radiologie al clinicei medicale din str. Muzelor.

x Mâine la ora 8 seara au loc întruniri naţional-ţărăniste în Socola şi Tg. Cucului. Vor lua cuvântul fruntaşii organizaţiei ieşene.

x D-na Elisabeta Puşcaşu din Calea Călăţei 5, a reclamat poliţiei că a fost bătută de chiriaşul ei Braboi Dumitru.

x Peste câteva zile se va deschide în prezenţa d-lui inspector al muncii, Ciurea, căminul de ucenici „G. G. Mârzescu".

x Societatea *„Jubileul Carol I"*, îşi va serba patronul în ziua de Joi 21 Mai (Ziua Eroilor).

Membrii societăţii sunt rugaţi a se întruni în această zi la sediu. De aici se va porni la Biserica Bărboi, unde se va oficia slujba religioasă şi un parastas.

x Ministerul finanţelor a dispus ca, toate brevetele eliberate în ultimul timp pentru cârciumi care n'au distanţa legală unele de altele, să fie retrase din circulaţie dacă proprietarii cârciumelor nu se vor muta în alte localuri.

x Intre 15 şi 25 Iunie se va face la inspectoratul muncei revizuirea tuturor supuşilor străini.

x In cursul săptămânei acesteia, vor fi convocaţi la inspectoratul muncii directorii băncilor şi delegaţii funcţionarilor, spre a se fixa orariul de vară al băncilor, întrucât cel dela 7 la 2 nu corespunde activităţii bancare.

x D. primar P. Bogdan a vizitat şcolile primare din oraş. In urma celor constatate, a dispus să se facă imediat reparaţiile necesare.

x Au fost conduse la poliţie câteva persoane care au rupt afişe de propagandă electorală ale guvernului.

x D. căpitan Sever Slătinescu, comandantul legiunei de cercetaşi „Cuza Vodă" a intervenit la preşedenţia consiliului de Miniştri pentru aprobarea a două vagoane cu care cercetaşii ieşeni să plece la mormântul Domnitorului Cuza din Ruginoasa.

Intru cât până azi n'a venit nici un răspuns, este posibil ca pelerinajul să fie amânat pentru o dată ce se va anunţa ulterior.

x Aseară au fost opriţi pe stradă de către gardişti mai mulţi locuitori care îşi umpluseră sifoanele la fabrica I. Lupu din Elena Doamna, şi conduşi la Prefectură de Poliţie unde sticlele au fost confiscate.

Cerând explicaţii, li s'a comunicat că în urma unui ordin al Parchetului trebuesc confiscate sticlele aparţinând altor firme, dacă se găsesc umplute de Fabrica Lupu.

O fi drept lucrul, or fi având dreptate concurenţii, dar ce sunt vinovaţi oamenii care de ani au depus cauţiune pentru sticle, plus că au plătit acum şi conţinutul?

x **Dinţi albi sănătoşi şi un parfum plăcut al gurei** se obţine cu uşurinţă întrebuinţând preparatele **Odomenthol** praf p. **dinţi, Odomenthol** apă **de gură şi Odomenthol pastă pentru dinţi** în tuburi sau cutii de porcelan. Depozit Farmacia Dr. Rătianu, **Iaşi, Cuza-Vodă 48.** Marcă **depusă.**

ORA 3

AL TREILEA MORT

pe frontul electoral

Bucureşti 19.— In comuna Piclău din judeţul Bihor s'a produs o sângeroasă încăerare electorală.

Un grup de liberali s'a luat la bătaie cu un grup de naţional-ţărănişti.

Ţăranul Teodor Mal a fost ucis. Acesta este al treilea mort în propaganda pentru alegeri.

Explicaţi le guvernului

Ministerul de interne a dat un comunicat, în care arată că naţional-ţărăniştii sunt primiţi cu antipatie şi deaceia se produc încăerări electorale.

Guvernul însă a luat măsuri severe pentru a asigura ordinea pretutindeni.

Cum se va da bacalaureatul

în sesiunea actuală de Iunie

Bucureşti 19. — D. N. Iorga a hotărât să modifice normele examenului de bacalaureat chiar pentru actuala sesiune din Iunie.

Astfel, nu se vor mai pretinde obiecte de memorizare exagerată şi amănunte inutile. Se vor cere numai cunoştinţi generale.

In sesiunea din Iunie, candidaţii îşi vor putea alege după plac una din limbile moderne: germană sau franceză.

In plus, la proba scrisă care e obligatorie dentru t[oţ] candidaţii, minoritarii vor avea dreptul să trateze chestiun[i] în mod parelel, şi în limba lor maternă

S'A RESPINS RECURSUL

atentatorului la viaţa d-lui Em. Socor

Bucureşti 19.—Curtea de Casaţie a judecat recursul făcut de elevul Dumitrescu, atentatorul la viaţa d-lui Socor, contra respingerii cererii de a fi trimis în faţa Curţii cu juri.

D. Socor, reprezintat prin d. avocat Graur, a cerut respingerea recursului, ceiace Casaţia a admis.

DIVERSE

— Direcţia generală c. f. r. a hotărât să sporească cu 24 la sută tariful pentru transportul a numeroase mărfuri.

— Din Moscova se anunţă că Sovietele ar fi renunţat la dumping în Europa.

— La Lisabona s'a produs un nou atentat cu bombe, puse la cale de naţionalişti. Sînt zece răniţi

ECOURI

x Suntem informaţi că la cunoscutul magazin **„La Cămila"** atât la centrala din strada Anastasie Panu No. 47 cât şi la filialele din str. I. C. Brătianu 162 şi str. Anastasie Panu 27 a sosit un mare transport de **„Insectomor"** foarte introdus în Anglia şi în toate ţările occidentale. Acest insecticid excelent distruge muştele, ploşniţele, gândacii, moliile şi ţânţarii.

Dr. Natalia Schleier

de la clinica din Viena
specializată în **boli de femei şi copii, naşteri,**
Cons.: 8—9 dim. şi 2—6 p. m
str. Elena Doamna 36

x *Crema Khasya* face să dispară ridurile (sbârciturile) feţei. Depozit. Farmacia Poliak str. Ştefancel Mare.

VINURILE
T. şi D. Bădăreu
La Băcănia Pincu Kahane
Str. Cuza-Vodă (vis-a-vis d Librăria Socec)

TARIF

Alb	1930	litrul	lei	12
Negru vârtos	1930	„	„	16
Ermitage Blanc	1930	„	„	18
Riesling	1928	„	„	32
Viţă de Cotnari	1927	„	„	45
Bordeaux	1927	„	„	60
Riesling	1922	„	„	100
Cotnari	1922	„	„	130
Bordeaux (medicinal)	1925	„	„	130
Tămâios	1921	„	„	180

România

Tribunalul judeţului Iaşi sect. 3-a
Sub Preşedenţia d-lui M Condeescu judecator
Asesor d-l Gh. Bărgoanu
Şedinţa publică din 15 Mai 1931
PROCES-VERBAL No...
In baza art. 695 şi următorii c. c.
HOTĂRĂŞTE:

Declară în stare de faliment pe Ion Chiscă comerciant din com. Şipote jud. Iaşi. Numeşte sindic pe d. jude Sindic al Tribunalului Iaşi. Ordonă aplicarea sigiliilor pe întreaga avere a falitului cu care se deleagă pe d. Judecător Sindic al Tribunalului Iaşi. Fixează provizor epoca încetărei poliţelor la 30 Iulie 1928.

Stabileşte termenul de 2 Iunie 1931 pînă când creditorii sunt obligaţi să presinte la secretariatul sindicului declaraţiile de creanţile lor.

Fixează termenul de 13 Iunie 1931 orele 13 când va proceda la încheerea procesului verbal de verificarea creanţelor lor. Ordonă numitului falit ca până în termen de trei zile să presinte bilanţul şi registrele sale comerciale. Această sentinţă se va executa provizoriu.

Se vor îndeplini dispoziţiunile art. 709, 710 şi 943 din cod com. şi conform art. 712 cod com. se va comunica o copie d-lui Prim Procuror şi d-lui Jude Sindic al Tribunalului. Cu drept de opoziţie şi apel înlăuntrul termenului prescris de art, 711 din cod. com.

Dată şi pronunţată în şedinţă publică astăzi 15 Mai 1931.

(ss) Condeescu (ss)Gh. Bărgoanu

50.000 lei în numerar

pentru toţi cetitorii ziarului „Opinia"

Datorită reputatei societăţi **„Asigurarea Românească şi Ţărănească"**, suntem în măsură a oferi tuturor cetitorilor ziarului „Opinia", în mod absolut gratuit, o serie de bogate premii în numerar, foarte bine venite în sezonul de vară, sezonul vilegiaturei, recreaţiuni şi îngrijirei sănătăţei.

Premiile însumează un total de 50.000 lei. Repartiţia se face astfel:

Un premiu de Lei	20.000
„ „ „ „	10.000
„ „ „ „	5.000
15 premii a 1000 „	15.000
Total Lei	50.000

Premiile de 10.000, 5.000 şi câte 1000 lei se vor distribui prin tragere obişnuită, în schimbul cuponului eliberat pe baza bonurilor ce vom imprima zilnic.

Marele premiu de 20.000 lei se va acorda *tot prin tragere la Iaşi, în aceiaş zi şi în aceiaşi sală în care se vor trage celelalte premii.*

Singura deosebire va fi că pentru participarea la premiul de 20.000 lei se va mai înmâna cetitorilor „Opiniei" câte o poliţă de asigurare cu un număr de ordine; Aceste poliţe se dau *absolut gratuit* fiecăruia din cetitori, (socotindu-se rata ca achitată), cetitorul neavând a plăti decât timbrul legal de 6 — (şease) lei, care se va aplica pe poliţă în prezenţa lui.

Pentru eliberarea poliţelor se va lucra rapid, fără a se face vre-o dificultate cuiva, fără a se mai lua vre-o taxă sau a se impune vre-un fel de obligaţii; iar tragerea premiului de 20.000 lei pe baza acestor poliţe se va face la Iaşi, *numai pentru cetitorii Opiniei*, în prezenţa publicului şi a unui delegat al Ministerului de Industrie şi Comerţ.

Pentru participarea la aceste mari premii gratuite, cetitorii vor trebui să strângă 50 bonuri.

ANUL XXVII No. 7212

3 LEI EXEMPLARUL

JOI 21 MAI 1931

Fundațiunea „Regele Ferdinand I"
București
Str. Știrbei Vodă 3
(Adm. Dom. Coroanei)

OPINIA

ZIAR POLITIC COTIDIAN

ATELIERELE TIPOGRAFICE:
IAȘI.—STR. LĂPUȘNEANU 37

ANUNCIURI
se primesc la toate
AGENȚIILE DE PUBLICITATE
și la
ADMINISTRAȚIA ZIARULUI
Iași. — Strada Lăpușneanu 37

Telefoane: Redacția 391, Administrația 394, Serviciul de noapte 367

Campania electorală...

Campania electorală e în toi. Listele de candidați ale partidelor, pentru cameră și senat, s'au complectat după multă fierturâ, cancanuri, făgăduinți solemne și lucrături... prietenești. Mulți au rămas pe dinafară, alcătuind grupuri de nemulțămiți. Ba, chiar și cei de pe la coada listelor—cari mai mult sau mai puțin, nu cam sunt siguri de un permis cl. I pe C. F. R. și de un 30.000 lei pe lună, au rămas nemulțămiți...

Toți acei cari, neglijându-și interesele lor personale, vor să muncească de zor în forul din dealul Patriarhiei și să fericească țara prin legislație parlamentară, muncesc acum din zori până în noapte.

Majoritatea voturilor le pun în urne țăranii, cari sunt 80 la sută din populația țării. A început dar iarăși goana mașinelor spre satele fără drumuri, fără școli și spitale —unele—; dar în schimb, cu multe cârciume și cluburi politice!

Toți candidații, toți politicianii de meserie, toți agenții electorali, strâng cu putere mânile aspre de muncă ale țăranilor. Toți le făgăduesc marea cu sarea și le cer voturile. Toți prididesc cu anumite discursuri.

Țăranii, cari înghit cu nemiluita tot soiul de cuvântări, fie din partea oamenilor regimului, fie din partea politicianilor din opoziție, stau și ei și se uită uimiți unul la altul și nu știu ce să mai creadă. Ceia ce spun vorbitorii de azi, deszic vorbitorii de mâni. Cu cine-i dar: dreptatea și adevărul?! Dacă ar fi stenografi, cari să prindă toate discursurile din această perioadă electorală—cu injurături cu tot—și dacă s'ar găsi și un editor care să le editeze, volumele acestea ar fi un cap de operă și ar alcătui o bibliotecă împunătoare...

Va trece mult până ce clasa noastră de jos se va lumina ca să poată înțelege adevăratul rost al acestei mari reforma electorale care este votul universal.

Așa cum se face azi politica la noi, cu momeli, cu făgădueli, cu ceva bumaști și c'un vas de vin, îți asiguri voturile unui sat întreg de alegători. Excepțiile sunt rari de tot. In curând țara va avea alt parlament. Podgorenii și cârciumarii vor pomeni câtva timp binefacerile perioadei electorale. La fel și noii parlamentari...

Numai de-ar falosi și țara cu milioanele ei de votanți.

N. H.

INĂLȚAREA

„Inălțarea Domnului" — după tabloul celebru al lui Rembrandt (1606—1669)

IDEI ȘI FAPTE

ADEVARATUL CULT AL EROILOR

Și iată-ne din nou, pentru a patrusprezecea oară, strâns uniți în aceiași imensă, apăsătoare și mai cu seamă comună durere; iată-ne comemorând *cu toții* pe cei răpuși în floarea vârstei, pe câmpul de luptă. Sunt oameni care din întâmplare au rămas în afară acțiunei măcelului teribil; ca și sate și orașe; ca și state. E o generație întreagă care cunoaște războiul mondial numai din cărți și filme.

Dar ca să te înduioșezi de sfârșitul timpuriu al milioanelor de semeni; ca să le înțelegi și să le simți,—trebuie oare să fi fost înrudit cu ei, să fii mama, sora, soția, copilul, prietenul ori compatriotul martirului? Nu e oare deajuns să fim ca și ei; să ai un suflet omenesc; să iubești deci pe aproapele tău? Mâine va fi o zi de regrete comune; o zi de jale pentru toți, căci mâine vor dispărea pentru câteva ceasuri ura între frați și simțimintele de învrăjbire.

Mâine sufletele tuturor vor fi înobilate de același măreț sentiment. Iar evocarea celor dispăruți va fi un suprem și neprețuit omagiu; o dovadă în plus că omul nu e în definitiv așa de rău precum e zugrăvit; că anii trec — amintirile însă rămân și trăesc deapuriri în inimile celor vii.

Totuși nu aceasta e scopul esențial ai tristei prăznuiri. Adevăratul cult al eroilor nu constă numai în servicii divine, în plânsete sfâșietoare, în jerbe cu flori.

Nutrim o convingere nestrămutată: dacă ar învia pentru câteva clipe cei preaslăviți de noi, primele lor cuvinte n'ar putea suna decât astfel:

—„Recunoștința voastră, amintirile ce ni-le păstrați, ne-au mișcat adânc. Nici noi n'am încetat să vă iubim. Și pentru că ne e scump viitorul—un viitor făurit și prin sângele nostru,—vă implorăm:

Jertfa noastră să fie și ultima.

Grozăvia măcelului să nu se mai reîntoarcă asupra capetelor noastre. A fost să fie ca numai prin prețul vieților noastre tinere, țara iubită să-și vadă idealurile realizate; iar omenirea întreagă să pășească pe cărări noui.

Faceți macar voi, cei care ați văzut, ați simțit și din întâmplare vă mai numărați printre cei vii, ca deacum înainte eroismul să nu se mai rezume la cel războinic.

Ci un altul să-i ia locul: eroismul convingerilor pacifiste; eroismul bunei înțelegeri; eroismul prieteniei, devotamentului, al științei și al iubirii.

Și aceasta ne va fi răsplata faptelor; acesta va fi cultul cel mai scump, cel mai dorit"!

...Așa să fie: eroii să se odihnească în pace; iar noi cei vii, să ne trăim viața, să ne gustăm fericirile tot într'o vecinică, sinceră și inviolabilă pace!

I. L. BASARABEANU

„OPINIA"
LITERARA ȘI ARTISTICĂ

Vorbe...

Friguri de bacalaureat

Bacalaureatul a ajuns la noi un fel de „boală" de sezon, care se manifestă periodic, în fiecare an, în Iunie și Septembrie. Această „boală" de care se contagiază numai absolvenții de liceu, începe prin friguri destul de puternice. Și în momentul de față ne aflăm în perioada unor asemenea friguri.

Acest aspect de spaimă al situației a fost creat de practica bacalaureatului din ultimii ani. Cea mai mare parte a profesorilor, exagerând nota misiunii lor, au ajuns să dea examenului o culoare sumbră, o impresie de tortură. Și în multe cazuri ce-i drept, faptul nu e o simplă impresie. Sânt profesori care cântăresc capacitatea candidaților cu miligramul unor amănunte cel puțin ciudate. Astfel cultura elevilor e judecată adesea după formula desvoltată a triclorhidratului de dietilmetilamina, sau după culoarea papucilor lui Ștefan cel Mare! Și din pricina unor asemenea criterii curioase de examinare, bacalaureatul trezește, mai mult decât orice examen, fiori de panică și de îngrijorare excesivă.

In prezent se anunță că d. Iorga va revizui această metodă exagerată, impunând, așa cum e însuș scopul examenului în cauză, un procedeu eclectic moderat, în sensul unei verificări de ansamblu a candidaților. Bacalaureatul trebue să fie un control al cunoștinților principale, un examen de cultură generală. Trebuie,.. dar rămâne de văzut dacă va fi într'adevăr!

i. b.

...și fapte

Greta Garbo și literatură rusă

Greta Garbo a acordat o convorbire unei reviste cinematografice din Hollywood. Printre altele, celebra vedetă a declarat că se simte în special atrasă de literatură rusă. Îi plac mult romanele lui Tolstoi, Dostoewski și Gorki, iar dintre autorii ruși moderni preferă pe Leonov și Gladkov.

Greta Garbo a mărturisit că rolul Anei Karenin l-a jucat cu o plăcere deosebită, el fiind poate cel mai frumos rol din cariera ei artistică. Vedeta dela Hollywood a mai arătat că pasiunea ei pentru literatura rusă nu va rămâne fără efect. In curând va turna alte două filme cu scenarii lucrate după romane rusești.

Cea mai bătrână scriitoare

este, după cum relatează o revistă germană, romanciera japoneză So-ki-ku Laya. Ea are astăzi vrâsta venerabilă de 94 ani și scrie de peste șapte decenii. La etatea de 23 ani publicase primul roman, care obținând succes, i-a dat îndemn.

(Continuarea în pagina II-a)

DIN TOATA LUMEA

O sinucidere originală. — Gerhardt Baum, un lucrător din Coblenz (Germania), din cauza mizeriei, a hotărât să și puie capăt vieții. Și planul funest și l-a pus în aplicare într'un mod cu totul original.

Gerhardt a transportat un butoiu în vârful unui deal înalt de cinci sute metri. Acolo, a luat ultima masă, mâncând câteva felii de șuncă și bând o sticlă de bere, pentru care a cheltuit cei din urmă bani. A scris câteva rânduri în care arată motivul sinuciderii și hârtia a lipit-o pe capacul polobocului.

Apoi s'a așezat în butoiu, a închis capacul și și-a dat drumul din vârful dealului. Polobocul s'a rostogolit cu viteză și când a ajuns jos, nefericitul om era un cadavru.

*

Câinii fotografi. — Poliția din New-York a căpătat noui și originali „detectivi". E vorba de o echipă de câni-fotografi, care fiind admirabil dresați, aduc servicii importante.

Câinii au în jurul gâtului o zgardă puternică, de care e legat un aparat fotografic. Acești „polițiști" pătrund cu abilitate în cuiburile bandiților sau în locurile care trebuesc spionate. Acolo câinii apasă cu piciorul pe mânerul aparatului fotografic și scot astfel instantanee foarte prețioase pentru poliție.

La New-York există astăzi o echipă de 22 câni-fotografi, care se dovedesc mai dibaci chiar decât detectivii veritabili.

*

Un caz oribil de linșaj s'a petrecut în localitatea Lendak din Cehoslovacia. Se celebra acolo o nuntă și conform obiceiului, musafirii trăgeau în aer focuri de armă.

Cortegiul nupțial a parcurs străzile orășelului, care răsunau de împușcări puternice.

La un moment dat, o femeie care trecea pe stradă, a căzut jos în nesimțire. S'a adunat multă lume în jur și toți credeau că femeia a fost lovită de un glonte tras de nuntașul Dzubak.

Publicul era peste măsură de revoltat și în furia lui oarbă, a început să lovească fără milă în pretinsul asasin.

La fața locului a fost adus un medic, care a constatat că femeia n'a fost împușcată. Ea se speriase numai de zgomotul detunăturilor și a căzut jos în nesimțire. După puțin timp femeia s'a trezit din leșin. In schimb bietul Dzubak nu s'a mai trezit. Și consecința e că zeci de persoane au fost date în judecată, pentrucă au linșat pe un om complect nevinovat.

*

N'a dormit 21 nopți.— Un record interesant a fost stabilit la San Francisco. „Liga contra somnului" (există și așa ceva în America) a organizat un concurs cu premii pentru persoanele care vor rezista cel mai bine lui Morpheu.

Au participat la acest concurs 11 persoane, care fac parte din liga respectivă. Primul premiu a fost câștigat de un anume Murphy Catches, care n'a dormit 21 nopți în șir. El a obținut acest record, fără a întrebuința stimulente contra somnului.

După 21 nopți, neadormite, a căzut însă istovit și a tras un somn de două zile și trei nopți. Merita, desigur!..

Ex-regele Alfons
va da în judecată guvernul republican

Am relatat că guvernul spaniol a autorizat confiscarea averii ex-regelui Alfons. In legătură cu acest fapt, ziarul englez „Daily Mail" anunță că fostul suveran va da în judecată actualul guvern din Spania.

Ex-regele Alfons pretinde că bunurile în cauză constitue averea lui personală, și nu a statului. In consecință, confiscarea ar fi ilegală. Și fostul suveran e convins că va obține dreptate pe calea justiției, întrucât multe din proprietățile sale nu fac parte din domeniile Coroanei.

Actualități politice

Sânge electoral

Campania electorală crește în intensitate și în violență. Sporesc certurile, bătăile și se înregistrează chiar victime omenești. Se anunță până acum 3 morți. Și probabil că lucrurile se vor mai înrăutăți.

E foarte regretabil, — dar nu poate fi învinuit nimeni. Așa-i pe alocuri firea omenească: gâlcevitoare și impulsivă. Oamenii discută, se cearta, se mai amețesc cu vin, și ajung câteodată la violență.

Ca să fim drepți, trebue să recunoaștem că guvernul nu poate fi învinuit. El nu poate opri (și nu trebue să oprească) propaganda. El nu poate stăpâni agenții partidelor; iar firea omenească n'o poate cârmui. Dacă violențele și crimele ar porni dela organele administrative, atunci ar fi altă chestie. Răspunderea guvernului ar deveni nemăsurat de mare. Dar cearta dintre cetățeni n'o poți preveni.

Violența este însă, de cele mai multe ori, un rezultat al alcoolului. Omul beat face toate răutățile. Și ar fi deci potrivit ca până după alegeri, să se interzică cu stricteță vânzarea băuturilor alcoolice. Asta ar putea s'o facă guvernul.

X.

Intâlnirea regilor CAROL și ALEXANDRU

Precum am anunțat la timp, regele Carol s'a întâlnit cu regele Alexandru al Jugoslaviei, pe iachtul regal „Drago". Clișeul nostru reprezintă întâlnirea celor doi suverani (regele Carol e în dreapta), pe bordul iachtului, în drum pe Dunăre.

IN PAG. 4:

Opoziția apelează la Rege
pentru respectarea libertății în alegeri

Numărul 13
și candidații la președinția Franței

Am relatat că numărul 13 i-a adus d-lui Briand mult ghinion în viață. In diferite zile cu data de 13, ministrul de externe al Franței a avut de suferit accidente, eșecuri și supărări. Dar, desigur, cel mai mare „accident" a fost cel recent din palatul dela Versailles. D. Briand, precum se știe, a căzut la alegerea de președinte al republicii. Se alegea al 13-lea președinte și tocmai în ziua de 13 Mai.

Dar numărul acesta a fost îndeajuns de nenorocos și pentru d. Doumer, noul președinte ales. In ziua de 13 Septembrie 1914, cei patru fii ai săi au plecat în război și nu s'au mai reîntors. Tot într'o zi de 13, d. Doumer s'a intoxicat cu o mâncare și a stat în pat câteva luni. Odată plecând cu un automobil cu Nr. 13.000, a suferit un accident destul de serios.

De astă dată însă, numărul 13 a făcut excepție și d. Doumer a fost ales președinte al Franței. Buclucașul număr i-a dat o satisfacție generoasă.

Președintele Americei
și cele 711.780 convorbiri telefonice

Un statistician original s'a pus să numere convorbirile telefonice pe care le-a efectuat d. Hoover, președintele Statelor-Unite, începând din ziua de 4 Mart 1929, adecă dela data când a preluat președinția Americii.

După o socoteală trudnică și perfect exactă, statisticianul a reușit să stabilească numărul convorbirilor telefonice din Casa Albă și să deosebească acelea care n'au fost făcute de Hoover. In modul acesta, a aflat că președintele, în intervalul indicat, a avut 711 mii 780 convorbiri la telefon, ceiace reprezintă recordul mondial în materie. Și fiindcă e vorba de un record, trebuea desigur să aparție Americii!...

INFERNUL COPIILOR
Un aspect din Rusia sovietică.—Critica aspră făcută de un fost ministru țarist

Contele *W. N. Kokovtzoff*, fostul ministru de finanțe în Rusia, una dintre primile victime al revoluției bolșevice, refugiat la Paris n'a putut să rămâie desinteresat în întregime—de ceace se petrece în nenorocita lui patrie, și a dat de curând la iveală tot ceece a stat până acum în umbră sub regimul sovietic.

Observator perspicace și imparțial, cercetează sinistrele evenimente ce se desfășoară, din informațiile cele mai precise asupra stării economice și morale a populației rusești—strângându-le în tr'un volum sub titlul „Le bolchevisme à l'oeuvre" ce oferă cetitorului oglinda vie a cataclismului din Rusia nouă.

Având ca surse—exclusiv numai date oficiale—a căutat să le degajeze, pe cât i-a fost posibil, de elementele mincinoase ce le acopereau, verificându-le cu oarecare indicii pe care i le-a furnizat viața lui însuși.

Astel este etalată în fața lumii întregi, influența dominației bolșevice asupra nenorocitului popor rus, confirmată fiind și de mărturisirile reprezentanților presei independente care au putut să pătrundă sub pânza acestui nou infern al lui Dante.

Autorul a căutat să ne puie în evidență lupta uriașă ce se pregătește între cele două forțe inegale: forțele comunismului—bine organizate și care vizează pe față scopul distrugerii civilizației moderne și înlocuirea ei prin acest „paradis pe pământ" pentru care Rusia actuală ne furnizează un exemplu strălucit; și forțele burgheziei—desunite— rău organizate și incapabile de a inspira respect și teamă.

Un interesant capitol îl formează acela ce privește „adevărul asupra tragediei dela Ecaterinenberg" culeș exlusiv din informații oficiale și foarte puțin complectat cu însemnări particulare; un altul ce privește ofensiva contra bisericilor și a clerului; politica sovietelor față de țărani, eșecul planului quinquenal —; dar cel mai important poate și cel mai impresionant capitol din punct de vedere moral — e acela sub titlul de *„Infernul copiilor"*.

Stăpânirea sovietică și-a pus mâna pe întreaga viață rusească în toate manifestările sale și în toate domeniile.

Ea a încercat să distrugă tot ce a fost creat de efortul continuu —material și moral—al generațiilor numeroase, de a sdruncina societatea care avea ca bază concepțiile și pricipiile tuturor țărilor civilizate și a voit să construiască pe aceste ruine o viață nouă, după o nouă formulă și după principii total diferite, întrebuințând —pentru a le pune în aplicare— forța brutală și toate procedeele unei ferocități de neauzit.

In domeniul finanțelor, al producției, al muncii, bilanțul acestei experiențe se poate defeni prin aceste două cuvinte: desorganizare și distrugere.

Dar criminală și iremediabilă a

(Continuarea în pagina II-a)

Bon No. 5
de participare la marile
Premii gratuite
oferite de Societatea
„Asigurarea Românească și Țărănească"
50.000 lei numerar
Detașați seria complectă

PRIMAVARA ŞI VARA
SE POARTĂ BUNII ŞI EFTINII
PANTOFI de PÂNZĂ
Observaţi Marca Depusă
Donca
cu TALPA de CAUCIUC

Mersul comod şi elastic în aceşti pantofi este mult mai agreabil decât în orice altă încălţăminte

Cumpăraţi încă astăzi Pan'oîi de Pânză

Donca

Pe tru Domni-Doamne-Domnişoare şi Copii la toate MAGAZINELE de INCĂLŢĂMINTE

Ingrijiţi-vă copiii
Mai ales acelor ce nu pot face cură de soare vara la mare se recomandă: pentru curăţirea sângelui

Aprobate de Onor Consiliul Sanitar Superior

SIROP IODOFERAT
SIROP IODOTANIC Pentru limfatici:
SIROP IODOFERAT cu Fosfor
Pentru rachitici:
SIROP IODOFERAT cu Mercur
Pentru sifilitici, adulţi şi copii:
Preparate de farmacistul WERNER, IAŞI
Furnizorul Curţei Regale

ATENŢIUNE
Spiritist prezicător
SĂVESCU
s'a mutat în str. Curelari No. 11 (din Sărărie, lângă circ. 3-a, la vale)
Consult. 9—12 şi 3—7.—Prin corespondenţă, cu toată ţara.

DOCTOR
MARGARETA CORDESCU
medic secundar a maternităţii
Cons zilnic între orele 1-4 şi 7-8
pentru boli de femei. Naşteri
In str. Mârzescu 16

Prima Fabrică de Oglinzi din Iaşi
ILIE I. MENDELSOHN
Str. Sf. Lazăr No. 22
Fondată în anul 1907
Oglinzi, Geamuri, Vitrouri
Reparaturi şi vopsitorie de automobile sistem DUCO. Nichelaj, alămuit, galvanizat

Depurativul „Salparil"
Este cel mai bun depurativ al sângelui stricat.
Esenţă vegetală compusă din sucurile unor plante depurative şi stimulante. Se întrebuinţează cu mare succes în bolile cunoscute sub numele de: gută; reumatism cronic; boli de piele, eczeme, furonculi, mâncărimea şi erupţiunea pielei; la copii scrofuloşi, debili, limfatici etc. şi în cura de purificare a sângelui. Flaconul este însoţit de prospect.
Depozit General Farmacia Curţei Regale
Fraţii Dr. Konya succesor Dr. E. Grozea Iaşi
Unde nu se află, se trimite cu ramburs prin poştală.

PUBLICAŢIE

Comitetul şcoalei Comerciale Elementare de băeţi din Iaşi, aduce la cunoştinţa celor interesaţi că în ziua de 2 Iunie 1931, orele 5 p. m. se va ţine în cancelaria sus numitei şcoale licitaţia pentru procurarea a 10 (zece) vagoane lemne esenţă tare, pentru cursul anului şcolar 1931—1932.

Caietul de sarcini se poate vedea la cancelaria şcoalei în orice zi dela 8—12 a. m.

Comitetul

DESFACERE DE
VINURI NATURALE
din Podgoria Buciumului
Str. Sf. Sava No. 2
Vânzare cu litrul
PREŢURI REDUSE

Contra Muştelor
ploşniţelor, gândacilor şi a tuturor insectelor recomandăm
INSECTOMOR
un produs englezesc introdus în toate ţările occidentale.
Cereţi bidoane originale la magazinul de văpselărie şi parfumerie
„La Cămila"
Centrala: str. Anast. Panu 47
Filiale: str. I. C. Brătianu 162 şi str. Anast. Panu 27

DOCTORUL
R. DAMSKER
str. Ghica-Vodă No. 44-46
consultă zilnic
MEDICINA INTERNA
SIFILIS şi
GENITO-URINARE
între orele 8-11 a. m. şi 3-7 p. m.
Diathermie şi băi de lumină

DOCTORUL
Enric Pekelman
Medic Dentist
S'A MUTAT
în Str. Carol 44
(Casa Beer) lângă Fundaţia Ferdinand şi consultă în toate zilele de lucru între orele 9-1 şi 3-7

x Bătăturile le înlăturaţi sigur cu „Coricol".
Depozit: Farmacia Polak, str. Ştefan cel Mare.

Hemoroizi
Anusol-Goedecke
Timp de 25 ani încercat cu succes. Fără substanţe vătămătoare. De găsit la toate farmaciile şi drogueriile
Goedecke & Co. Berlin, Charlottenburg 1 Kaiserin-Augusta Allee 33
Depozit: Heinrich Stebenleichen, Bucureşti, Str. Smârdan No. 41

ONDULAŢIUNILE PERMANENTE
SUNT RECOMANDABILE PENTRU SEZONUL DE VARĂ
Coafor DEMEK Sosor
Strada Lăpuşneanu No. 24
CEREŢI PROSPECTE

Băile Sarata-Bacău
m'au scăpat de nenorocirea reumatismului. Incercaţi, vă veţi convinge că-s eficace şi eftine.
I. I. Fasţade L. Călugăra
Bacău

FUNCŢIONARI şi PENSIONARI
îşi pot procura stofe şi confecţiuni cu preţurile cele mai reduse şi plătibil IN RATE lunare la
MAGAZINUL
„Imbrăcămintea"
str. Ştefan cel Mare No. 21

DOCTOR
M. MATASARU
Specializat la Paris—fost azistent de spital la Paris
Boli interne:
INIMA, PLĂMÂNI
şi tratamentul tuberculozei pulmonare cu Pneumatorax artificială
Str. Mârzescu 16 (parter)
Cons. 9—11 şi 3—6

LICEUL INTERNAT IAŞI

PUBLICAŢIUNE

Se aduce la cunoştinţa celor interesaţi că în ziua de 5 Iunie 1931 ora 10 dimineaţa se va ţine în localul liceului Internat din Iaşi licitaţie publică pentru aprovizionarea liceului cu 20 vagoane păcură fluidă necesară în cursul anului 1931 | 1932.

Ofertele vor fi închise, însoţite de garanţia necesară şi în conformitate cu legea contabilităţii Publice. Caetul de sarcini se poate vedea la serviciul contabilităţii liceului.

Dacă la prima licitaţie nu se vor prezenta concurenţi în număr legal a doua licitaţie va avea loc după zece zile de la ţinerea primei licitaţie (adică în ziua de 16 Iunie 1931.

Director, T. A BĂDĂRĂU

x Durerea de bătături te enervează şi te face uricios. Remediul îl găsiţi în preparatul „ANTICALUS" soluţie şi pomadă. Depozit Farmacia Dr. Rătianu str. Cuza Vodă 48. Marca depusă.

„OPINIA"
LITERARA ŞI ARTISTICA
(Continuarea din pagina I-a)

De atunci scriitoarea a fost mereu activă, dând la iveală opere numeroase şi de valoare. A scris în total 26 romane, 114 nuvele, două volume de versuri, un volum de critici, şase piese de teatru şi foarte multe articole de ziar. Dar faptul interesant este că, deşi ajunsă la o vrâstă aşa de înaintată, n'a renunţat totuş la scris. Astfel, în prezent lucrează la o nouă carte. Dar bătrâna romancieră nu mai poate scrie singură, ci dictează unei secretare.

Săgeţi fără otravă

Madrigal d-rei X

Văzui, în treacăt prin oraş,
O gingaşe dudue blondă,
Cu zâmbetul à la Gioconda,
Cu păr buclat şi — buclucaş.

Ghicitoare

Adânc e beciul meu şi mare,
Şi-i plin cu vinuri fel de fel.
Dar nu ştiu pricina din care
Nu se'nvecheşte vinu'n el.

V. B.

Intre văduvi

—Am fost căsătorit de două ori.
—Şi eu am fost însurat de două ori.
— Cum asta?
— Prima şi ultima oară!...

Reviste

„Cele trei Crişuri", cunoscuta revistă de propagandă culturală ce apare la Oradea subt conducerea d-lui George Bacaloglu, aduce material bogat şi interesant.

Colaborează: C. Rădulescu—Motru, Ovid Densuşianu—fiul, Victor Cădere, Radu Budişteanu, I. M. Marinescu, George Mihail Zamfirescu, Ion Dongorozzi, Ion Pilat, Eugeniu Speranţia, Tantzi Budiş, teanu, maior Rădulescu-Scarlat, etc... etc...

In rest note, noutăţile zilei, ilustraţiuni. Revista se prezintă în condiţiuni technice şi redacţionale superioare. In 20 pagini mari, exemplarul 25 lei.

PENTRU RIDICAREA BISERICII
în Valea-Lupului

Au binevoit a contribui următoarele persoane:

Preot Gr. Zăhărescu-Chişinău, Gh. Fulga, D. Dimitriu, C. Dăscăliţă, D. Scripcaru, Ioan Nedef, C. Ionescu, T. Bârsan, V. Ababei, D. Cipeniuc, Gh. Cordun, V. Cipeniuc, Gh. Mocanu, D. Miscovici, Ioan şi Maria Harabagiu, avocat Mihai Borcea, Inginer Ţinţu, Preot P. Chirica, à 100 lei; Preot I. Negoiţă 1000 lei, C. M Dănilă 500 lei, Elena şi Preot Mihai Ionescu 500 lei, Constantin R Ghiulea şi Romeo Drăghici a 40 lei, D. şi Ecaterina Ţiţu 20 lei.

Comitetul mulţumeşte sufletelor bune care au ajutat până acum, urmând a se publica numele donatorilor in continuare.

Ofrandele, şi cât de mici, primite cu multă, caldă, recunoştinţă sunt a se adresa „Comitetului ridicărei bisericii în Valea-Lupului", casier Ilie Dăscăliţă, com. Copou, sau parohiei Galata.

Comitetul împreună cu sătenii întruniţi în şedinţă Duminică, 17 c. chiar pe locul unde va ridica biserica, sub un şopron, care adăposteşte partea materialului, a adus însufleţite mulţumiri donatorilor şi jurnalului „Opinia" care a binevoit a spijini acţiunea.

INCHINARE EROILOR
— FRAGMENT —

. . . . . .
. . . . . .

Mărăşti, Oituz şi Cireşoaia, Slănic, Movila, Mărăşeşti...
Voi aţi înăduşit văpaia cu a voastre braţe răzăşeşti....
Voi sânteţi cu atât mai sfinte cu cât în sânu-vă păstraţi
Cele mai scumpe oseminte de fraţi viteji şi aliaţi.
Voi sânteţi ce ne-aţi dat hotare la Tissa Nistru şi Carpaţi,
Unind în „România Mare" pe toţi iubiţii noştri fraţi.
Voi aţi 'mpodobit „Coroana" cu lauri mândri de ştejar
Şi I-aţi întruchipat icoana de la hotar pân'la hotar
Şi cum s'ar mai putea 'nţelege prinosul de recunoştiinţa
Să'ndestuleze jertfa voastră ce-aţi dat-o cu aşa credinţă...
Şi care până omenească şi câte harfe cântăreţe
Durerea Ţării s'ogoiască, să plâng—atâta tinereţe?!..
Cu-avântul nostru de mândrie cu pieptul nostru vitejesc,
Pecetluit-aţi pe vecie tot eroismul românesc...

. . . . . .

Econom C. Dinescu

De teama dizolvării
prima îşi ruga sprijin guvernul

Primarii din satele Miroslava Perieni, Ţigănaşi, asoc. Ţigănaşi Sineşti, Popeşti, Dumeşti, centrul Dumeşti şi Cucuteni, s'au prezintat ieri d-lui prefect Axinte şi i-au declarat că încetează a mai face politică, retrăgându-se din partide.

Ei vor să facă numai gospodărie. Acelaş lucru l-au declarat şi membrii respectivi ai consiliilor sătesti.

In consecinţă aceste consilii nu vor fi dizolvate.

Toţi ieri s'au prezintat d-lui Axinte numeroşi învăţători şi reprezintanţi ai mai multor societăţi culturale dela ţară, care au declarat d-lui prefect că vor sprijini propaganda guvernului.

INFORMAŢIUNI

x Din cauza serbătoarei de mâne (Ziua Eroilor), numărul viitor al ziarului apare Vineri 22 Mai.

x **La Botoşani** s'a dizolvat consiliul comunal, numindu-se o comisie interimară compusă din d-nii:

I. Missir preşedinte; C. Moscu, C. Dimitriu, M. Poslugnicu şi Max Spodheim membri.

x Consiliul de administraţie al Băncii de Credit Mărunt, în ultima şedinţă, a hotărât aplicarea curbei de sacrificiu la salariile personalului.

Economiile realizate trec de 200.000 lei.

x In spitalul Sft. Spiridon a fost internată copila Estera Culicovsea din Ţicăul de jos, care a fost bătută de proprietarul casei, Polac, pentrucă părinţii ei n'au plătit chiria.

x Un incendiu a distrus casa locuitorului Marin Dumitru din com. Prisacani—Iaşi.

Se bănueşte că focul a fost pus de o mână criminală.

x Cârciumarul Mendel Feldman din str. Cost. Negri 1 a reclamat că necunoscuţi au spart saltarul tejghelei furând 1000 lei şi sticle de rachiu.

x D. profesor dr. Slătineanu a plecat aseară în Capitală.

x *Lângă Bucecea* s'a înregistrat ieri o sinucidere. Săteanul Vasile Tăpăloagă din Huţani-Botoşani, suferind de alienaţie mintală, s'a aruncat în faţa trenului. Nefericitul a fost ucis pe loc.

x Azi a sosit în localitate un arhitect al ministerului de comunicaţii, care a luat dispoziţiile necesare, spre a se continua lucrările la localul poştei din gară.

Antreprenorul a fost avertizat să înceapă imediat lucrările, fondurile fiind asigurate.

x *Accident.* — Femeia Catinca Vasiliu din com. Mironeasa-Iaşi, săpa la un mal de lut.

La un moment dat malul s'a prăbuşit şi femeia a fost ucisă pe loc.

x Tribunalul comercial a declarat ieri în faliment pe fabricantul Matei Haimovici din str. Strâmbă şi pe comerciantul Matei Schwartz din Piaţa Unirii.

x Pentru alegerea de Senator la Camera agricolă, şi-a mai depus ieri candidatura d. St. Boris din Piatra Neamţ.

x Lista naţional-ţărănească pentru Cameră a suferit o modificar- In locul d-lui G. Zane, s'a depus candidatura d-lui Gh. Ciobanu.

Invăţătorimea ieşană umilită
Ea nu-şi primeşte salariile

Luni de zile, directorii şcolilor primare din oraş, prăpădesc vremea pe sălile Ad-ţiei financiare, aşteptând ca într'o zi, să se scoboare asupra lor harul unui real acreditiv, venit dela Bucureşti!

Invăţătorii din judeţ nu-şi mai pot suporta greutăţile. Ei nu mai au literalmente ce mânca; nu şiau primit salariile de'a Martie şi sântem la sfârşitul lunei Mai!

Ce zice d. Axinte, pe care-l ştim om de ispravă? Să se gândească d-se, că într'o vreme în care în fruntea Ministerului de instrucţie dirigueşte Marele învăţat N. Iorga, invăţătorimea trebue să fie cât de uşor măcar, dacă nu proteguită, în tot cazul, îndreptăţită.

Să intervină energic şi urgent în favoarea acestor oameni, la prestigiul cărora are datoria d. prefect de judeţ, să se gândească serios.

Rep.

INFERNUL COPIILOR
(Continuarea din pagina I-a)

fost acţiunea stăpânirii sovietice în domeniul moralei. Urmărind în chip feroce religia, distrugând orce libertate a gândirii, semănând ura dintre clase, supunând la teroare întreaga populaţie, ducând spionajul şi trădarea chiar până în sânul familiilor, disolvând familia şi transformând şcoala într'un instrument politic de propagandă comunistă, bolşevicii au creat o atmosferă morală profund viciată şi dezastroasă pentru educaţia copiilor.

Astfel sub ochii prezentului ei exercită asupra viitorului ţării lor, o funestă influenţă.

„Copilăria părăsită" (în ruseşte bezprisornie) este pedeapsa cea mai monstruoasă—cea mai teribilă—ce a lovit Rusia nouă. Copii părăsiţi înpânzec cu mile pe străzile oraşelor, căutând să-şi astâmpere foamea furând; să se adăpostească de noapte şi intemperii în case ruinate, în gări şi vagone lepădate pe linii, precum şi'n toate localurile cu focar de prostituţie şi mizerie.

Printre aceste mulţimi nenumărate de copii părăsiţi criminalitatea şi toate viciile se popagă vertiginos: cocainismul—alcoolismul—jucurile de noroc—prostituţia etc. etc.

Sărăcia extremă a populaţiei, un şomaj apăsător (numărul şomerilor trecând de 2 milioane), dificultăţile financiare care forţează guvernământul sovietic să închidă casele şi azilurile de copii, sunt unele din cele multe cauze —care explică creşterea numărului de copii abandonaţi.

Acest deplorabil aspect din cadrul guvernării sovietice este fructul acelui comunism care a ruinat economia Rusiei, a desagregat familia şi a distrus chiar bazele moralităţii, şi care declarându-se stăpânul unic al tuturor copiilor ţării — a încercat să-i naţionalizeze — după cum a naţionalizat pământul, uzinele, fabricile şi toate bunurile materiale ale particularilor.

Viaţa inplacabilă a pronunţat judecata sa asupra acestei experienţe nenorocite şi mândra putere sovietică—ce se aşează deasupra ideii de naţiune, care nu cunoaşte obstacole în realizarea teoriilor eronate, care aruncă cu dispreţ ideia de patrie, de demnitate şi de adevărată fericire,— această putere rămâne acum neputincioasă.

Autorul Kokovzoff a voit să aducă acest dans macabru în faţa tribunalului umanităţii.

In zădar am formula speranţa că acest cancer ce a pătruns inima Rusiei, se poate vindeca sub regimul care stăpâneşte actual republica sovietică.

Acest rău este fructul regimului şi este întreţinut de întreaga ambianţă a acestui regim.

Răul s'a născut din ruina şi din sărăcia poporului, din abolirea oricărei iniţiative private, dintr'o dictatură care—în materie de morală—de familie — de libertate — are ca bază principii contrare concepţiunilor celorlalte ţări civilizate.

Pentru a combate răul — scrie autorul—trebuie de atacat isvorul. Atât timp cât va exista puterea sovietică şi regimul ce l'a creat, orce progres în lupta contra copilăriei părăsite nu va putea fi decât superficial şi nu va da decât rezultate efemere.

In acest domeniu al disoluţiei morale, mai mult încă decât în domeniul ruinei economice, lumea atât timp cât nu va ataca isvorul, va rămânea spectatorul neputincios al acestui cataclism: o ţară mare, puternică, dotată dela natură cu bogăţii enorme, ţară în progres continuu şi care dăduse o întreagă civilizaţie, transformată în spaţiu de 13 ani într'un adevărat infern, în fundul căruia se mistuie mulţimea de copii abandonaţi şi vagabonzi.

Sebastian Popovici

Planul de lucru al viitorului parlament

Legile urgente — Situația electorală la Iași

Guvernul se va remania după alegeri

Pe frontul electoral ieșan lupta între partide a devenit mai accentuată. D. prefect Axinte a primit instrucțiuni categorice: guvernul trebue să reușească cu mare majoritate. In acelaș sens a primit instrucțiuni și d. Victor Iamandi, care a avut alaltăeri o întrevedere cu d. I. G. Duca.

Intre liberali

In același timp, se afirmă că liberalii, în lupta electorală vor căuta în special să anihileze acțiunea georgiștilor.

Dealtfel în ultimul timp unele organizații georgiste dela țară au revenit în vechiul partid liberal. Cu toate acestea georgiștii speră să obție un rezultat satisfăcător.

*

Național-țărăniștii își păstrează cadrele. In afară de obișnuiții agenți electorali, puțini au dezertat din organizație.

Național-țărăniștii speră că vor sfârși alegerile cu o performanță onorabilă, adecă vor lua un mandat de senator la Iași. Speră...

Lupiștii și averescanii afirmă de asemenea că vor obține un număr considerabil de voturi.

Cuziștii determină și ei curent favorabil în unele regiuni din județ.

Cum va lucra parlamentul

Persoane sosite din Capitală, care au stat de vorbă cu actualii și foștii miniștri, au adus câteva relațiuni interesante asupra felului cum va decurge viitoarea guvernare a Uniunii naționale.

Astfel, se afirmă că parlamentul se va deschide pentru o săptămână în care timp se vor face validările și discuția la mesaj.

Se zvonește că d. prof. Ion Petrovici ar avea șanse pentru președinția Camerei, iar d-l Mihai Sadoveanu, pentru președinția Senatului.

In discuția la mesaj, d. I. G. Duca va citi o declarație în Cameră, prin care va arăta că partidul liberal a făcut numai cartel electoral cu guvernul, și înțelege să-și reia libertatea de acțiune.

Remanierea guvernului

După terminarea discuției la mesaj, parlamentul va lua vacanță pentru două săptămâni, în care timp d. Iorga va încerca o largă remaniere a cabinetului, în sensul ca guvernul să fie expresia fidelă a parlamentului.

Numai, în cazul când din nou partidele nu vor putea ajunge la o înțelegere, guvernul se va prezinta parlamentului în actuala formațiune.

Ce legi se vor vota

Se vor vota numai legi de strictă urgență.

Astfel d. Manoilescu va depune legea pentru înființarea patentei fixe; d. C. Argetoianu, proectul pentru modificarea reformei administrative, în senzul de a se acorda atribuțiuni cât mai largi consiliilor comunale și județene, ministerele urmând a se ocupa numai de chestiuni de ordin general. Deasemenea d. C. Argetoianu va depune câteva proecte financiare, între care și acela pentru modificarea bugetului. D. Iorga va depune câteva proecte privind universitățile, școlile secundare și propaganda culturală în țară și străinătate.

D. general Amza Ștefănescu va aduce în parlament câteva proecte militare, între care acelea privitoare la organizarea aviației și marinei.

Apoi parlamentul va lua vacanță până la toamnă.

Atitudinea U. E. R.

D-nii Horia Carp și Sărățeanu conducătorii U. E. R-ului au fost zilele acestea în localitnte.

Ei au declarat că U. E. R. va organiza în cursul săptămânii viitoare o acțiune puternică împotriva partidului național evreiesc. In ce privește atitudinea față de guvern, ea n'a fost încă stabilită definitiv.

Impotriva partidului evreesc

Inființarea partidului național evreiesc a produs o reacție în toate cercurile evreiești din țară. Peste tot intelectualii evrei au organizat o campanie împotriva acestei acțiuni separatiste.

La Iași a avut loc aseară o consfătuire a conducătorilor societăților profesionale evreiești sub președinția d-lui Elias Șaraga.

Au vorbit d-nii I. Rozenthal, directorul librăriei „Hachette", Dr. Emanuel Stein, Nimovitz și Löbel în numele societații „Or Chadaș", Bercu Rozner în numele soc. „Iubirea de oameni", Birnbaum în numele soc. Ajutorul Nostru și Horovitz din partea soc. Voiajorilor, care au protestat împotriva acelora care se erijează în conducători ai evreilor, prin formarea unui partid evreiesc.

Deasemenea un număr de intelectuali evrei, în frunte cu d-nii Al. Einhorn, directorul Băncei Moldova, Dr. I. Segal-Caritas, dr. Frühling, av. Câmpeanu și H. Stein, au hotărât să înceapă o acțiune împotriva partidului evreiesc.

M. Săveneanu

„GALLIA" S.A.
SINGURA FABRICĂ FRANCEZĂ DE MĂTĂSURI DIN ȚARĂ
SUCURSALA IAȘI STR. CUZA VODĂ 83 PALATUL BRAUNSTEIN
VĂ PREZINTĂ ULTIMELE NOUTĂȚI LA PREȚURI FOARTE SCĂZUTE.

Crima din stradela Armeană

Avocatul Chirulescu

a încetat din viață

Am relatat ieri, împrejurările în care a fost împușcat, în stradela Armeană No. 16, tânărul avocat bârlădean Virgil Chirulescu.

In cursul zilei de ieri i s'au făcut rănitului două noui operații. S'a constatat că un glonte a perforat intestinul în opt locuri.

In cursul nopții, s'au ivit complicațiuni care au înrăutățit starea bolnavului.

Cu toate îngrijirile date, nefericitul avocat Virgil Chirulescu, a sucombat azi dimineața la ora 10.

El moare în vrâstă de 26 ani.

x Doctorul BRENER *specialist mamoș*, boli de femei, consultații de la 2 până la 4 p. m.

Fabrica de mătăsuri
Nathan Geller
Str. Smârdan 70
VINDE IN DETAIL
Shantung de mătasă naturală,
Crêpe de chine, voile georgette, Crêpe satin, etc.
Calități superioare

VECHEA COFETĂRIE
G. Mihăilescu
a deschis o filială pentru desfacerea produselor sale în
Strada Lăpușneanu No. 44
(lângă farmacia Werner) unde se vor găsi totdeauna toate specialitățile: proaspete, fine și eftine. *Vizitați spre convingere*

Ce obligațiuni va avea senatorul Universității

Consfătuirea profesorală de aseară.—Propunerile d-lui prof. Gr. T. Popa

Ieri după amiază a avut loc ședința senatului universității ieșene. S'au luat următoarele hotărâri:

S'a prelungit cu un an profesoratul d-lui prof. Buțureanu dela facultatea de științe; s'a anunțat amânarea legii cumulului până în Iulie, s'a clasat dosarul incidentelor dela concursul pentru ocuparea catedrei de agregație și s'a hotărât o nouă publicare de concurs pentru această catedră.

După ședința senatului, urma să aibă loc ședința colegiului universitar. Nefiind însă profesorii în număr, a avut loc numai o consfatuire a profesorilor, discutându-se chestiunea candidaturilor pentru locul de senator al universității.

D. prof. Gr. T. Popa a expus un program pe care trebue să și-l însușească viitorul senator. In linii generale, d-sa a cerut următoarele:

1) Senatorul să reprezinte în parlament universitatea și nu partidul politic din care face parte. In acest scop, imediat după alegere, senatorul să demisioneze din partid.

2) Senatorul să intervie ca toate lucrările începute la facultatda de medicină, universitate și clinici, să fie imediat terminate.

3) Senatorul să stăruească pentru stârpirea ambulantismului la universitate. Sunt mulți profesori cu domiciliul în Capitală și care vin o dată în două săptămâni să ție cursuri. La medicină sunt în situația aceasta cinci profesori, din care trei la spitale. La litere și drep sunt și mai mulți.

4) Universitatea trebue depolicializată. Profesorii universitari aleși în parlament, sau care ocupă funcții de stat în alt oraș decât cel universitar, să fie trecuți din oficiu în concediu.

5) Senatorul să iele contact cu universitatea în timpul activității parlamentare, — nu ca până acum, când senatorii dădeau ochi cu profesorii numai la alegeri.

Toate aceste cinci puncte au fost aprobate de profesori.

O bună parte însă s'a declarat împotriva demisiei senatorului universității din partidul din care face parte.

S'au stabilit apoi candidaturile d-lor prof. Paul Bujor, Slătineanu și rector P. Bogdan.

S'a obiectat că d. prof. Slătineanu în cazul când ar reuși la senat, ar trebui să demisioneze apoi dela secretariatul ministerului sănătății. Or acolo este mai util. Deasemenea și în ce privește candidatura d-lui rector P. Bogdan, s'a obiectat că în cazul reușitei, ar trebui să demisioneze din funcția de rector.

Au vorbit apoi d-nii prof. Paul Bujor și Slătineanu, care după ce și-au adus laude reciproce, au declarat că-și mențin candidatura și că-și însușesc punctele programatice expuse de d. prof. Gr. T. Popa.

Colegiul se va întruni din nou peste câteva zile. M. S.

x *Scăpați de bătături!* Un mijloc sigur și ușor pentru distrugerea imediată și definitivă a bătăturilor este BATURIN.

Depozit farmacia Dr. Beceanu Piața Halei.

RĂZBUNAREA SADICĂ

A UNEI FETE INȘELATE

— Ea își castrează amantul necredincios —

Un caz sălbatec s'a petrecut în apropierea orașului nostru, în următoarele împrejurări:

De multă vreme întrețineau legături amoroase flăcăul Vasile Pară și fata Florica Arapu, ambii din com. Trifești-Iași.

In ultimul timp însă flăcăul dovedea o atitudine mai rece. Iubita, interesându-se, a aflat că el trăește cu o altă fată din sat.

Atunci amanta înșelată, împreună cu mama ei, au pus la cale o răzbunare oribilă.

In urmă cu două zile Florica s'a întâlnit cu fostul ei concubin, rugându-l să revie. După multă insistență, el i-a promis că va veni la ea pentru ultima oară.

Aseară, flăcăul, fără a bănui ceva a venit la fosta lui amantă. Ea era singură în casă.

La un moment dat, într'o scenă de intimă tandrețe, fata a scos de sub pernă un cuțit cu o lamă tăioasă și i-a tăiat flăcăului organul genital.

La țipetele de durere ale victimei, s'au adunat mai mulți vecini care au vrut să linșeze pe criminală. Fata a fost arestată.

Ea declară că această sadică răzbunare a fost pusă la cale de mama ei, care a dispărut.

Criminala nu regretă fapta, spunând că așa merită un ticălos care și-a bătut joc de ea încă de la vârsta de 14 ani, promițându-i mereu că o va lua de nevastă.

Cercetările continuă. *Rep.*

INFORMAȚIUNI

x In cercurile guvernamentale se vorbește că până în câteva zile consiliul municipal va fi dizolvat. Se zice că formula s'ar fi găsit.

In cazul acesta ar urma să se numească o comisiune interimară, compusă probabil din d-nii Patriciu, ca președinte și d-nii Corjescu, C. Faur, părintele Niculea, Ștefănescu-Socola, Colonel Constantinov și Căpitan Popovici, membrii.

x Lista ducistă va fi retrasă din oficiu, mâine, din cauză că n'a fost complectată. In consecință, se va schimba numerotarea celorlalte liste.

x *Se știe că d. Sever Zota a refuzat onoarea de a candida al 7-lea pe lista guvernamentală pentru Cameră. Lista a trebuit să fie deci modificată.*

Se convenise a se pune candidatura d-lui avocat N. Ștefănescu (Socola). Apoi, s'a adoptat următoarea ultimă soluție:

Preotul Niculea trece al șaptelea, iar lista se închee cu d. C. Fedeleș profesor la facultatea de teologie.

x Poliția a pus în urmărire pe ucenicul cizmar Ilie Iacob, pentru furt dela stăpânul său V. Gheorghiu din Str. Socola 42, și pe ucenicul frizer N. Ionescu dela frizeria Carol Scherer din str. Elena Doamna 63.

Spectacolele zilei

Unde mergem astăzi?..

20 Mai

Teatrul Național. — *Relache.*

Cinema Trianon. — *Prințesa Carnavalului*, film—operetă sonor cântat și vorbit în l. germană cu *Walter Jansen, Ernst Verebeș* și *Anni Ahlers.* Al doilea film: *Dragostea unei femei pierdute*, vorbit în l. germană cu *Mary Strauwyk* și *Ralph Graves.* Complectare: *Mikey puștcăriaș*, desene animate sonore.

Cinema Sidoli. — *Femeea care nu te uită*, sonor și vorbit în l. grmană cu *Lyl Dagover* și *Ivan Petrovici.* Al doilea film: *Insula vapoarelor pierdute*, film sonor de aventuri. Complectare: Mikey *în Țăranul voios.*

Cinema Elysée. — *Sărutul*, film sonor cu *Greta Garbo, Nils Asther* și *Lewis Stone.* Al doilea film: *Malec și-a pierdut nevasta*, comedie sonoră cu *Dorothy Sebastian, Anita Page* și *Buster Keaton.* Complectare: Trupa de 40 câini în *O crimă pasională*, sonor.

Cinema Ghelțer. — *Relache.*

Berăria „Luther" (Piața Unirei) Renumitul *Jazz Hubertiny.* Bufet copios cu cele mai delicioase mâncăruri calde și reci. Supeuri speciale. Bere și vinuri din pivnițele Luther, *seara dancing în ritmul Jazului Hubertyni.*

x Sâmbătă 23 Mai 1931 se va oficia un parastas la mormântul lui Alexandru Bădăreu pentru solemnizarea celui de al patrulea an de odihnă. Reamintim că mormântul lui A. A. Bădăreu se găsește în com. Copou, chiar pe proprietatea defunctului coaducător al ziarului nostru.

x *Vineri 22 Mai ora 8 seara precis* va avea loc, în *Aula Universității*, conferința d-lui **Prof. Dr. N. Zaharescu - Karaman**, despre: **Calvarul maternității.**

Distinsul conferențiar va trata o chestiune de mare interes social-național, chestiune de altfel desbătută pe larg în congresul național de obstetrică ținut în 1925 la București.

x Am relatat că în locul d-lui inspector Ovid Măcelaru, a fost numit în fruntea siguranței locale d. subinspector Bârsescu. D-sa a fost până acum chestor la Bacău.

x Primim:

In vălmășagul alegerilor, un domn s'a dat drept președinte al societății pensionarilor publici în orașul și județul Iași, Societatea are ca președinte de mai mulți ani, pe dl. N. V. Gheorghiu, care luptă pentru prosperarea instituției. Membril acestei societăți, în număr de 633, fac zid în jurul președintelui lor.

x *Detașați zilnic bonul de premii, din pagina I pentru a putea participa la premiile gratuite în sumă de 50.000 lei, numerar, oferite de Soc. Asigurarea Românească și Țărănească, prin Inspectoratul G-l din Iași str. Lăpușneanu 40.*

x D. P. Bogdan rectorul Universității ieșene, a fost invitat să ia parte la ședința plenară la Academia Română, care are loc mâni 21 Mai, a comisiunei naționale de cooperație intelectuală.

Comunitatea evreilor Iași

COMUNICAT

Se aduce la cunoștința populațiunei evreiești din orașul Iași și comunele din județ care aparțin acestei Comunități, că Instituția noastră dezaprobă atitudinea tuturor acelora care asumându-și calități și drepturi care nu le au, vor să angajeze Comunitatea noastră, *cu caracter strict religios și cultural*, pe panta luptei politice de partid; ori care ar fi acel partid.

Reprezentanța Comunității atrage atențiunea populației evreiești că Instituția aceasta nu face nici un fel de politică, nimeni nefiind autorizat să vorbească în numele ei cu atât mai mult a îndemna populațiunea la anumite curente politice.

Comunitatea este o Instituție de ordine și legalitate și înțelege să rămâie ca atare.

Reprezentanța comunității

ECOURI

x Dl. Prof. Dr. C. I. Parhon va fi în localitate în zilele de 23 și 24 Maiu (Sâmbătă și Duminică). Consultațiile dimineața la Spitalul Socola, după amează între orele 8—5 la Institutul de Radiologie Dr. E. Radu (strada Alexandri).

x **Jurnale de Modă noi modele de vară au sosit la „Librăria Universala" str. Ștefan cel Mare No. 8.**

x Doctorul **Sebastian Pineles** specializat la Paris și Viena în boli de copii și sugaci consultă zilnic 8—10 dim. și 2—5 d. a. în str. Școalei de Arte 9 etaj ângă soc Gimnastică Sport și Muzică).

x D. I. Rubin va conferența astă seară la ora 8.30 seara la școala „Wachtel" (str. Sărărie) despre „Teatrul evreesc și actorii evrei". Intrarea liberă.

x FLORĂRIA VIOLETA strada Lăpușneanu 31, vinde răsaduri de flori și legume la Grădina proprie din str. Sărărie [No. 1, (vis-a-vis de Școala Superioară de Meserii).

x Astăzi Joi 20 Mai se va preda la „Universitatea Liberă U. E. R. M. Wachtel". Biologie de d. dr. A. Hoffman. Curs de limba ebraică de d. prof. L Weinstok. Intrarea liberă.

Doamna
care din greșală a luat din magazinul „La Vultur" Str. Ștefan cel Mare, un pachet învelit în jurnal conținând o pălărie de pai ce aparține unei alte cliente, este rugată a-l înapoia chiar azi la magazin.

PIERDUT recipisa de garanție No. 2732 a Soc. Comunale de Electricitate din Iași. O declar nulă și fără valoare în mâinele oricui s'ar găsi. IULIUS KAHANE str. Nemțească 7

DE INCHIRIAT o pivniță mare; un apartament compus din 3 camere, o bucătărie, antret și cameră, o cameră la mansardă, toate situate în str. V. Conta 6. Informațiuni la d. avocat I. Serafimi, Sf. Sava No. 15.

SE CAUTĂ un ucenic de 16—18 ani pentru atelier. A se adresa Spălătoria Matei Cârlig str. Arcu 13 bis.

DE INCHIRIAT apartament trei camere, bae, bucătărie, closet, pivniță, magazie lemne. Singur în curte. Str. Buna Vestire 4.

Plasatori
caută Teatrul Trianon. A se adresa la administrația Teatrului

OCAZIUNE RARĂ. De vânzare una sofragerie complectă și nouă precum și diverse obiecte casnice. A se adresa stradela Sf. Atanase No. 3 casele Gall. De văzut între orele 2—4 p. m.

Mâine JOI (Ziua Eroilor)
LA CINEMA GHELTZER
3 filme sonore ce bat toate recordurile
TORENTUL cu
GRETA GARBO de BLASCO IBANEZ
al II-lea film
Lumea veche și nouă
cea mai gustată operetă în cau simpatica subretă americană
MALI PICON
va cânta și mult gustatele cuplete din operetele
IANKALE ȘI TIPKE FAIER
al III-lea film
cea mai reușită comedie americană
Monty Banks Bucătar
Prețuri reduse. Rezervat 16. Elevi 12. Bal. 7. Copii 5. Invalizi 4.
Sala bine ventilată.

România
Corpul Portărelor Trib. Iași
PUBLICAȚIUNE No. 172
Anul 1931 luna Mai 8

Se publică spre cunoștință generală că conform adresei jud. Ocol. II Urban Iași No. 8848/930, se va vinde prin licitație publică în ziua de 26 Mai 1931 ora 9 dim., averea mobilă sechestrată cu procesul verbal No. 2391/928 dela soții Natalia și Căp. Ionac la pretenția Soc. Reischer & Critico, din Iași, avere compusă din: una mașină de cusut marca Singer, un bufet, una pendulă de perete, una bibliotecă, una masă pentru sufragerie, trei scaune de lemn și una mesuță mică.

Vânzarea se va face în Iași Str. Vasile Conta No. 7, domiciliul debitorilor pe bani gata și în asistența comisarului respectiv.

Șef Portărel, Mih. Elaș
Secretar, Munteanu

România
Corpul Portăreilor Tribunalul Iași
PUBLICAȚIUNE No. 173
Anul 1931 luna Mai 8

Se publică spre cunoștința generală că conform adresei judec. ocol. I Urb. Iași No. 47015/930 se va vinde prin licitație publică în ziua de 25 Mai 1931 a. c. ora 11 dim. averea mobilă sequestrată cu Procesul verbal No. 2368 | 930 deia debitorul Neculai Dobrovici la pretenția Soc. Reischer & Critico din Iași, avere compusă din: Două vase cu vin, 25 mese portative, una sută scaune portative, jumătate garnitură de mobilă de pluș, compusă din 6 scaune și 2 fotoliuri, 2 șifoniere și un pathefon Columbia.

Vînzarea se va face în Iași str. Racovițză No. 5, domiciliul debitorului pe bani gata și în asistența comisarului respectiv.

Șef Portărel, Mih. Elaș
Secretar, Munteanu

x Dacă doriți și iubiți frumusețea, recomandați Crema de lăcrămioare.

ULTIMA ORĂ

D. MANIU PROPUNE
„GĂRZ ALE OPOZIȚIEI"
PENTRU ASIGURAREA LIBERTĂȚII ALEGERILOR
— UN DEMERS LA REGE —

Bucureşti 20.— D. Iuliu Maniu soseşte astăzi în Capitală. D-sa se va consfătui cu fruntaşii partidului, în vederea stabilirei măsurelor necesare pentru asigurarea libertăţii alegerilor.

Din diverse regiuni i s'au semnalat cazuri care arată că guvernul tinde la anihilarea propagandei. D. Maniu va propune acorduri

D. MANIU

pe judeţe între partidele de opoziţie, pentru înfiinţarea unor „gărzi" speciale, cu menirea de a veghea la respectarea libertăţii alegerilor.

Asemenea acord s'a şi încheiat între d-nii Maniu şi Octavian Goga în Ardeal. Râmân acuma a se lua contact cu lupiştii, georgiştii şi socialiştii.

*

In şedinţa comitetului naţional-ţărănesc, astă seară, d. Maniu va aduce acuzaţii grave guvernului, învinuindu-l că acopere isprăvile bandelor de bătăuşi.

Deasemenea se va protesta contra dizolvărei consiliilor comunale şi se vor da instrucţiuni consilierilor să nu respecte deciziile de dizolvare, întrucât sunt ilegale.

Naţional-ţărăniştii vor face şi un demers la Rege.

Se înlocuesc funcţionarii ardeleni?

D. Sever Bocu a trimis M. S. Regelui o telegramă-protest în care arată că guvernul schimbă pe funcţionarii superiori din Ardeal şi Banat, îndepărtând în special pe funcţionarii băştinaşi.

Schimb de telegrame Iorga—Dr. Lupu

La scrisoarea prin care d. dr. Lupu protestează contra crimei electorale din Secueni (Dâmboviţa), d. N. Iorga a răspuns prin următoarea telegramă:

„Fiind fricos şi minciunos, cum aţi declarat la Chişinău, de ce vă adresaţi la mine?"

N. Iorga

D. dr. Lupu a ripostat imediat telegrafic, spunând între altele:

„Eu nu am spus la Chişinău că sunteţi fricos şi minciunos. Aşa a scris „Curentul" care nu-i gazeta mea. Că sunteţi fricos de a face crime, — am spus-o şi o cred.

„Oricum, preşedintele de consiliu Iorga e dator să asculte reclamaţiile şi să ia măsuri contra subalternilor vinovaţi".

Dr. Lupu

Funcţionarii comerciali protestează
la ministerul de interne

Bucureşti 20.—Funcţionarii comerciali au ţinut aseară o consfătuire.

Apoi s'au dus în corpore la ministerul de interne, unde o delegaţie a fost primită de d. Munteanu-Râmnic.

Funcţionarii s'au plâns că nu se respectă orarul legal.

In acest timp grupul de funcţionari făcea o demonstraţie ostilă în curtea ministerului.

A sosit la faţa locului un detaşament poliţienesc in frunte cu prefectul colonel Marinescu; şi manifestanţii au fost împrăştiaţi.

O nouă formulă a d-lui Iorga
în privinţa partidelor politice
Ele trebue să se adapteze la „spiritul nou"

Bucureşti 20. D. Iorga a vizitat ieri Braşovul, vorbind la o întrunire.

Primul ministru a declarat că trebue să se pue capăt luptelor confesionale care au învrăjbit spiritele în Ardeal. Deasemenea, a îndemnat la o înfrăţire a naţionalităţilor.

*

Interesantă a fost declaraţia conciliantă a d-lui Iorga faţă de partidele politice Până acum d-sa se arătase duşman categoric al partidelor, prezicându-le „vor mur de foame".

Ieri la Braşov, d. Iorga s'a arătat conciliant, spunând că *nu vrea distrugerea partidelor*, dar ele trebuesc să înţeleagă „spiritul erei noui"!

D. Iorga a mai declarat că trebueşte înlăturat birocratismul. Declaraţii în acelaş sens a făcut, tot ieri, la Făgăraş.

In Europa sunt grâne şi bani
dar lumea sufere, fiindcă e organizaţia proastă

Geneva 20.—In şedinţa de ieri a comisiei europene, d. Henderson, ministrul de externe al Angliei, a declarat că în Europa magaziile sunt pline de cereale şi mărfuri; băncile au capitaluri suficiente,— dar lumea suferă fiindcă nu există organizaţie bună. Ţările trebue să se decidă la o politică constructivă şi să înceteze cu înarmările.

Adresându-se apoi delegatului sovietic Litwinov, d. Henderson l-a asigurat că Europa nu urmăreşte de loc vre-un „complot" contra Rusiei.

*

D. Zaleschi, delegatul Poloniei, a cerut să se dea atenţie ţărilor agricole. A mai propus ca uniunea vamală, proectată de Austria şi Germania, să fie extinsă la cât mai multe ţări.

D. Titulescu a declarat că România aderă cu anticipaţie la planul francez de colaborare europeană. D. Titulescu a mai propus tariful preferenţial.

S'a numit o comisie de studii care va prezinta Joi raportul.

*

S'a decis ca viitoarea conferinţă a dezarmării să fie prezidată de d. Henderson.

Cazul Jornescu
de la Roman

Bucureşti 20. — D. avocat C. Jornescu de la Roman, hotărâse să părăsească partidul averescan, şi se oferise să candideze pe lista guvernului.

Cum însă candidatura d-sale se afla in discuţie şi nu era sigură, d. Jornescu a fost prevăzător, punându-şi la Roman şi o listă averescană.

Intre timp, s'a aflat că guvernul a pus pe d. Jornescu pe lista de candidaţi pentru Senat, la Storojineţ.

Aflând aceasta, d. mareşal Averescu a exclus pe d. Jornescu din partid, şi a însărcinat pe d. Spiridon Vârnav cu conducerea organizaţiei dela Roman.

x *Frumuseţea* e una din cele mai puternice arme ale femeei. Crema de zi *Khasya* vă face şi vă menine frumoase! Depozit: Farmacia Polak, str. Ştefan cel Mare.

INFORMAŢIUNI

x **O logodnă buciucaşă**—Ieri a fost înaintat arestat Parchetului frizerul B. Parnes din Socola, acuzat de excrocherie. El se logodise cu o tânără fată din Iaşi, dar după ce a incasat 40.000 lei, a desfăcut logodna.

Parchetul l'a deferit cu concluzii de arestare cab. III instrucţie.

La instrucţie, el a declarat că nu vrea să-şi părăsească logodnica, dar e terorizat de rudele ei. In consecinţă, a fost pus în libertate.

x **Oaspete francez în Iaşi.**— Cunoscutul publicist francez d. *G. Peytavi de Faugeres* se află în Iaşi. In astă seară Mercuri ora 9, oaspele fraecez va ţine o interesantă conferinţă la Teatrul Naţional, pe tema „L'âme de mon Paris".

Preţurile populare.

x Camera de punere sub acuzare compusă din d-nii H. Grigoriu, Stănescu şi Gervescu judecă de 3 şedinţe apelul făcut de Parchetul Tribunalului Botoşani contra jurnalului judelui instructor al aceluiaş Tribunal, prin care au fost puşi în libertate conducătorii L. A. N. C-ului din Botoşani.

Camera se va pronunţa azi.

x D-l prof. Ion Petrovici soseşte mâine în localitate.

x Consiliul profesoral al facultăţii de medicină a fost convocat pentru Vineri.

x **D. ing. Mircea Iorga (fiul primului ministru) candidează în fruntea listei guvernamentale, pentru Cameră, la Râmnicul Sarat.**

x In astă seară orele 7, are loc în biserica Sf. Andrei, continuarea conferinţei, despre sectanţi, de către Pr. C. Vuescu.

x **Biserica Sf. Impăraţi Const. şi Elena, îşi va sărbători mâine,** cu o deosebită solemnitate hramul.

Slujba va fi oficiată în sobor de preoţi, de către Pr. P. Chirica.

x D. Fabian Weismann din Buhuşi a introdus o reclamaţie la parchetul general, arătând că pentru o simplă bănueală, a fost percheziţionat, maltratat şi arestat de poliţişti.

D. Weismann arată că şi ajutorul de judecător din Buhuşi l-a ameninţat cu bătaea.

Se fac cercetări.

x Nu cumpăraţi nimic până nu vizitaţi *bazarul Profilaxiei* din localul librăriei „Socec", unde puteţi găsi cu preţuri cât se poate de modeste, rochii, pijamale, şorţuri, capoate, pălării ş. a. pentru doamne şi copii.

x **Teatrale.** — Ansamblul teatrului „Regina Maria" din Bucureşti, joacă mâine seară la Teatrul Naţional, ultimul veritabil succes al Capitalei: „*Olimpia*" de Franz Molnar.

Acţiunea piesii, e brodată pe o intrigă petrecută, înainte de războiu, la curtea imperială austriacă. Este vorba de o aventură a principesei Olimpia cu un căpitan de husari, anume Barna.

Piesa se joacă într'o excelentă distribuţie, în frunte cu: Lucia Sturza-Bulandra, Nelly Sterian, Silvia Dumitrescu, Tony Bulandra, I. Talianu, Groner şi Del'Vechio.

Biletele rămase se găsesc la „Braşcu".

x *Pentru eroii evrei.*—Comitetul Lojei „Dr. A. Steurman-Rodion" invită membrii şi publicul, de a se întruni mâne Joi dimineaţă, ora 10, la sediul ei str. Sărăriei (Scoala Moritz şi Bety Wachtel) de unde vor porni spre cimitirul Israelit dimpreună cu celelalte asociaţiuni.

Se va oficia şi un parasta în memoria aceluia ce a fost cu adevărat erou Maiorul Dr. A. Steurman-Rodion.

x **Lista georgistă.**— Astăzi la ora 2 s'a depus la tribunal următoarea listă georgistă:

Cameră d-nii Brătianu, Const. Toma, D. Dimtriu, Prof. O. Tafrali, Dr. Alexandrescu, M. Manea, N. O. Mărgărint, industriaş şi Prof. V. Bulgariu;

Senat, d-nii Xenofon Eraclide şi Prof. V. Gheţu fost inspector şcolar.

La colegiul consiliilor cnmunale şi judeţean, d. I. Bantaş.

x D. I. Axinte, prefect de judeţ, a ordonat o anchetă spre a se stabili cauzele pentru care a fost închisă fabrica de sifoane I. Lupu.

Se ştie că acesta vinde sifonul cu 1 leu mai ieftin, refuzând să se asocieze la trustul speculanţilor.

x *Propaganda lupistă* — D' avocat M. Borcea a făcut ieri propagandă la Tg. Frumos, primind şi câteva cereri de înscriere în partidul lupist.

O întrunire lupistă s'a ţinut aseară în Păcurari. Au vorbit d-nii ing. I. Ţinţu, M. Indirjoschi, Dumitriu, Visarion, Ghiulea şi M. Borcea.

x Peleninajul proectat la mormântul Domnitorului Cuza, de la Ruginoasa, de către cercetaşi — se amână pentru o altă dată.

x **Şcolare.**— Directorul şcoalei de meserii din Bârlad, d. Gh. Creţu, a fost înlocuit cu fostul director d. I. Săvănescu.

— Deschiderea Casei de Economii a corpului Didactic a fost amânată cu o lună.

x In urma dispoziţiei prefectului de judeţ, Ad-ţia financiară a suspendat pe agentul fiscal Constantin Hotnog din com. Costuleni-Iaşi.

x *La serbarea eroilor* care are loc mâni, va defila şi o delegaţie a Universităţii din Iaşi, cu drapelul Universităţi, decorat în ziua de 10 Mai a. c. de către M. S. Regele Carol II.

x *Dela Asociaţia Feministă* — Membrele Asociaţiei şi toate persoanele care se interesează sunt rugate să participe la şedinţa ce va avea loc Vineri 22 Mai ora 5 p. m. în str. Buzdugan Nr. 8.

Pe lângă ordinea de zi, se va face o expunere asupra congresului consilierelor Comunale din întreaga ţară, organizat de Asociaţia pentru emanciparea femeiei şi prezidat de d-na El. Meissner.

x **Laboratorul de Analize chimice şi Microscopice** Dr. **Rătianu** autorizat de Ministerul Sănătăţei Publice, execută analize complecte de urini, spute, secreţiuni etc. precum şi or ce analize ce interesează Industria, Comerţul şi Higiena alimentară.—Iaşi Cuza-Vodă 48. 9

Un dentist arestat
pentru contrabandă

Bucureşti 20. — La casa din str. Popa Tatu, unde s'a descoperit contrabanda de matasă şi zaharină, locueşte dentistul Max Emster care a şi fost arestat.

El a declarat că pachetele în chestiune i-au fost aduse de un prieten Max Fleischer şi că nu ştia ce conţineau.

Fleischer e din Cernăuţi, cunoscut contrabandist, şi actualmente e căutat de poliţie.

Femeile române
la congresul din Belgrad

Belgrad 20.—La congresul internaţional al Asociaţi femeilor, pentru pace,—a luat cuvântul delegata româna d-na Ianculescu de Reus, sprijinind ideia ca femeile să desfăşure activitatea pentru evitarea războaelor.

Conducerea epitropiei Sft. Spiridon
O declaraţie a d lui prof. Gr. T. Popa

Se aşteaptă sosirea decretelor de numire a d-lor prof. Gr. T. Popa, prof. Bălteanu şi Rudolf Suţu ca efori ai epitropiei Sf. Spiridon.

D. prof. Gr. T. Popa primise propuneri în acest senz. D-sa însă refuzase în primul moment.

Intâlnind pe d. prof. Gr. T. Popa, d-sa ne-a declarat următoarele cu privire la această chestiune:

— „E drept; la inceput am refuzat să primesc aceasta demnitate, deoarece am multe treburi la universitate.

Insă în urma intervenţiei d-lui prof. Slătineanu, am hotărât să primesc.

Am pus însă o singură condiţie: să mi se deie mână liberă.

Ce am să fac la eforie?

Nu ştiu.

Trebue să cunosc intâi situaţia de acolo.

Am auzit că nu sunt fonduri, că situaţia e critică, că lipsurile sunt aşa de mari, încât foarte puţini bolnavi pot fi îngrijiţi în mod gratuit.

După ce voiu studia totul, voiu încerca să fac gospodărie în aşa fel, ca eforia să-şi îndeplinească menirea ei şi o să aibe asigurate mijloacele de existenţă.

Aceasta este dorinţă mea sincră". Rep.

Un general american
îngropat de viu în Franţa

Paris 20.— Cu prilejul unei alunecări de teren la Saint-Mars, a fost îngropată în pământ viu generalului american Robert Dunlop.

Generalul şi două persoane sunt îngropate sub malul de pământ, şi nu mai sunt speranţe de salvare.

AVIZ

Se aduce la cunoştinţa d-lor Funcţionari C. F. R., P. T. T. şi Pensionari din Iaşi că pot cumpara ori ce îmbrăcăminte de comandă, precum şi manufacturi, Pânzărie, încălţăminte, cuvertură etc. în Rate Lunare.

Magazinul Universal La NOUL PARADIS Leon Katz strada Elena Doamna No. 4 (casele proprii).

ORA 3

Hotărâri importante la Geneva
Propuneri pentru desfiinţarea barierelor

Geneva 20 — In ultima şedinţa a comisiunei europene d. Henderson a mai arătat că toate statele trebuie să facă concesiuni, pentru a se ajunge la înţelegere încă în actuala sesiune.

In acest scop, d. Henderson a propus să se instituie un subcomitet special, care să ofere propuneri practice pentru desfiinţarea barierelor între state.

Subcomitetul a fost format şi el va trebui să-şi termine lucrările în 48 ore. România e reprezintată şi ea în acest subcomitet.

La Geneva domneşte în general o atmosferă deosebit de cordială şi sunt speranţe că se va putea ajunge la un acord.

Reprezintanţii statelor, în urma expunerii d-lor Henderson şi Briand, par convinşi că barierele sânt contra prosperităţii generale. Această atitudine a produs o excelentă impresie.

D. Iorga a trimis 90.000 scrisori
către preoţi şi învăţători

Bucureşti 20.— Precum am anunţat, d. Iorga a întocmit o scrisoare către preoţi şi învăţători, cerând să acorde încredere actualului guvern, care va lupta pentru propăşirea ţării.

D. Iorga a hotărât ca aceste scrisori să fie trimise individual fiecărui preot şi învăţator.

Până în prezent s'au scris 90.000 adrese.

NOUL ORAR

Bucureşti 20.—Ministerul Muncii a dat azi dimineaţă o decizie, prin care stabileşte că serviciile şi magazinele, conform noului orar, trebuesc închise la amează la ora 12 şi seara la ora 7.

Naţional-ţărăniştii şi alegerile

Bucureşti 20. Astăzi dimineaţă d. Maniu a sosit în Capitală.

Şeful naţional-ţărănist a avut întrevederi cu fruntaşii partidului.

Astăzi după amează are loc o consfătuire a membrilor biroului executiv.

Se vor lua hotărâri în ce priveşte campania electorală pentru a se obţine libertatea alegerilor.

Alphonse XIII-Blasco Ibanez-Greta Garbo

Printre promotorii revoluţiei şi infiinţărei republicei spaniole, Blasco Ibanez ocupă un loc de frunte. Se cunosc îndeajuns atacurile acestuia împotriva fostului rege Alphonse XIII, cari au contribuit în bună parte la descreditarea monarhului spaniol. Moartea prematură a lui Ibanez nu i-a îngăduit să-şi vadă realizarea grandiosului său vis.

Blasco Ibanez a fost incontestabil cel mai mare romancier spaniol. Romanele sale, care au fost traduse în toate limbile civilizate ale lumei, au dat şi admirabile subiecte pentru cinematograf, astfel că mai toate romanele sale au fost filmate şi s'au bucurat întotdeauna de un deosebit succes.

Cele mai bune romane ale sale „Torentul" şi „Femeia Vampir" au fost filmate de către marea casă americană şi s'a bucurat de o interpretare unică. Greta Garbo, care precum se spune a fost prietenă intimă cu Blasco Ibanez a consimţit să preia rolul de căpătenie din film, care este un adevărat poem de dragoste.

Ricardo Cortez, un alt concetăţean al lui Ibanez este partenerul Gretei Garbo.

Dat fiind evenimentele din Spania filmul „Torentul" va suscita interesul tuturor spectatorilor, deoarece în el se oglindeşte de minune viaţa impulsivă şi dragostea pasională a celăţenilor peninsulei madrilene. Rep.

x **Cel mai sigur şi mai rentabil plasamente se fac actualmente prin cumpărări de efecte româneşti în condiţiunile cele mai avantajoase la Banca Emanoil Marcovici Iaşi strada Ştefan cel Mare No. 15.**

SOLO CLECNER
AVOCAT
str. Lăpuşneanu No. 25

VINURILE
T. şi D. Bădăreu
La Băcănia Pincu Kahane
Str. Cuza-Vodă (vis-a-vis de Librăria Socec)
TARIF

Alb	1930	litrul lei	12
Negru vârtos	1930	„ „	16
Ermitage Blanc	1930	„ „	18
Riesling	1928	„ „	32
Viţă de Cotnari	1927	„ „	45
Bordeaux	1927	„ „	60
Riesling	1922	„ „	100
Cotnari	1922	„ „	130
Bordeaux (medicinal)	1925	„ „	130
Tămâios	1921	„ „	180

DOCTORUL
Ovidiu Cordescu
consultă zilnic între orele 4—7
pentru BOLI ŞI OPERAŢIUNI
de
NAS, GAT şi URECHI
în str. Mărzescu 16

DUREREA de CAP
DE DINŢI şi NEVRALGIILE CELE MAI REBELE-INLĂTURĂ IMEDIAT
NOVAL
CERIŢI LA FARMACII CUTIA ORIGINALĂ

ANUL XXVII No. 7213

3 LEI EXEMPLARUL

SAMBATA 23 MAI 1931

OPINIA

ZIAR POLITIC COTIDIAN

ANUNCIURILE se primesc la toate AGENȚIILE DE PUBLICITATE și la ADMINISTRAȚIA ZIARULUI Iași. — Strada Lăpușneanu 37

Telefoane: Redacția 391, Administrația 394, Serviciul de noapte 367

ATELIERELE TIPOGRAFICE: IAȘI.—STR. LĂPUȘNEANU 37

Fundațiunea „Regele Ferdinand I" București
Str. Știrbei Vodă 3
(Adm. Dom. Coroanei)

BIBLIOTECA FUNDAȚIUNEA REGELE FERDINAND I

O NOUĂ ARMĂ DE LUPTĂ: Undele electrice

Războiul mondial a adus un mijloc nou de luptă: gazele toxice. Aeroplanul poate duce pretutindeni moartea prin gaze. Chiar și patrioții învârtiți pot fi atinși. Natural toate statele iau măsuri de apărare, adică toate se pregătesc de războiu. Și la noi presa a înregistrat afaceri scandaloase în jurul Fabricei de Aeroplane și a măștilor contra gazelor. Aceasta este o probă că statul, prin unii reprezentanți samsari, este îngrijorat de viitorul neamului.

*

Prin inconștiența celor din năuntru sau din afară, putem fi svârliți din nou într'un război. Care vor fi atunci mijloacele de apărare pentru cei mulți și fără nici o vină? Contra gazelor vor fi măști, contra aeroplanelor vor fi aeroplane. Dar în acest articol mă voi ocupa de un alt mijloc de apărare și de atac care își va face apariția foarte curând: *undele electrice.*

S'ar părea foarte curios și totuși undele, care transportă muzica, pot deveni arme de războiu când sunt mai scurte de 5 sau 6 metri. Iată faptele pe care-mi sprijin afirmațiile:

a) studiul undelor electrice foarte scurte, făcut în laboratoarele Universităților din Franța, Germania și Rusia—notați bine Rusia—au condus la încercări de telefonie și telegrafie foarte reușite între Franța și Anglia. Undele de 18 cm. reflectate de oglinzi sferice de 3 m. diametru și trimise în mănunchi îngust au fost prinse de oglinzi de același diametru la postul receptor. Puterea întrebuințată este de 50 ori mai mică decât a unei lămpi electrice obișnuite. Undele dirijate, mai mari decât 15 metri, se întrebuințează d'rect pentru legături între continente. Dar mănunchiul de unde mai lungi se desface mai repede, pe când cele de 18 cm. rămâne îngust. Aici stă importanța deosebită a experiențelor dintre Anglia și Franța.

b) revistele de specialitate ne aduc vestea că în laboratoare se experimentează lămpi electrice ce produc unde cu o putere de 10—15 kilowați, și o lungime de undă de 5—6 metri. Iată câteva din proprietățile acestor oscilatoare:

„Bucățile de metal din apropiere se încălzesc; lămpile electrice din odaie luminează fără contact d'rect, corpul omenesc sufere o senzație de căldură care merge până la dureri intense".

Foarte curând puterea lămpilor va fi dusă până la 100 și 200 kilowați iar lungimea de undă va fi scoborâtă până la 1 m. sau chiar 50 cm.

Aeroplanele surprinse într'un fascicol îngust de unde scurte vor fi ușor aprinse. Dese ori s'au anunțat raze misterioase descoperite de inventatori și mai misterioși. Aceste raze puteau opri motoarele pe loc ori puteau aprinde pulberea la distanță.

Nu aveau decât un neajuns și acela grav: nu existau. Acum este vorba de unde care nu mai sunt misterioase, dar a căror putere va fi foarte curând simțită.

c) al 3-lea fapt în legătură cu cele spuse mai sus, care ne indică și calea de urmat pentru apărarea națională este următorul: după încetarea luptelor interne, Rusia Sovietică a început opera constructivă. Pentru realizarea socializării, a pus un mare preț pe știință și tehnică. A încurajat și desvoltat lucrările și laboratoriile Universităților. Și marele număr de lucrări publicate în revistele străine este o mărturie de starea înfloritoare în care se găsește știința în Rusia. Atenționa rușilor a fost în special îndreptată spre studiul undelor electrice. Lucrările publicate de ei în acest domeniu arată că Universitățile și-au format specialități în această direcție. De curând specialiștii aceștia au trecut în industrie iar lămpile și materialul radiofonic rusesc concurează pe cel al altor state. De reținut este faptul că Rusia nu avea tradiție în această direcție, dar, Universitățile prin cercetătorii lor au înlocuit-o. De altfel lipsa tradiției o evocă numai nepricepuții și leneșii. Tradiție însemnează empirism și lene de gândire.

Nu poate fi vorba în acest articol de amănunte technice și discuție complectă a mijloacelor de de apărare. De aceia trec direct la concluzii.

*

Pentru a ne apăra în timp de războiu ne trebuesc chimiști și fizicieni, medici și farmaciști. Pe aceștia nu-i poate forma decât Universitatea. Specializarea cere timp îndelungat și nu se poate improviza. Specializarea are nevoe de laboratoare bine înzestrate și de cercetători selecționați cu atenție. De aceia toate laboratoarele, dar absolut toate, și de la toate Universitățile, trebuesc la fel de bine dotate. Disciplinile se sprijină unele pe altele, și nu pot fi desvoltate unele în detrimentul altora; și apoi nu se poate ști în ce colț al țărei se găsesc cercetătorii cu mai multă pricepere și mai multă hărnăcie. De aceia trebuește aceiaș atenție pentru toate Universitățile.

Ceia ce se face acum cu laboratoarele este rușinos. De pildă: un laborator cu 300 studenți avea trei săli și 120.000 lei pe an pentru material. Aceasta înainte de venirea național-țărăniștilor la putere. Sub aceștia fondul a fost redus la 70.000 lei, iar sub guvernul Iorga a fost suprimat complect. La ce se cheltuesc atunci 11 miliarde pe an pentru armată, când cele câteva milioane pentru toate Universitățile, necesare pregătirei materialului omenesc—cel mai greu de obținut — nu se pot găsi?

Poate pentrucă neînsemnatele sumi necesare laboratorilor, nu pot aduce patrioților câștigurile, pe care le-au adus forturile din care nu s'a tras nici o ghiulea, puștile ruginite cumpărate în Ialia și toate celelalte de care sunt pline gazetele în fiecare zi.

Th. V. Ionescu
Profesor Universitar

CONFERINȚA EUROPEI LA GENEVA

O ședință a comisiunii pentru uniunea statelor europene, la care participă 27 reprezintanți ai statelor continentului nostru. Ședințile au loc în sala de cristal a palatului din Geneva.

In clișeu (însemnați cu o săgeată): dr. Curtius, ministrul de externe al Germaniei și Briand, ministrul francez de externe.

DIN TOATĂ LUMEA

Unul care se trezește în mormânt.— Din cauza numeroaselor cazuri de morți aparente înregistrate în ultimul timp, conducerea cimitirului din Filadelfia (America) a introdus un sistem prevăzător. Cosciugele morților sânt înzestrate cu un buton, de care e prins un fir în legătură cu soneria din camera groparilor.

Zilele trecute a fost înmormântat la Filadelfia un anume Mathias Power. După 34 ore dela inhumare, cioclii au fost treziți de zgomotul soneriei. In grabă s'au dus la mormântul respectiv și au început dezgroparea. Intr'adevăr, sunase „mortul". Mathias a fost găsit în viață și a putut fi salvat la timp. El căzuse numai într'un somn letargic, care a durat aproape patru zile. Și dacă n'ar fi avut la dispoziție butonul soneriei, cu siguranță, ar fi murit în cosciug. Așa însă, în ciuda medicilor care l-au declarat mort, el mai trăește și astăzi.

Acest caz a dovedit că sistemul soneriei este necesar și eficace. Deaceia toate cimitirele din America vor introduce în curând sonerii în cosciuge. Și cei care vor putea, vor suna rechemarea la viață!

*

Cele mai mari Zeppelinuri. — Am anunțat că Anglia își construește cel mai mare vapor din lume. Dar Anglia nu poate admite să rămâie mai prejos nici în ce privește dirijabilele. Deaceia își construește în prezent niște zeppelinuri, care vor întrece în mărime toate celelalte dirijabile din lume.

Dimensiunile unui zeppelin vor fi: 226 metri lungime, 30 metri lățime și 33 metri înălțime. Aeronova va putea zbura cu o iuțeală de 112 kilometri pe oră și se va putea menține neîntrerupt în văzduh timp de trei zile și două nopți.

In modul acesta nouile Zeppelinuri engleze vor fi în stare să parcurgă, fără escală, o distanță de aproape 7000 kilometri, făcând concurență dirijabilelor germane, care dețin până astăzi recordul în materie. Și astfel Anglia va fi satisfăcută!..

*

Case în lanțuri — Această ciudată particularitate o oferă localitatea Glimoy din Norvegia. Regiunea respectivă este adesea bântuită de furtuni atât de violente, încât vânturile puternice ridică locuințele în văzduh, ca pe niște jucării.

Pentru a evita aceste ravagii ale uraganului, oamenii de acolo au recurs la un procedeu curios dar cu efecte bune. Numeroși locuitori și-au legat casele cu lanțuri. In jurul caselor au înfipt stâlpi rezistenți, de care au prins cu lanțuri de fier acoperișele și zidurile clădirilor. In modul acesta casele nu mai sânt simple jucării la discreția vânturilor.

*

Un clește în stomac — Un caz interesant s'a întâmplat la Londra. O tânără americană Miss Annie Crotch, sosită în Capitala Angliei, a fost cuprinsă de puternice dureri de stomac. Ea s'a prezintat la spitalul comunal, unde cu ajutorul radiografiei, s'a stabilit că pacienta are un corp străin în abdomen.

Miss Crotch a fost supusă unei operațiuni și chirurgul i-a scos din stomac un clește hemostatic. Pacienta a declarat că în urmă cu un an a fost operată de apendicită la Yorkshire, în America, și atunci desigur medicul a uitat cleștele în abdomen.

In prezent pacienta se simte bine. Dar rămâne de văzut, dacă peste câtva timp nu va apare... un alt clește în stomac!..

Actualități politice

EXPERIENȚELE D-LUI IORGA
CU PARTIDELE POLITICE

Mai anii trecuți, d. N. Iorga pornise o mișcare „corporatistă". Avusese și un congres la care a primit aderiuni și a fundat un fel de „ligă" de asociații profesionale, cu tendința de luptă contra partidelor politice și contra parlamentarismului actual. D. Iorga preconiza un soi de „parlament corporativ" cam în felul celui fascist italian.

Adus la putere de întâmplări neprevăzute, d. Iorga a început să sfideze partidele, prezicându-le moartea prin foame. Și a invitat „asociațiile profesionale" pentru alcătuirea „parlamentului corporativ".

De fapt, s'a început deindată pregătirea unor liste de candidați din grupări izolate, din prietenii miniștrilor și din prietenii prietenilor... Și fiindcă rezultatul votului se desemna foarte indoelnic, guvernul a apelat la d. Duca și a făcut un cartel cu partidul liberal, pentru a-și asigura astfel reușita.

Prin urmare; n'a mers cu „profesiunele", și s'a recurs la sprijinul unui mare partid.

Ba ceva mai mult. Au început să se primească înscrieri în partidul iorghist. D. Iorga își reface **partidul politic.**

Și d. Iorga a trebuit fireste să-și schimbe tonul față de partide. Nu le mai vrea pieirea, ci numai le recomandă „spiritul nou" (care o fi acela...).

Dece, această evoluție? Pentrucă, în regimul nostru constituțional, cu sistemul nostru parlamentar și cu actuala lege electorală, nu se poate guverna decât prin partide.

X.

IDEI ȘI FAPTE

PREȚURILE SE MENȚIN URCATE

Băcanul mahalalei noastre ne întâmpină dăunăzi cu un potop de jalbe, care mai de care mai tragică.

— „Auzi, domnule, fabricanții și engrosiștii ăștia nu au nici un Dumnezeu în sufletele lor. Zilnic urcă prețurile la mărfuri"!

Și începu să ne înșire niște cifre doveditoare.

Cică scrumbia s'a scumpit cu un leu; săpunul cu doi la kilogram; zaharul cu încă un leu; acuma de curând — se spune că din cauza intensificării exportului — s'a scumpit untdelemnul cu 8 lei la kilogram.

Băcanul mai încerca să ne explice că „el personal n'are nici-o vină; că consumatorul s'ar supăra degeaba".

Bineînțeles, departe de noi dorința de a elucida conflictele între engrosiștii și detaliiști.

In schimb, știm perfect un lucru: *bietul consumator e mereu spoliat și nimeni nu-i ia apărarea.*

Ba dimpotrivă, speculanții sunt acei care își găsesc lesne dreptatea, în timp ce cu privire la consumător se aplică vechea formulă: „n'o să'l ia dracul. Unde merge mia, merge și suta"!

Apropos: din aceleași considerente (altele nu le am găsit) li s'a îngăduit brutarilor să urce prețul pâinei cu un leu.

Zice-se: libera concurență. Dar unde, mă rog, e aici libera concurență, când mai toți brutarii sunt cartelați?

Și suntem doar siguri că după cele 15 zile fixate de primărie, tot morarilor și brutarilor li se va face dreptate.

In mocirla în care ne tăvălim cu toții, cu umilele resurse de rezistență ale celor mulți și nevoiași, — mult oare ne trebuie ca să ni se îngreueze respirația, destul de anevoiasă și fără aceste adagii speculative?

Oarecum, suntem în perfecta exercitare a prerogativelor noastre cetățenești, cerând celor în drept să procedeze în așa fel ca balanța dreptății să tragă, macar din când în când, și în partea umililor și mult oropsiților consumatori.

I. L. BASARABEANU

Femeia-fakir
Intr'un sicriu subt apă

Un caz interesant, care provoacă mare senzație, s'a întâmplat la New-York. E vorba de femeia-fakir Clarisse Fergusson, în vrâstă de 38 ani, care a realizat o experiență extraordinnră.

Ea s'a transpus într'o stare de catalepsie. Femeia a fost așezată într'un sicriu de metal, care a fost scufundat în lacul Hudson, la o adâncime de 24 metri. Sicriul era prevăzut cu un lanț lung ce comunica în exterior cu un clopot, pentru ca la nevoie femeia să poată da semnalul de alarmă, spre a fi salvată.

Dar a trecut o oră și clopotul n'a sunat. Sicriul a fost scos din apă și deschis. Femeia-fakir a fost găsită în stare de catalepsie; pulsul și inima băteau foarte încet. După puțin timp însă ea s'a trezit revenind în stare normală.

Cazul acesta a provocat aprinse discuții printre învățații americani, care, cu tot controlul sever ce s'a făcut, presupun că e vorba de o șmecherie. Publicul însă a căpătat din nou încredere în fakirism.

Fostul președinte al Franței
se căsătorește?

Unele ziare franceze anunță că d. Gaston Doumergue, fostul președinte a Franței, intenționează să se căsătorească. Dealtfel faptul acesta a fost anunțat mai de mult.

Se afirmase că d. Doumegue așteaptă expirarea mandatului de președinte, pentru a se putea retrage la proprietatea din sudul Franței, spre a duce o viață liniștită de familie. D. Doumergue ar proecta să se însoare cu o femeie pe care a iubit-o în tinerețe.

Acum când mandatul de președinte a expirat, se anunță din nou că d. Doumergue vrea să-și realizeze această intenție. Fantul însă n'a căpătat o confirmare autorizată. Și cum fostul președinte a atins vrâsta de 63 ani, unii cred că totul se rezumă la o ironie a ziarelor!..

„OPINIA" LITERARA ȘI ARTISTICĂ

Vorbe...

Cum se trădează femeile...

Ziarele americane publică un interesant protest. Un grup de femei din diferite ligi și societăți morale se revoltă impotriva zgomotului ce se face în jurul Gretei Garbo. Protestul arată că reclama pentru cunoscuta vedetă de cinema a luat în ultimul timp proporții lipsite de decență. Numele Gretei Garbo a devenit un îndemn spre păcat.

Dintr'un anumit punct de vedere, revolta femeilor americane se plasează pe linia adevărului. E drept că renumita actriță a ajuns un fel de emblemă a voluptății femin ne. Fotografiile „d'vinei Greta" sânt în bună măsură considerate ca o imagine a ispitei și numele ei capătă adesea rolul de a exprima idealul dragostei de cea mai rafinată calitate.

Dar toate aceste atribute nu constitue vina actriței. Felul de admirație și emoțiile ei adiacente aparțin publicului. Vedeta probabil nu vrea și dealtfel nici n'ar putea modifica și îngrădi aceste impresii colective. Totuși, dacă femeile protestează, faptul nu trebue să mire prea mult. Dimpotrivă chiar; e în totul explicabil. Greta Garbo a ajuns un superlativ în domeniul amorului contimporan și, desigur, congenerele ei de pretutindeni nu pot suporta situația, fără invidie, fără supărare. Deaceia protestul în cauză e perfect natural. El înseamnă o dovadă în plus, banală și firească, despre felul cum se trădează deobiceiu invidia femeilor!....

i. b.

...și fapte

Un singur analfabet

Un caz interesant, care înveder ează starea culturală din Danemarca, s'a întîmplat în localitatea Dinajen. Un danez de acolo a fost chemat ca martor într'un proces. Cu acest prilej s'a constatat că respectivul nu știa să scrie și să citească. Faptul a provocat un protest energic al populației. Era singurul analfabet de acolo. El a fost admonestat și batjocorit de concetățenii lui, care-l dojeneau aspru pentru că n'a învățat carte.

Ceva mai mult; locuitorii din târgul respectiv au hotărît să dea în judecată pe primar, pentru că a procurat orășelului această rușine, necontrolînd cu strictețe tabloul acelora care trebueau să frecventeze școala.

Oare mai e nevoie să facem o comparație cu situația de la noi?.

Piesa-film

Scriitorul american James Toward a scris o piesă interesantă. Lucrarea are 112 tablouri și a fost reprezintată la cel mai mare teatru din New-York, care în acest scop a făcut sacrificii bănești excepționale. Tablourile se schimbau foarte repede, fără lăsarea cortinei. Spectacolul a plăcut și a fost mult aplaudat.

In modul acesta s'a introdus noul gen piesa-film, teatrul vrând a face concurență cinematografului.

Epigrama zilei

Din cauză să s'a schimbat ora (avem acum oră veche și oră nouă), s'a anunțat că d. Valentin Bude nu va mai ști cum să satisfacă pe Bacchus.

Nu-i așa cum crezi; la vin
Domnul Bude Valentin,
El le'mpacă pe amândouă:
Și cea veche, și cea nouă!..

H. L.

Boală gravă

— Domnule doctor, viața mi-a fost într'adevăr în primejdie?

— Desigur; te-am vizitat doar cincisprezece zile în șir, de câte două ori pe zi...

Epigrame

A apărut un savuros volum de epigrame datorite cunoscutului publicist d. *Ionescu-Quintus.* Volumul cuprinde strofe cu înțepături spirituale, oferind o lectură în totul plăcută.

Citâm una din cele mai reușite epigrame: *La Cameră*

Ordinea de zi păstrată
E în fiecare zi.
Nu știu însă de-o veni
Ziua ordinei odată.

O nouă metodă de întinerire
Un concurent al lui Voronof

Profesorul italian Cavazzi a făcut o interesantă comunicare la Academia de medicină din Paris. El arată că a descoperit o nouă metodă pentru întinerirea oamenilor. Și profesorul italian precizează că procedeul lui se deosebește de cel al lui Voronof.

Voronof întrebuințează un ser extras din glandele unor maimuțe. Cavazzi procedează prin injecții cu ser extras dela tauri și armăsari, care posedă un mult mai mare coeficient de virilitate.

Sistemul lui Voronof întinerește numai din punct de vedere sexual.

Profesorul italian afirmă că procedeul lui aduce o întinerire generală atât în viață sexuală, cât și în ce privește funcționarea inimii circulația sângelui, etc...

In plus, metoda lui Voronof nu folosește decât bărbaților, în timp ce noua metodă a lui Cavazzi se poate aplica și bărbaților și femeilor.

Comunicarea aceasta a provocat un deosebit interes în lumea științifică și specialiști de seamă studează și verifică procedeul profesorului italian.

Bon No. 6

de participare la marile
Premii gratuite
oferite de Societatea
„Asigurarea Românească și Țărănească"
50.000 lei numerar
Detașați seria complectă

BAILE CALIMANEŞTI

CĂCIULATA

la 9 ore de Bucureşti

SEZON 1 IUNIE—30 SEPTEMBRIE

Marele Hotel cu confort modern—Tarife moderate—Viaţa eftină—Informaţii, prospecte, tarife, soc. Govora-Călimăneşti, strada Brezoianu No. 62, Bucureşti I

Ape minerale sulfuroase pentru băi. Ape purgative pentru băut, recomandate în reumatism cronic, anemie, limfatoze, migrenă, etc. Fizioterapie şi hidroterapie, inhalaţii pulverizaţii, băi de nămol, băi de acid carbonic, etc. CĂCIULATA apă minerală sulfatată calcică radioactivă, neîntrecută în tratamentul boalelor de rinichi, ficat căile urinare, gută.

ONDULAŢIUNILE PERMANENTE

SUNT RECOMANDABILE PENTRU SEZONUL DE VARĂ

Coafor DEMEK Succesor

Strada Lăpuşneanu No. 24

CEREŢI PROSPECTE

Vinul Tonic-nutritiv

al Farmaciei Curţei Regale Fraţii Dr Konya

Conţine principiile active din Kola, Coca, quarana şi cacao în vin de Malaga. — Se recomandă în: **surmenaj fizic şi intectual; lipsa de poftă de mâncare; anemie; debilitate; convalescenţă; afecţiuni cardiace şi maladii nervoase** ca tonic şi reconstituant.

Depozit general: Farmacia Curţei Regale

Fraţii Dr. Konya, Succesor Dr. E. Grozea, Iaşi

Unde nu se află se trimite cu ramburs prin poştă.

Magazin de *croitorie civilă şi haine de sport de primul rang*

Specialişti în *ghetre*, după măsură

François & Partner

13, Rue des Pyramides, PARIS

(lângă Operă)

Telef. C-ral 05—32 Rg. C. 228 225 B.

LICEUL INTERNAT IAŞI

PUBLICAŢIUNE

Se aduce la cunoştinţa celor interesaţi că în ziua de 5 Iunie 1931 ora 10 dimineaţa se va ţine în localul liceului Internat din Iaşi licitaţie publică pentru aprovizionarea liceului cu 20 vagoane păcură fluidă necesară în cursul anului 1931 | 1932.

Ofertele vor fi închise, însoţite de garanţia necesară şi în conformitate cu legea contabilităţi Publice. Caietul de sarcini se poate vedea la serviciul contabilităţii liceului.

Dacă la prima licitaţie nu se vor prezenta concurenţi în număr legal a doua licitaţie va avea loc după zece zile de la ţinerea primei licitaţie (adică în ziua de 16 Iunie 1931.

Director, T. A BĂDĂRĂU

PUBLICAŢIE

Comitetul şcoalei Comerciale Elementare de băeţi din Iaşi, aduce la cunoştinţa celor interesaţi că în ziua de 2 Iunie 1931, orele 5 p. m. se va ţine în cancelaria sus numitei şcoale licitaţia pentru procurarea a 10 (zece) vagoane lemne esenţă tare, pentru cursul anului şcolar 1931—1932.

Caietul de sarcini se poate vedea la cancelaria şcoalei în orice zi dela 8—12 a. m. Comitetul

Eliberarea cărţilor de alegător

Se aduce la cunoştinţa alegătorilor din despărţirea I toată şi a IV cu stradele de la litera P, să se presinte la Judecătoria Ocol II Urban Iaşi, în orele 9—12 şi 3—6, unde continuă eliberarea cărţilor de alegători în felul următor:

Mai 22 literele F. G. H.
„ 23 „ I. K. L.
„ 24 „ M. N. O dimineaţa
„ 25 „ P. R.
„ 26 „ S. T.
„ 27 „ U. U. Z. iar în zilele de 28, 29, 30 toţi acei care din diferite cauze nu şau ridicat cărţile.

Alegătorii se vor prezenta cu acte pentru a-şi stabili identitatea şi anume: buletinul populaţiei, cartea de alegător veche, sau orice alte acte.

Sărbătoarea se va distribui numai dimineaţa.

Rubrica sportivă

„Concordia"—„Mihai-Viteazul"

1—1 (0—1)

MATCH AMICAL

Ieri după amiază, „Mihai Viteaz", cunoscuta echipă din Chişinău a jucat cu „Concordia".

Pe terenul dela parcul sportiv a avut loc un match amical de football între aceste două echipe, în locul celui pentru campionatul interdistrictual.

In prima repriză a fost un joc lent, oaspeţii dovedind o technică deosebită, cu toate că n'au reuşit să marcheze un gool decât aproape de sfârşitul reprizei.

In repriza doua „Concordia" ia ofensiva şi pare decisă să învingă, practicând un joc frumos şi iute.

Peste puţin timp, egalează prin Neculau. Aproape jumătate din a doua repriză ieşenii au presat tot timpul, fără însă să poată ridica scorul. Matchul s'a terminat cu rezultatul 1—1.

Pentru ieşeni această performanţă este cât se poate de frumoasă.

A arbitrat d. Blum, corect.

*

Duminică 24 Mai d. a. se joacă la parcul sportiv dela Copou, matchul de foot-ball pentru campionatul interdistrictual, între „Mihai Viteazul", campioana Basarabiei şi „Concordia", campioana Moldovei.

Va arbitra d. Micinski dela Cernăuţi.

*

Echipele de oină ale liceelor Internat şi Kogălniceanu, din Iaşi, pleacă mâine la Ploeşti, pentru a participa la concursul naţional de oină. Cr.

Şomajul scade

în regiunea Moldovei

Directoratul local, a înaintat un raport ministerului muncii, prin care se arată că în Moldova, şomajul nu mai prezintă motive de îngrijorare. Încă dela începutul lunei Aprilie, numărul şomerilor a scăzut considerabil.

Astfel, la Bacău, datorită numeroaselor angajamente, aproape nici nu mai există şomeri.

Toate fabricile de cherestea precum şi creditul carbonifer care care în timpul iernii concediaseră aproape toţi lucrătorii, astăzi au reînceput lucrul.

Deasemenea la Neamţ şi Roman, au fost angajaţi şomeri la diferite construcţii particulare şi de stat.

La Iaşi şomerii aproape au dispărut.

Au mai rămas puţini printre tâmplarii de mobile şi croitori; iar ceilalţi au fost angajaţi la lucrările dela Fundaţia Ferdinand, etc...

Dar viaţa continuă a fi grea.

Rep.

x Mitropolia Moldovei a intervenit la forurile în drept, rugând a se face demersurile necesare către marele sobor, de la Sf. Munte Athos, spre a se încuviinţa şederea mai îndelungată a d-lui Gav. Galinescu profesor de muzică din Iaşi, plecat pentru cercetări paleografice muzicale la sf. Munte.

Pentru aceste cercetări, Mitropolia a acordat d-lui Gălinescu o bursă.

Un film cultural, cu actori germani

a fost turnat în România

O expediţie ştiinţifică a societăţei „Ufa" din Berlin a turnat diferite scene în România, pentru un nou film cultural, dând o atenţie specială minelor de aur din Transilvania.

Filmul va apare sub titlul „Căutători de aur în România" în limba germană, engleză şi franceză.

In acest film joacă: Karlheinz Martin, Elisabeth Bergner, Maja Teist şi Elfriede Jerra. Regia a fost încredinţată lui Johannes Guter.

Faimosul Zigu Leibovici

a vrut să se facă... preot!

Interesante relatări ale presei italiene

Am relatat senzaţionalele isprăvi comise în străinătate, de îndrăzneţul excroc ieşan Zigu Leibovici.

Am anunţat deasemenea şi readucerea lui în localitate, şi depunerea sa la Galata.

Iată însă că două mari cotidiene din Italia descriu pe larg faptele îndrăzneţe comise de Zigu Leibovici.

Astfel „*Observatore Romano*", organul Vaticanului, care apare la Roma, într'un prim reportaj, relatează că Zigu Leibovici a fost convertit la catolicism.

Deaceia starеţul mânăstirei Assisi l-a dus pe Leibovici la Roma şi l-a prezintat prelaţilor de acolo care au fost de părere că Zigu nu poate deveni preot. Acest refuz nu i-a prea plăcut excrocului ieşan, căci el avea intenţia de a deveni preot, pentru a putea fura bijuteriile din mânăstire, despre a căror valoare considerabilă se vorbeşte în toată Europa.

S'a hotărât atunci retrimiterea lui Leibovici la Constantinopole. Dar el a cerut să fie trimis în România unde locueşte familia. I s'a îndeplinit această dorinţă, dându-i-se şi sfaturi de a rămînea un bun creştin. Abea după ce Zigu Leibovici a plecat din Roma, s'a aflat cine este şi acelaş ziar revine şi relatează într'un nou reportaj o serie de lovituri date cu o uimitore îndrăzneală, de către acest excroc, care a reuşit să înducă în eroare pe preoţii catolici.

Deasemenea şi marele cotidian italian „*Corriere dela Serra*" descrie în colonele sale loviturile acestui precoce excroc date în Italia, unde i-au căzut victime zeci de bancheri, bijutieri etc.

Ziarul italian publică şi o fotografie a lui Zigu Leibovici descriind câteva aventuri galante pe care acesta le-a avut la Milano şi Veneţia.

*

Apoi, precum am anunţat, Zigu Leibovici a trecut graniţa în ţara noastră şi s'a prezintat la prefectura de poliţie din capitală, cerând să i se elibereze un paşaport pentru Chicago (America). Dar a fost arestat şi adus la siguranţa din Iaşi.

INFORMAŢIUNI

x *Comisiunea centrală electorală a hotărât că femeile consiliere n'au dreptul să voteze pentru alegerea de senator la consiliile comunale şi judeţene.*

Se ştie că femeile votează la Universităţi şi la Camrele de Comerţ, pentru alegeri de senator. Şi iată că acest drept li se tăgăduieşte femeilor consiliere.

x Inspecţia ceferistă locală n'a fost încă înştiinţată dacă alegătorii din alte oraşe care trebue să voteze la Iaşi, pot călători gratuit pe c. f. r.

x Partea de bronz a bustului în memoria regretatului literat „Maior Dr. A. Steuerman-Rodion" este complect gata, aflându-se la cunoscutul Artist sculptor Richard P. Hette str. Sărăriei No. 63, unde rudele şi cunoscuţii îl pot vedea, până la aşezarea pe postament ce va începe în curând.

x Mitropolia fiind înştiinţată că numeroşi călugări, expulzaţi de prin mânăstiri, cutreeră judeţul făcând propagandă contra stilului îndreptat, a dispus ca toţi acei care se vor dovedi că sunt contra orânduirelor actuale bisericeşti, să fie arestaţi şi înaintaţi parchetului.

x *La Băiţi*, s'au introdus hoţii în sinagoga „Duvid Leib" din str. Reg. Ferdinand, furând o Torâ de o valoare însemnată.

x **Serbare cercetăşească.** — Cohorta Vasile Lupu Iaşi formată din elevi Şc. Normale „V. Lupu", organizează o mare kermesă pentru ziua de 23 Mai, în grădina Copou, de la ora 2 p. m. până la ora 1 noaptea.

Se va prezenta viaţa de tabără cercetăşească, ruleta bazar, poşta americană, bătăi de flori, confete şi alte distracţii.

x D. Josserand, decanul facultăţii de drept din Lyon, care a fost aşa de frumos primit decurînd la Iaşi, — întors în Franţa, a aflat cu mulţumire că Academia de ştiinţe morale şi politice din Paris i-a acordat premiul „Chevalier" de 6000 franci (40.000 lei).

x Cursurile de la institutul de higienă iau sfârşit la 31 Mai.

Medicii care obţin astfel titlul de medici higenişti, vor da un banchet în onoarea distinşilor profesori ale căror cursuri le-au urmat.

x La liceul ortodox de fete, s'a înregistrat un caz de scarlatină.

x D. Sever Zotta a plecat la Bucureşti, pentru a vedea pe d. Iorga.

Deocamdată a rămas sacrificat alături de d. Ştefănescu-Socola.

x Aseară la ora 6, a exprimat termenul pentru depunerea listelor de candidaţi la alegerea de deputaţi.

Ministerul a fost informat ieri telegrafic de numărul listelor şi numele candidaţilor fiecărei liste.

x Camera de punere sub acuzare a respins apelul Parchetului de Botoşani şi a dispus eliberarea fruntaşilor L. A. N. C.-ului din Botoşani.

x Din ordinul Parchetului, s'a făcut ieri autopsia corpului avocatului Virgil Chirulescu, care a fost ucis de bandiţi în împrejurările cunoscute.

S'a stabilit că a murit de peritonită consecutivă perforării întregei mese intestinale de glontele tras în partea dreapta a abdomenului.

x Unele societăţi şi instituţii evreieşti din localitate au cerut d-lui prefect Axinte să intervie pe lângă ministerul cultelor pentru dizolvarea comunităţii, pe motiv că nu-şi îndeplineşte misiunea prevăzută în legea cultelor.

Se dă ca sigur că până în câteva zile comunitatea israelită va fi dizolvată.

x D. Iosif Vihovici, preşedintele Camerei de Comerţ din Cernăuţi, şi-a depus candidatura la secţia industrială din localitate.

Pentru secţia comercială şi-a mai depus candidatura d. Karl Klueger, ajutor de primar din Cernăuţi. Ambele candidaturi au fost sus ţinute de membrii secţiilor dela Camera respectivă.

x *Bazarul Profilaxiei* din localul librăriei „Socec", e deschis până la 24 Maiu, de la 10-12 şi de la 4-7. Confecţiuni cochete pentru doamne şi copii. Vizitaţi-l şi vă veţi convinge.

x *Astăseară Vineri 22 Mai ora 8 seara precis,* are loc în **Aula Universităţii** Conferinţa d-lui **Prof. Dr. N. Zaharescu-Karaman** intitulată: **Calvarul maternităţii.** Va fi o serie de dureroase constatări referitoare la felul cum se protejează „mama" în ţara noastră, precum şi considerentele pe care se bazează distinsul conferenţiar, întru ameliorarea acestei situaţiuni.

Conferinţa face parte din ciclul organizat de Soc. stud. român în medicină Iaşi, care invită pe această cale toate organizaţiunile femenine şi pe toţi cei ce se interesează de această chestiune de mare interes social-naţional.

Intrarea liberă.

x Părintele N. Dărângă din Tg. Frumos ne scrie că, într'o recentă zi de sărbătoare, o echipă de muncitori lucra la calea ferată, spre mirarea credincioşilor.

Deasemenea la moara din Tg. Frumos nu se respectă repaosul, ci se lucrează în zi de Duminică.

x In faţa Curţiii de apel s'a judecat apelul făcut de comerciantul ieşan C. Vlădescu contra jurnalului tribunalului prin care i s'a socotit retrasă cererea de concordat, pentru motivul că nu s'a prezintat în faţa creditorilor săi la omologarea cererii.

In apel s'a prezintat un certificat medical doveditor că în ziua omologării concordatului d. Vlădescu era bolnav la Tg. Neamţ.

Curtea a admis certificatul, trimiţând din nou dosarul la tribunal pentru luarea adeziunilor.

x Doctorul **BRENER** *specialist mamoş*, boli de femei, consultaţii de la 2 până la 4 p. m.

Tribunalul jud. Iaşi secţia 3-a
Publicaţie de Vânzare No. 4347
din 19 Mai 1931

Tribunalul Iaşi secţia 3-a în baza raportului d-lui jude Sindic Trib. Iaşi No. 2970 | 1931 a autorizat Corpul Portăreilor Iaşi să efectueze din nou toate formele de vânzare prin licitaţie publică a portofoliului proprietatea falitului Filip Şimionovici, domiciliat în Iaşi str. Cizmăriei No. 39, evaluat de d. jude jude Sindic la suma de 200.000 lei.

Se încunoştiinţează că vinzarea şi adjudecarea acestui portofoliu vor avea loc în Camera Sindicatului Falimentelor Trib. Iaşi in ziua de 25 Mai 1931, ora 13 începându-se licitaţia publică de la suma evaluărei sus menţionată cu facultatea d-lui jude Sindic de a o începe şi de la o sumă mai mică sub rezerva omologărei tribunalului.

Dosar No. 86 | 931

Preşedinte, M. Eşianu

Portărel, B. Stancov

Tot Oraşul vorbeşte de

Kol Nidre, Koihanim Dihenen

precum şi de

Cuplete'e din operetele

Tipke Feier şi Iankale

cântate de MALY PIKON

LA CINEMA GHELTZER

România

Corpul Portăreilor Trib. Iaşi

PUBLICAŢIUNE No. 167

Anul 1931 luna Mai 4

Se publică spre cunoştinţa generală că conform adresei judec. ocol I Urb. Iaşi No. 12432 | 931 se va vinde prin licitaţie publică în ziua de 28 Mai 1931 ora 10 a. m. averea mobilă sequestrată cu procesul verbal No. 2454 | 930 dela Gheorghe Gaman din Iaşi la pretenţia Librăriei „Socec" din Iaşi averea compusă din : 1) una oglindă de perete, 2) una masă pe un picior, 3) una garnitură mobilă compusă din 6 scaune şi o canapea.

Vânzarea se va face în Piaţa Halei din Iaşi, pe bani gata şi în asistenţa comisarului respectiv.

Şef Portărel, B. Stancov

Secretar, Munteanu

Sâmbătă 23 Mai

Grandios „GARDEN-PARTY"

= MACABI =

Epitropia Spitalului Israelit din Iaşi

Administraţia Cimitirelor

PUBLICAŢIE

Se face cunoscut celor interesaţi că în ziua de Duminică 24 Mai a. c. orele 10 a. m. se va ţine în cancelaria Epitropiei din str. Elena Doamna 43, *licitaţie* pentru darea în antrepriză *a carelor funebre.*

Amatorii pot lua cunoştinţă de caetul de sarcini în orice zi la secretariatul spitalului.

Epitropia

DE VÂNZARE ÎN FARMACII

Tribunalul Jud. Iaşi S. 3-a
Publicaţie de Vânzare No. 4346
din 19 Mai 1931

Tribunalul Iaşi secţ. 3, în baza raportului d-lui jude Sindic Trib. Iaşi No. 2969 | 931, a autorizat Corpul Portăreilor Iaşi să efectueze din nou toate formele de vânzare prin licitaţie publică a portofoliului proprietatea falitului I. A. Leibovici, domiciliat în Iaşi, şoseaua Păcurari No. 70, evaluat de d. jude Sindic la suma de 87.500 lei.

Se încunoştiinţează că vânzarea şi adjudecarea acestui portofoliu vor avea loc în Camera Sindicatului Falimentelor Trib. Iaşi în ziua de 25 Mai 1931 la ora 13 începându-se licitaţia publică de la suma evaluărei sus menţionată, cu facultatea d-lui jude Sindic, de a o începe şi dela o sumă mai mică sub rezerva omologărei Tribunalului.

Dosar No. 82/930

Preşedinte M. Eşianu

Portărel B. Stancov

DENTISTUL

FRIEDRICH GRÜNBERG

S'A MUTAT

în str. Ştefan cel Mare 3

lângă Hotel Continental

Consult. 9—1 3—7

x Bătăturile le înlăturaţi sigur cu „Coricol".

Depozit : Farmacia Polak, str. Ştefan cel Mare.

România

Corpul Portăreilor Tribunalul Iaşi

PUBLICAŢIUNE No. 194

Anul 1931 luna Mai 18

Se publică spre cunoştinţa generală că conform adresei judec. ocol. II Mixt Iaşi No. 13876/929 se va vinde prin licitaţie publică în ziua de 13 Iunie 1931 a.c. ora 10 a.m. averea mobilă sequestrată cu Procesul verbal No. 1162 | 929 dela Petru Cristea la pretenţia Soc. „Hatmanul Nicoară" din Iaşi averea compusă din : una canapea învelită cu iută şi un covor de lână.

Vînzarea se va face în Piaţa Halei din Iaşi pe bani gata şi în asistenţa comisarului respectiv.

Şef Portărel B. Stancov

DOCTORUL

Enric Pekelman

Medic Dentist

S'A MUTAT

în Str. Carol 44

(Casa Beer) lângă Fundaţia Ferdinand şi consultă în toate zilele de lucru între orele 9-1 şi 3-7

Doctor A. DASCAL

BOLI DE COPII ŞI INTERNE

VENERICE ŞI SIFILIS

Tratament radical al Blenoragiei acute şi cronice ; al sifilisului în toate perioadele boalei.

Băi de lumină, Raze Ultraviolete

Consult. 8-10 a. m. şi 2-8 seara

Iaşi, str. Cuza Vodă No. 42

vis-à-vis de Camera de Comerţ

Poporul întimpină pe Suveran

implorând ajutor și dreptate

Bucureşti 22. — Ieri s'a serbat centenarul Regimentului 21 infanterie, în prezenţa M. S. Regelui.

Cu acest prilej s'au produs două scene impresioanante.

Din grupul rezerviştilor, a ieşit un sătean în faţa Regelui şi i-a înmânat o petiţie. Săteanul, din Leordeni, s'a plâns că „agronomul i-a furat pământul".

Câţiva paşi mai departe, Regele a fost întâmpinat de un invalid căruia îi lipseau ambele mâni. Invalidul s'a recomandat Ionescu Neculae; s'a scuzat că nu-şi poate scoate pălăria depe cap, fiindcă n'are mâni; şi s'a plâns că moare de foame cu nevasta şi doi copii, primind numai 700 lei lunar.

Suveranul a ascultat cu deosebită blândeţe plângerile oamenilor, şi a ordonat unui aghiotant să cerceteze cazurile şi să facă dreptate.

NOUL ŞEF

al Siguranţei Moldovei

şi-a luat postul în primire

Am relatat că d. inspector de siguranţă Ovidiu Măcelaru a fost detaşat la direcţia Siguranţei din Capitală. In locul d-sale a fost numit d. insp. Bârzescu, care şi-a luat azi dimineaţă serviciul în primire.

Noul inspector a convocat funcţionarii siguranţei şi i-a îndemnat să continue activitatea rodnică de până acum.

Noul şef al inspectoratului de siguranţă, este un funcţionar de carieră care se află în serviciul poliţiei de 25 ani.

*

Ministerul de interne a mai detaşat la Siguranţa locală pe d-nii Paruş, şeful poliţiei Bârlad şi pe d. Giosanu chestorul Botoşanilor.

Ştiri poliţieneşti

— D. Iancu Iosif din strada Niciman 9, a reclamat poliţiei că astă noapte, un individ a încercat să-i jefuească locuinţa.

La alarma dată, individul a fugit.

— D-na Bărboianu dela Râpa Galbenă s'a plâns că fiind ieri la biserică, un necunoscut i-a furat un pachet în care avea nişte stofe.

— D. Octavian Tilic din str. Bădărău 3, a reclamat că fiind în cafeneaua V. Botez, a pierdut la barbut 2000 lei şi a fost bătut.

— Au fost conduşi la poliţie V. Staroste din şoş. Naţională 8 la pretenţia intendentului cimitirului Eternitatea; Haralamb Petru, acuzat că prin chei false a deschis depozitul de ziare Peretz, furând mai multe volume; Gh Păduraru din Str. Păcurari 116, Maria Roman şi Aizic Phibluc din str. Cucu 3, acuzaţi de furt. REP.

UN ATENTAT NEIZBUTIT

asupra trenului personal Bucureşti-Cernăuţi

Inspecţia ceferistă locală a fost înştiinţată de un atentat de cale ferată încercat în apropiere de staţia Buzdugan (Bacău).

Intre staţiile Buzdugan şi Valea Seacă mecanicul trenului personal Bucureşti-Cernăuţi, a observat câteva pietre chilometrice care barau linia.

Imediat a încercat să frâneze trenul. Era însă prea târziu. Maşina se şi lovise de pietre, alegându-se cu mici avarii.

Autorităţile ceferiste au deschis o anchetă.

In acelaş timp şi siguranţa a început cercetări. Au fost interogate unele persoane cnre se aflau în apropierea locului unde s'a comis atentatul.

Se crede că era vorba de o bandă de criminali care au vrut să provoace deraerea trenului, spre a jefui călătorese.

Siguranţa însă presupune că ar fi şi un atentat terorist. S.

CINSTIREA EROILOR LA IAŞI

„SĂDIREA STEJARILOR" LA MAUSOLEUL DELA GALATA

Cu o impresionantă pietate s'a serbat ieri ziua Eroilor în localitate.

La cimitirul „Eternitatea"

s'a oficiat un parastas de P. S. S. Arhiereul Grigorie.

Au rostit cuvântări P. S. Arhiereu-vicar, d. general Anastasescu în numele armatei şi d. prof. Ilie Bărbulescu în numele Universităţii. Trupele au defilat frumos în faţa d-lui general Prodan comandantul Corp. IV.

Slujbe pioase s'au oficiat şi la parcelele catolică şi protestantă.

*

In judeţ, s'a inaugurat un frumos monument în comuna Rediu. A oficiat protoereul D. Ciolan care a rostit o impresionantă cuvântare.

*

La festivalul dela Teatrul Naţional, după amiază, a ţinut o instructivă conferinţă d. lt. colonel Nădejde dela Liceul Militar.

La cimitirul israelit

In faţa criptei eroilor, s'a oficiat o slujbă religioasă de către d. şef rabin Ianover.

Au vorbit apoi delegaţii instituţiilor evreieşti iar din partea armatei d. col Iliescu, comandantul regt. 2 artilerie.

A urmat apoi defilarea soldaţilor evrei din garnizoană, a şcolilor şi societăţilor sportive, în sunetul fanfarei Hakoah.

La mausoleul „Galata"

Eri după amează a avut loc la mausoleul din dealul Gălăţei solemnitatea „sădirei stejarilor" pentru cinstirea eroilor, solemnitate organizată de d. profesor Vasile Teodoreanu, care se pune întotdeauna în fruntea unor asemenea frumoase iniţiative.

Până spre seară, a defilat o lume aleasă cu o insufleţire vrednică, în jurul acestui monument.

Deasemenea au asistat şcolile, reprezentanţii unităţilor din localitate în frunte cu D-l general Cănciulescu, însoţit de D-l maior Pârvulescu dela Comandamentul Corp. IV teritorial.

Tânărul Chirnoagă, elevul d-lui Profesor Teodoreanu dela liceul militar, a vorbit despre însemnătatea acestei zile memorabile.

D. general Cănciulescu, prin câteva cuvinte, bine simţite, a relevat cum aceşti eroi ne-au dăruit ţara bogată şi mare.

A urmat intonarea imnului „Jurăm" de către elevii „Liceului Militar după care s'a jucat „Hora Unirei", iar muzica Reg. 13 a executat diferite cântece populare.

A fost cu adevărat o serbare patriotică, demnă de toată lauda pentru iniţiatorii ei. Rep.

x **Tusa şi răguşeala** în **bronchitele gripale** dispar repede cu „Pastilele gumoase de Eucalypt Benzomentholate. Depozit Farmacia Dr. Rătianu Iaşi. str. Cuza Vodă 48. Aprobate de Consiliul Sanitar Superior.

Spectacolele zilei

Unde mergem astăzi?..

22 Mai

Teatrul Naţional. — *Relache.*

Cinema Trianon. — *Prinţesa Carnavalului,* film—operetă sonor cântat şi vorbit în l. germană cu *Walter Jansen, Ernst Verebeş* şi *Anni Ahlers.* Al doilea film: *Televiziune* (ce va fi mâine), film sonor şi vorbit românește cu *G. Storin, Polla Illery (Paula Iliescu)* şi *George Vraca.*

Complectare: *Mikey puşcăriaş,* desene animate sonore.

Cinema Sidoli. — *Femeea care nu te uită,* sonor şi vorbit în l. grmană cu *Lyl Dagover* şi *Ivan Petrovici.* Al doilea filim: *Insula vapoarelor pierdute,* film sonor de aventuri. Complectare: Mikey *în Ţăranul voios.*

Cinema Elysée. — *Sărutul,* film sonor cu *Greta Garbo, Nils Asther* şi *Lewis Stone.* Al doilea film: *Malec şi-a pierdut nevasta,* comedie sonoră cu *Dorothy Sebastian, Anita Page* şi *Buster Keaton.* Complectare: Trupa de 40 câini în *O crimă pasională,* sonor.

Cinema Ghelţer. — *Torentul* cu *Greta Garbo* şi Richardo Cortez. *„Lumea veche şi lumea nouă"* cu Maly Picon şi comedia *Monty Banks, bucătar.*

Berăria „Luther" (Piaţa Unirei) Renumitul *Jazz Hubertiny.* Bufet copios cu cele mai delicioase mâncăruri calde şi reci. Supeuri speciale. Bere şi vinuri din pivniţele Luther, *seara dancing în ritmul Jazului Hubertyni.*

O serbătorire

OMAGIUL SCENII IEŞENE

PENTRU AGLAIA PRUTEANU

Mâine seară, teatrul ieşan, omagiază marele talent şi istovitorul aport pus în slujba scenei timp de patru decenii, de către d-na *Aglaia Pruteanu.*

Pentru acest spectacol festiv de retragere, s'a alcătuit un program eclectic cu scene din repertoriul

D-na Aglaia Pruteanu

agreat al serbătoritei: *„Gringoire"* de Banville; *„Dama cu camelii"* — actul ultim — de Dumas, şi actul original *„Săptămâna luminată"* de Săulescu.

Intregul ansamblu al teatrului nostru, căruia i se adaogă contribuţia comedianului *Ion Morţun,* iau parte la acest regal artistic.

Ieşenii cari întotdeauna au crezut în darul scenic al ilustrei serbătorite, şi-au dat întâlnire la gala de mâne seară. p. gr.

Un jefuitor de biserici

arestat la Chişinău

Poliţia dia Chişinău, după lungi cercetări a reuşit să aresteze pe Trofin Pascal, un periculos bandit. Acesta a declarat că avea o bandă sub conducerea lui, foarte bine organizată, cu care dădea lovituri bisericilor, furând odoarele.

S'a stabilit că ei au jefuit zeci de biserici din Chişinău şi judeţ. Aurul şi argintul provenit din furt, era topit spre a fi vândut.

Şi cum acestea nu se puteau desface uşor în Basarabia, Pascal era în legătură cu contrabandişti din alte oraşe care desfăceau obiectele furate.

Campania electorală

în judeţ

Ieri fiind sărbătoare, fruntaşii organizaţiilor politice locale, au făcut o intensă propagandă în judeţ.

Guvernamentalii

La Bivolari au vorbit d-nii: Ion Petrovici, Victor Iamandi, Tutoveanu, etc.

La Podul Iloaiei, Tg. Frumos, Băiceni şi Cotnari, au ţinut întruniri d. prefect I. Axinte, preot Nicule, şi d. Laurenţin Pilat.

La Popeşti, Dumeşti, Voineşti, Gropniţa, Comarna, Focuri, Buciumi, Galata şi Belceşti, au fost în propagandă d-nii: col. Zamfirescu, Omer Popovici, av. Gioti, major Bogdan, Ed. Lăzărescu. I. Zipa şi L Popovici.

Naţionali-ţărăniştii

La Copou, Aroneanu şi Breazu au fost d-nii V. Petrovanu, şi A. Ştefănescu.

D-nii av. Cezar Ion şi Gh. Colcea, au ţinut întruniri la Belceşti, Munteni, Făcuţ, Ulmi, etc.

Lupiştii

au continuat propaganda pe echipe. D-nii M. Borcea, Ghiulea şi Alexandrescu au ţinut întruniri la Dumeşti, Hăsnăşeni, Cogeasca, Leţcani, Erbiceni, Spinoasa şi Buciumi.

D-nii R. Drăghici şi M. Indirjoschi au vizitat Popricani, Rediul Mitropoliei, Blândeşti, Ţiganaşi, Cârniceni, Şetrăseni şi Perieni.

D-nii Malhasovici şi Iacobescu au făcut propagandă la Costuleni, Schitu Duca, Hibiţa, etc.

Aseară s'a ţinut întrunire în Ţicău, unde au vorbit d-nii Borcea, Ghiulea, N. Dimitriu şi Dr. Zosin.

Astăzi a avut loc o întrunire la Podul-Iloae unde au vorbit d-nii ing. Ţinţu, Dr. Segal-Caritas, Dr. P. Zosin, M. Borcea. etc.

x La Universitate a sosit azi o adresă dela Ministerul Instrucţiunei, prin care d. conferenţiar dr. Alexandru Cosăcescu a fost numit pe ziua de 1 Octombrie 1931 profesor titular la catedra de patologie chirurgicală, la facultatea de medicină din Iaşi, în virtutea dispoziţiunilor articolului 81 din legea învăţământului superior.

x Paziţi-vă de falşuri !!! Preparate de calitate inferioară se vând drept admirabila **„cremă de lăcrămioare"** care trebue să poarte inscripţia: Laboratorul şi Farmacia Dr. Beceanu.

INFORMAŢIUNI

x Mâne Sâmbătă ora 11 are loc parastasul de 4 ani de la moartea lui Alexandru Bădăreu. Ceremonia are loc la mormântul din Copou.

x Examenul avocaţilor stagiari din Iaşi care au împlinit 3 ani de secretariat, va avea loc în Iulie.

La 14 Iunie, Baroul va alege comisiunea de examinare.

x Numeroşi clubişti georgişti îşi manifestă pe faţă nemulţumirea pentru felul cum a fost întocmită lista de candidaţi.

Se crede că faptul va avea urmări.

x In faţa tribunalului comercial au fost cerute ieri în faliment firmele ieşene: M. Comberg, din str. Ştefan cel Mare de fraţii Argintaru; „Viaţa Românească" de M. Carp; D-tru Cocreanu de L. Reicher şi soc. „Noutatea" din str. Ştefan cel Mare de o firmă germană.

x Elevii de rit mozaic vor plăti o taxă pentru cursul de religie, de 300 lei anual.

x A sosit brevetul de decoraţie cu ordinul „Steaua României", cu spadă, în gradul de Cavaler, conferit drapelului Universităţii ieşene.

x *Duminică 24 Mai,* **cheta Crucei Roşii.** — Toţi ieşeni cari cunosc şi preţuiesc activitatea filialei, îşi vor da obolul cu bucutie.

x Social-democraţii n'au depus listă la Iaşi.

x D-nii Leon Bocler şi Bibi Dumbrăveanu, delegaţii sindicatului funcţionarilor comerciali. s'au prezentat la Chestura Poliţiei spre a aranja orarul de vară în legătură cu noua oră centrală.

Duminică va avea loc o întrunire a funcţionarilor într'o sală din centru.

x **Cinci spectacole extraordinare.**—Teatrul Naţional anunţă cinci reprezentaţii excepţionale şi anume: Marţi 26 crt. *„Excelenţa Sa"* comedie de Fr. de Croisset; Joi 28 crt. *„Cafeneaua cea mică"* comedie de Tristan Bernard; Duminică 31 *„M-lle Nitouche"* operetă de Hérvé (în matineu şi seara); şi Luni 1 Iunie: *„Cafeneaua cea mică".*

Biletele la „Braşcu".

x D. col. Ionescu G. Constantin dela Brigada 14 inf. a fost numit preşedinte al consiliului de război din localitate.

x In continuarea turneului electoral, d. prim-ministru N. Iorga va lua cuvântul mâne la întruniri în Botoşani şi Dorohoi.

x D. dr. C. Tănăsescu, directorul general al serviciului sanitar, se află în localitate unde rămâne până Duminecă seara.

Ca în toţi anii, distinsul medic şi-a serbat ziua onomastică la Iaşi.

x A. S. E. (Asociaţia Sportivă Excursionistă) organizează Duminică 24 crt. o excursie la Breazu.

Plecarea la ora 7 dim. din Piaţa Unirei.

Persoanele particulare care doresc a lua parte la această excursie, sunt rugate a se prezenta la data de mai sus.

x Mâine Sâmbătă după amiază are loc o întrunire a liberalilor-georgişti din sectorul Sft. Andrei în localul Copei Nahmanovici.

x D. comisar N. Căpriţă a fost readus dela Ştefăneşti, la chestura poliţiei Iaşi.

Deasemenea a fost transferat d. comisar Dimitriu dela Târgovişte, tot la chestura Iaşi.

TEATRUL NAŢIONAL

Joi 28 Mai 1931 ora 9 seara precis

Formidabil succes

Excelenţa Sa...

Comedie bufă în 4 acte de Francis de Croisset
în rolurile principale aş i scenei ieşene:
Miluţă Gheorghiu, C. Ramadan, Margareta Baciu, I. C. Damira etc.
Biletele cu Preţuri Populare la agenţia Braşcu.

VECHEA COFETĂRIE

G. Mihăilescu

a deschis o filială pentru desfacerea produselor sale în

Strada Lăpuşneanu No. 44

lângă farmacia Werner) unde se vor găsi totdeauna toate specialităţile: proaspete, fine şi eftine. *Vizitaţi spre convingere*

Azi dela orelo 2 în continuu rulează 3 filme sonore şlagăre La **Cinema Gheltzer**

TORENTUL de BLASCO IBANEZ cu **Greta Garbo**

Lumea Veche şi Nouă cu **MALI PICON**

şi comedia Americană **MONTY BANKS BUCATAR**

Sala bine ventilată — Preţuri reduse de vară.
Atenţie: Ultimul spectacol (seral) începe la ora 9 jum. noul orar.

Serată de Primăvară
Sâmbătă 23 Mai
= MACABI =

DE INCHIRIAT una cameră mobilată pentru două persoane, cu sau fără pensiune. A se adresa la d-na Manolescu str. Păcurari 14.

CUMPĂRĂM cazan de aburi în stare bună de funcţiune, capacitate între 500—1000 litri. A se adresa la ziar sub A.

SE CAUTĂ o casieriţă şi practicanţi de prăvălie. A se adresa în str. I. C. Brătianu 132.

DE INCHIRIAT AVANTAJOS 2 odăi cu bucătărie, camară pentru lemne, instalaţie de lumină electrică, apă, canal, etc. libere de la 26 Mai 1931. De asemenea una odae separată, toate în etajul al II-lea în str. I. C. Brătianu No. 189. A se adresa la proprietar d. H. Blumenfeld farmacist strada Banu 4.

PIERDUT buletinul de înscriere în biroul populaţiei cu No. 31741 | 926. Il declar nul şi fără valoare în mâinele oricui s'ar găsi.
ZOIŢA CHAMULIN
str. Arcu 8

DE INCHIRIAT o pivniţă mare; un apartament compus din 3 camere, o bucătărie, antret şi cameră, o cameră la mansardă, toate situate în str. V. Conta 6. Informaţiuni la d. avocat I. Serafimi, Sf. Sava No. 15.

OCAZIUNE RARĂ. De vânzare una sofragerie complectă şi nouă precum şi diverse obiecte casnice. A se adresa stradela Sf. Atanase No. 3 casele Gall. De văzut între orele 2—4 p. m.

AVIZ

Subsemnatul *Iancu Faingold* lăcătuş din str. I. C. Brătianu 42 aduc la cunoştinţa publicului că pe lângă acest atelier am mai deschis şi un *atelier de reparat cânlate şi zecimale,* tot în str. I.C. Brătianu la *No. 164* peste drum de Corporaţie, în curte (casele Taitler). Desfid orice concurenţă !

GRETA GARBO
MALY PICON şi
MONTY BANKS
Azi la GHELTZER

Banca Neamului Societate Anonimă Iaşi

CONVOCARE

Domnii acţionari ai Băncei Neamului din Iaşi, sunt convocaţi în adunare generală şi'n continuare în adunare generală extra-ordinară Duminică 7 Iunie 1931 ora 9 dimineaţa în localul Băncei din str. Tataraşi 3.

Ordinea de zi a adunărei generale ordinare:

1) Darea de seamă a Consiliului de administraţie şi raportul cenzorilor asupra operaţiunilor pe anul 1930.

2) Aprobarea bilanţului şi Contului de Profit şi Perdere şi descarcarea consiliului de gestiunea sa.

3) Alegerea a trei membri în Consiliul de administraţie în locul d-lor C. Guşă, Gh. Postudor şi Gh. Matei eşiţi la sorţi. Cei eşiţi pot fi realeşi.

4) Alegerea a trei Cenzori şi trei supleanţi, cei eşiţi putând fi realeşi.

Ordinea de zi pentru adunarea generală extra-oroinară:

1) A hotărî lichidarea Băncei

2) Alegerea lichidatorilor.

Conform art. 36 din statute, acţionarii nu pot fi reprezentaţi la adunările generale de cât prin alţi acţionari cu drept de vot, având drept fiecare acţionar numai la o procură: minorii şi incapabilii prin reprezentanţii lor legali, dacă îndeplinesc condiţiunile de mai sus. Procurile trebuesc depuse cu trei zile înainte la biuroul băncei. Inscrierile şi procurile pentru adunarea generală ordinară sunt valabile şi pentru cea extraordinară.

Dacă la data hotărâtă nu se întruneşte numărul de acţionari cari să reprezinte jumătate din capitalul social pentru cea ordinară şi capitalul prevăzut de codul de comerţ pentru cea extraordinară, ambele adunări generale se vor ţinea în ziua de 14 Iunie 1931 ora 9 dimineaţa, în conformitate cu statutul şi codul comercial, fără altă convocare.

ULTIMA ORĂ

STATUL IN DEFICIT CU MILIARDE

O declaraţie a d-lui Argetoianu la Craiova

Craiova 22.— Ieri a avut loc o întrunire guvernamentală la care a luat cuvântul şi d. ministru Argetoianu.

D. Argetoianu a anunţat că stabilizarea leului este asigurată. Insă finanţele publice sânt într'o situaţie nenorocită.

S'au cheltuit miliarde lei, fără acoperire.

In primele patru luni ale anului deficitul bugetar este de 4 miliarde. Socotind însă cheltuelile dezordonate, fără capitol bugetar, este realmente un deficit de peste 10 miliarde lei, în afară de deficitul căilor ferate şi al altor regii autonome.

D. Argetoianu a declarat că guvernul va cere parlamentului rectificarea bugetului; va aranja un nou sistem de colaborare cu capitalul străin; şi va consolida

D. C. Argetoianu

reforma agrară, pentru a se spori producţia.

O mediaţiune a Germaniei?

pentru recunoaşterea de către Soviete a drepturilor româneşti asupra Basarabiei

Ziarul „Poslednia Novosti" care apare la Paris, anunţă că Germania ar fi făcut Romîniei o interesantă propunere.

Subt formă de compensaţie pentru semnarea acordului comercial, guvernul german s'a obliga să exercite mediaţiunea în tratativele cu Moscova, pentuu recunoaşterea drepturilor României asupra Basarabiei.

Şi în Ungaria, ca la noi...

15.000 cazuri de cumul — Guvernamentali cu 70 de lefuri

Budapesta 22. — Diferite organizaţii ale tineretului ungar au început o puternică acţiune împotriva cumulului, care domneşte în Ungaria în proporţii neobişnuite. In aceste organizaţii se declară că nu există deputat guvernamental care să nu deţină câteva funcţiuni rentabile şi nu există adept al actualului regim care să nu fie titularul mai multor funcţiuni.

Se insistă asupra cazului unuia din fruntaşii regimului actual din Ungaria, care primeşte salarii în 70 de locuri. In unele din aceste servicii, persoana în chestiune nu se prezintă decât odată pe an, dar aceasta e suficient ca să aibă asigurat un onorariu destul de mare.

Acţiunea a fost inaugurată de o asociaţie studenţească, care a făcut un apel la opinia publică, cerându-i sprijinul în lupta împotriva cumulului.

La apelul ei, Asocia a primit informaţiuni asupra 15.000 cazuri de cumul. Aproape 10.000 din aceste cazuri au fost găsite ca deosebit de grave.

Ex-Kaiserul Wilhelm

se teme de un atentat

Un violent atac contra lui Hindenburg.—Fostul împărat visează tronul şi speră într'o cumplită revanşă împotriva Franţei

Berlin 22. — Ziarul „Petit Parisien" publică sub titlul „Viaţa ex-Kaiserului în exil" un articol despre fostul împărat al Germaniei Wilhelm II, anunţând că va publica o întreagă serie de articole despre fostul împărat. Articolul a fost reprodus de mai multe ziare germane şi a procurat material pentru atacuri împotriva preşedintelui Hindenburg. Ex-împăratul îl condamnă în mod violent pe actualul preşedinte.

După informaţiunile ziarului parizian, Wilhelm se ocupă în prezent cu scrierea memoriilor, în care se străduieşte a justifica rolul său istoric. După amiază dictează secretarului său şi seara citeşte în faţa unui cerc de oaspeţi cele ce a scris.

In ultimul timp eximpăratul Wilhelm se află într'o dispoziţie proastă şi îşi revarsă mânia sa în special asupra Franţei.

Nu de mult a declarat că tineretul german va plăti Franţei înfrângerea Germaniei, cu cea mai mare hotărâre şi nu se va preta la greşelile anterioare. In ultimul război, Germanii au tratat această „bandă" (prin acest epitet eximpăratul Wilhelm înţelege Franţa) în mod prea omenos.

Excesele de mânie sunt urmate cele mai multe ori de excese de frică. *Wilhelm II se teme că împotriva sa se va săvârşi un atentat.* Deaceia a luat severe măsuri de pază. Clădirea din Doorn în care locueşte fostul împărat, precum şi întregul parc al castelului, sunt păzite în modul cel mai riguros.

Ziarul menţionat mai afirmă că ex-Kaiserul n'a renunţat la speranţa întoarcerii în Germania. Chiar nu de mult a negociat în privinţa întoarcerii sale în patrie, ca particular.

Mediatoarea în aceste tratative a fost o aristocrată germană.

Pe actualul preşedinte Hindenburg, Vilhelm îl urăşte puternic. A declarat receet că Hindenburg l-a silit să părăsească tronul numai cu scopul de a putea uzurpa locul împăratului.

Ultimele cercetări

în jurul crimei din stradela Armeană

Precum am relatat, după identificarea criminalului care a ucis pe avocatul Virgil Chirulescu în stradela Armeană au fost arestate numeroase persoane, care au avut legături cu banditul Drusciuc.

Cercetările se fac concomitent de către d-nii inspector Gane la biroul judicinr, şi comisar Raboveanu la comisia treia.

Cei arestaţi sunt Vasile Ioan şi Mihai Vidraciuc, primul fratele criminalului şi ceilalţi verii lui. Deasemenea a fost arestat Ioan Niţă zis Amuş complicele banditului.

Interogat, Niţă a mărturisit că a lucrat tot timpul în tovărăşia lui Drusciuc şi că în timp ce hoţul intra în casă prin ferestrele deschise (aceasta e specialitatea lui), Niţă pândea afară şi primea obiectele pe care i le arunca Drusciuc.

In cursul zilei de ieri d-nii inspector Pop şi comisar Raboveanu au căpătat indicii că Drusciuc s'ar fi adăpostit în Iaşi. S'a organizat o razie în cursul nopţii şi dimineţii de azi. Rezultatul cercetărilor este ţinut în secret.

*

In acelaş timp Siguranţa a trimis circulări în toată ţara. Cercetări asidue se fac mai ales în judeţul Storojinet, de unde este originar criminalul.

N'a murit nimeni

în campania electorală din Vaslui

Vaslui 22.—Secretarul comunal din Brodoc (Vaslui) raportase prefecturei că, într'o ceartă electorală, ar fi fost ucis primarul. Informaţia se baza pe o confuziune.

In realitate, primarul a fost bătut de sătenii Dungan (tatăl şi fiul). Din fericire, n'a murit nimeni. E vorba numai de nişte loviri simple.

Procesul de spionaj

Bucureşti 22 — Astăzi a avut loc a 22-a şedinţă a procesului de spionaj sovietic, în faţa consiliului de război. S'au audiat ultimii martori; apoi d. colonel Turbatu, comisar regal, şi- început rechizitoriul care va ţine mai multe şedinţe. Din câte au transpirat, comisarul regal va cere condamnarea tuturor acuzaţilor, cu două excepţii. Va lăsa la aprecierea consiliului situaţia acuzatei Cavaieva Rusev şi a acuzatului Dichter.

x **Dinţi albi sănătoşi şi un parfum plăcut al gurei** se obţine cu uşurinţă întrebuinţând preparatele **Odomenthol praf p. dinţi, Odomenthol apă de gură** şi **Odomenthol pastă pentru dinţi** în tuburi sau cutii de porcelan. Depozit Farmacia Dr. Rătianu, Iaşi, Cuza-Vodă 48. Marcă depusă.

INFORMAŢIUNI

x *D. prefect I. Axinte a ordonat astăzi dimineaţa arestarea d-rului Caranda din Bivolari, şi aducerea lui la Iaşi.*

Se ştie că d. dr. Caranda face politică georgistă.

x Apelul introdus la comitetul local de revizuire, de către d. N. Râpeanu, contra deciziei prin care a fost suspendat din postul de primar la Tg. Frumos,—se va judeca la 26 Mai crt.

x La epitropia Sf. Spiridon a avut loc azi dimineaţă depunerea jurământului d-lor prof. Gr. T. Popa noul efor al spitalului, şi av. Manoliu noul director.

Jurământul a fost luat de către d. Ion Axinte prefect de judeţ, în prezenţa d-lor Negrescu, Lapteş, Iliescu şi a funcţionarilor epitropiei.

x POLIŢIENEŞTI.—D-na Maria Nechita din şos. Naţională a reclamat poliţiei că individul Mircea Bârsan din str. Cuza-Vodă 52, ar fi violat pe copila ei Tinca, în vârstă de 7 ani.

— A fost arestat Gh. Diaconu din str. Socola 152, urmărit pentru furt.

— La pretenţia cârciumarului Sandu Aronovici a fost dus la poliţie individul Petru Ungureanu, acuzat de lovire.

— Ceaşul sinagogii din strada Cizmăriei s'au plâns că astă noapte, răifăcători s'au introdus în sinagoga şi au furat becuri şi banii din cutia milei.

x Ştiri din India anunţă că d. maior Burduloiu este pe cale de vindecare. Se speră că la 10 Iunie se va putea îmbarca spre Europa.

x Duminică 24 Maiu 1931 ora 11 dimineaţa va avea loc la templul Neuschatz din localitate cununia religioasă a Domnişoarei Cecile Lerner cu d. Farmacist Hary Brand.

Rudele, prietenii şi cunoscuţii sunt rugaţi a lua parte aceasta servind drept orice altă înştiinţare.

Teatrul evreesc

Artistul RECHTZEIT

Aseară s'a deschis stagiunea de vară a teatrului evreiesc din grădina *„Pomul Verde"*.

A debutat în mijlocul unei trupe destul de acceptabile artistul *Rechtzeit*, venit din America şi care ne-a lăsat o excelentă impresie judecând chiar după primul spectacol.

Reichzeit se prezintă cu fizic simpatic, cu joc de scenă foarte comunicativ, cu dicţie şi mimică expresive, astfel că stabileşte îndată contactul cu publicul.

Vom reveni mai pe larg în numărul de mâne.

W.

x *Frumuseţea* e una din cele mai puternice arme ale femeei. Crema de zi *Khasya* vă face şi vă menţine frumoase! Depozit: Farmacia Polak, str. Ştefan cel Mare.

Şi-au ucis complicele

pentru a nu împărţi prada

Chişinău 22.— Acum o lună autorităţile din Bălţi, au găsit pe una din străzile mărginaşe ale oraşului, cadavrul unui necunoscut.

Atunci nu s'a putut stabili al cui e cadavrul şi nici cauza morţii. Eri însă poliţia a primit o adresă telegrafică din Bălţi, prin care se cere arestarea soţilor S. şi T. Binman.

Poliţia din Bălţi a ordonat această arestare, deoarece a stabilit că soţii Binman, în complicitate cu I. Goldfeld,—care nu era decât mortul găsit acum o lună—au jefuit nu de mult un mare magazin de manufactură din Constanţa. Marfa a fost adusă la Bălţi. Soţii Binman au preferat atunci să-l ucidă pe Goldfeld, decât să-şi împartă prada cu el.

Soţii Binman n'au fost găsiţi la adresa indicată; se crede că ei au dispărut din oraş.

A fost arestat însă tatăl Tatianei Binman, anume G. Stratulat.

Coresp.

AVIZ

Se aduce la cunoştinţa d-lor Funcţionari C. F. R,, P. T. T. şi Pensionari din Iaşi că pot cumpara ori ce îmbrăcăminte de comandă, precum şi manufactură, Pânzărie, încălţăminte, cuverturi etc. în Rate Lunare.

Magazinul Universal La NOUL PARADIS Leon Katz strada Elena Doamna No. 4 (casele proprii)

DENTISTUL
D. GRÜNBERG-MOLDVAN
Consult. 9—1 şi 3—7
Str. Cuza-Vodă 23
Colţ cu str. Armeană

Dr. Natalia Schleier
de la clinica din Viena
specializată în **boli de femei şi copii, naşteri,**
Cons.: 8—9 dim. şi 2—6 p. m
str Elena Doamna 36

Sâmbătă 23 Mai
va avea loc o grandioasă
Serată de Primăvară
organizată de societatea „Macabi"
în grădina, porticul şi noile săli parchetate ale şcolii „Cultura"
Surprizele ce se pregătesc la acest „GARDEN-PARTY" vor constitui o senzaţie pentru public Ornamentaţie şi plantaţiuni orientale
Iluminaţie veneţiană

ORA 3

Un nou împrumut

Franţa vrea să ni-l acorde, pentru a zădărnici acordul româno-german

Bucureşti 22. — Din sursă oficioasă se anunţă că guvernul a fost sondat de băncile franceze, reprezintate prin d-nii Rist şi Auboin, în vederea acordării unui nou şi important împrumut, cu destinaţia specială de a se valorifica exportul nostru de cereale.

E vorba de o operaţiune financiară în genul aceleia încheiate de guvernul precedent cu Banca de Accept din Paris, şi probabil că împrumutul se va încheia repede. La această operaţiune se afirmă că va colabora şi Cehoslovacia.

Un amănunt interesant este că, **prin** această of**rtă, Franţa tinde a obţine dela** guvernul român **renunţa a relua tratativele comerciale** cu Germania.

Naţional-ţărăniştii

se adresează Regelui

Bucureşti 22.-- Biroul partidului naţional-ţărănesc a delegat pe d-nii G. G. Mironescu şi Gr. Iunian să se prezinte în audienţă M. S. Regelui, pentru a expune situaţia creată de guvern şi condiţiunile în care se menţine regimul Iorga-Argetoianu.

Fruntaşii naţional-ţărănişti vor atrage atenţia suveranului asupra consecinţelor ce pot decurge din violenţele guvernamentale în campania electorală.

Consilii comunale dizolvate cu forţa

Grave ciocniri în jud. Vlaşca

Giurgiu 22. — D. Avram, prefectul judeţului Vlaşca, printr'o decizie a d-sale, a dizolvat toate consiliile comunale din judeţ. Instalarea comisiunilor interimare s'a făcut cu forţa.

Din această cauză în unele comune s'au produs serioase ciocniri cu sătenii.

Astfel în comuna Beiu, sătenii au ocupat primăria şi n'au permis instalarea noului Primar.

Au intervenit jandarmii şi s'a iscat o încăerare violentă cu ţăranii. Sânt mai mulţi răniţi.

In tot judeţul domneşte o puternică agitaţie. S'au trimis telegrame de protest primului ministru şi ministrului de interne.

Creditul agricol internaţional

Geneva 22 — In ultima şedinţa a comisiunii europene, s'a semnat convenţia creditului agricol internaţional.

Au semnat Belgia, Cehoslovacia, Grecia, Franţa, România, Bulgaria, Germania, Ungaria etc...

*

D. Curtius a comunicat că guvernul britanic a acceptat ca d. Henderson să prezideze viitoarea conferinţă generală a dezarmării.

A demisionat guvernul belgian

Bruxelles 22.—Camera a respins moţiunea de amânarea discuţiilor la proectul creditului pentru apărarea naţională.

Din această cauză ministrul poştelor a demisionat în plină şedinţă. Imediat şedinţa a fost suspendată, iar la redeschidere întregul guvern şi-a prezintat demisia.

SE CAUTĂ bucătăreasă vrednică, pricepută, de preferinţă germană. Serviciu uşor. A se adresa Bulevardul Elisabeta No. 5, orele 14—16.

DOCTOR
MARGARETA CORDESCU
medic secundar a maternităţii
Cons. zilnic între orele 1-4 şi 7-8
pentru boli de femei. Naşteri
In str. Mârzescu 16

DOCTOR
M. MATASARU
Specializat la Paris—fost azistent de spital la Paris
Boli Interne: INIMA, PLĂMÂNI
şi tratamentul tuberculozei pulmonare cu Pneumatorax artificială
Str. Mârzescu 16 (parter)
Cons. 9—11 şi 3—6

SOLO CLECNER
AVOCAT
str. Lăpuşneanu No. 25

x *Scăpaţi de bătături!* Un mijloc sigur şi uşor pentru dtstrugerea imediată şi definitivă a bătăturilor este BATURIN.
Depozit farmacia Dr. Beceanu Piaţa Halei.

EFTIN şi BUN
găsiţi la tapiţeria Modernă
Lei 375 somieră cu 50 arcuri
Lei 450 divan modern
Lei 850 dormeză cu ladă
Lei 1000 divan cu ladă 50 arcuri
Lei 1500 canapea lustruită cu oglindă
Toate acestea sunt foarte bine lucrate; **cercaţi şi vă veţi convinge.** Ambalez mobile, aranjez perdele. Chemat prin o. p. vin la onor client pentru orice comandă sau reparaţii. **GH. GHERSON**
Specialist în Reparatul cărucioarelor de copii
Str. Sf. Lazăr 19 vis-a-vis de Fabrica de Oglinzi

VINURILE
T. şi D. Bădăreu
La Băcănia Pincu Kahane
Str. Cuza-Vodă (vis-a-vis de Librăria Socec)
TARIF

Alb	1930	litrul lei	12
Negru vârtos	1930	„ „	16
Ermitage Blanc	1930	„ „	18
Riesling	1928	„ „	32
Viţă de Cotnari	1927	„ „	45
Bordeaux	1927	„ „	60
Riesling	1922	„ „	100
Cotnari	1922	„ „	130
Bordeaux (medicinal)	1925	„ „	130
Tămâios	1921	„ „	180

LA CERNAUŢI se găseşte zilnic ziarul „Opinia" la chioşcul din piaţa Unirei (halta tramvaiului, precum şi la debitele principale din oraş.

GRADINA POMUL VERDE — *Trupa de operete* — ***Direcţia: BORIS SEGAL***
în frunte cu marele Star american **IACOB RECHTZEIT**

Astăzi Vineri 22 Mai ora 9 seara. Premieră
Freilicher Zigainer
Operetă în 3 acte de Lesch. Muzica de Rechtzeit

Sâmbătă 23 Mai ora 9 seara. Premieră
JEKY GANEV
Operetă în 3 acte de Calmanovici. Muzica de Jacob Rechtzeit.

Duminică 24 Mai ora 9 seară—Ultima reprezentaţie
Der Griner Jankală
Operetă în 3 acte de Lesch. Muzica de Jacob Rechtzeit

Preţurile populare: Fotoliu de orchestră 50 lei, Rezervat 35 lei, Stal 25 lei, Galerii 15 lei
Biletele la Cassa Grădinei Pomul Verde.

ANUL XXVII No. 7214

6 pagini 3 lei

PINIA

ZIAR POLITIC COTIDIAN

DUMINICA 24 MAI 1937

ANUNCIURI
se primesc la toate
AGENȚIILE DE PUBLICITATE
și la
ADMINISTRAȚIA ZIARULUI
Iași. — Strada Lăpușneanu 37

Telefoane: Redacția 391, Administrația 394, Serviciul de noapte 367

Fundațiunea „Regele Ferdinand I"
București
Str. Știrbei Vodă 3
(Adm. Dom. Coroanei)

IAȘI.—STR. LĂPUȘNEANU 37

BISERICA
ȘI LUPTELE POLITICE

Pentru mâne fusese convocată adunarea eparhială a Moldovei. Din adunare fac parte unii oameni politici, din diverse partide. Și—precum am anunțat— aceștia au cerut I. P. S. Mitropolit, amânarea adunării pe motiv că domniile lor sunt acum ocupați cu campania electorală.

Așa dar, luptele de partide și de căpătuială, cu degradările ticăloșiile și hipocrizia lor, trec înaintea intereselor Bisericei; înaintea nevoei de purificare sufletească a neamului.

Adunările eparhiale au loc la intervale de timp destul de rare. Sânt multe treburi spirituale și chestiuni de administrație bisericească ce necesită rezoluții urgente. Și iată un nou prilej de amânări: vicleimul electoral.

*

Capitularea bisericei în fața politicei se face în diverse chipuri.

Poate cel mai dureros, e amestecul direct al preotului în politica militantă. Așa zisa „discuție politică" din sate și mahalalile orășenești, e un lanț de intrigi, certuri și violențe. In asemenea mocirlă, preotul își pierde prestigiul. Harul divin al slujitorului bisericesc e lăsat la discreția primului agent electoral alcoolizat și încrit în rele.

In campanie electorală, unii preoți înghit obrăznicii și insulte. Iar acei impulsivi, răspund la fel, punându-se la rînd cu toți păcătoșii și nevrednicii.

Acum în urmă, s'a semnalat din jud. Dâmbovița că un preot a fost chiar bătut. Asemenea isprăvi s'au întâmplat și în alte dăți.

Sunt și preoți care duc patima politică în incinta locașului sfînt, rostind cuvîntări de propagandă din ușa altarului, la slujba duminicală.

Rezultatele sunt că prestigiul preoțesc scade, iar credința slăbește. Incet, încet, norodul pierde un mare sprijin moral și cîștigă năravuri ticăloase

Mai anii trecuți, Episcopul de Oradea a propus să nu se mai îngădue preoților a face politică. Și ar fi într'adevăr un nemăsurat bine să fie scoși preoții din cluburi, și scoasă din Biserică politica sub orce formă.

X.

Ungurii manifestează contra tratatelor

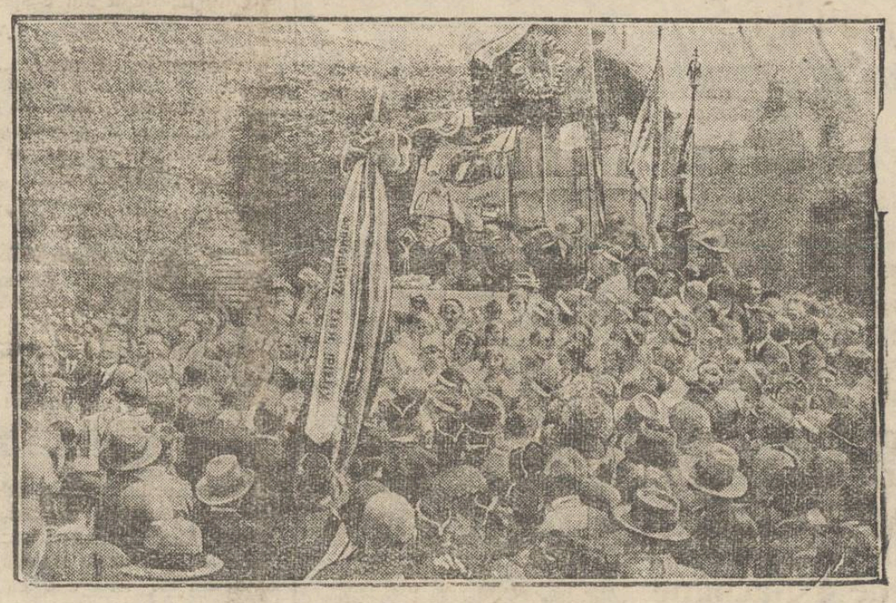

Acum, cu prilejul conferințelor dela Geneva, a avut loc la Budapesta o mare manifestație pentru revizuirea tratatelor de pace. Au participat aproape 200.000 persoane, femei, bărbați și copii, defilând pe străzi cu steaguri și placarde. Manifestațiuni cu acelaș caracter au avut loc și în alte orașe din Ungaria.

Conducătorii Spaniei republicane
sunt de origină evreiască

„Neues Wiener Journal" publică un interesant articol asupra evenimentelor din Spania, arătând că șeful republican Alcala Zamora, ministrul de justiție De los Rios și ministrul de interne Miguel Maura, se trag din „marrani" și își zic astăzi „evrei-catolici".

In secolul al XIV-lea când s'a început în Spania persecuția contra evreilor, mulți evrei au trecut la creștinism, dar au rămas în taină evrei și au păstrat unele obiceiuri mosaice. Poporul spaniol a denumit pe aceștia „marrani" (adică „afurisiții").

Actualul conducător al republicei spaniole, d. Alcala Zamora, recunoaște că se trage din evrei băștinași și spune că e mândru de aceasta. El își zice „evreu-catolic".

De asemenea și Miguel Maura, ministrul de interne, este un Marran. In casa sa părintească se păzea Sabbat-ul și toate sărbătorile evrecști, iar bucătăria era strict cușer.

In fine și ministrul de justiție De los Rios, recunoaște că este un evreu tăinuit-Marran.

Proclamarea libertății generale de emancipare religioasă în noua Spanie a fost prima acțiune a ministrului de justiție. Intr'o convorbire avută cu rabinul Dr. Majimo Cohen din Germania (dar stabilit în Spania), ministrul de justiție declară că guvernul republicei Spaniole se simte obligat a repara nedreptatea istorică, de care s'a făcut vinovată Spania față de evrei acum câteva secole în urmă. Proclamarea actualului guvern, prin care decretează despărțirea bisericei de stat, însemnează în acelaș timp și abrogarea cunoscutului decret din 1492 prin care regina Isabella interzice cu pedeapsa de moarte locuirea evreilor în Spania.

Actualul guvern, spune ministrul de finanțe republican, s'ar simți foarte fericit dacă evreii ar da uitării vechea nedreptate și să se reintoarcă în Spania.

DIN TOATA LUMEA

O familie de uriași.— Familia Williamson din Cincinati (America) este într'adevăr o familie de uriași. Tatăl, în etate de 53 ani, are 2,15 metri înălțime și cîntărește 163 Kilograme. Mama în vrîstă de 48 ani, are înălțimea de 2,05 metri și cîntărește 142 Kgr. Cei doi copii, doi băeți de 18 și de 11 ani, cîntăresc împreună 174 Kilograme. Primul are 1,91 înălțime, iar al doilea 1 metru și 75.

Ziarele, vorbind despre această familie curioasă, relatează amănunte interesante. De pildă, în casa „uriașilor" sînt paturi speciale, mai lungi decât cele obișnuite, scaune și mese speciale. Odăile sînt mai înalte și ușile mai largi. Dar spectacolul cel mai atrăgător e atunci cînd această familie stă la masă. La fiecare prînz se consumă zeci de Kilograme alimente, care ar putea forma ospățul pentru cîteva familii. „Uriașii" mînîncă cu o poftă extraordinară !..

*

Telefonul Nr. 13.—Un caz interesant care dovedește superstiția oamenilor pentru numărul 13, s'a întâmplat în Spania. De curînd în țara iberică, s'a perfecționat rețeaua telefonică. Cu acest prilej aparatele vechi au fost scoase din uz și înlocuite cu telefoane noui.

Dar aproape în toate orașele din Spania abonații particulari au refuzat să primească telefonul cu numărul 13. Fiecare invoca motivul cunoscut că acest număr poartă ghinion și aduce nenorociri. Pentru a nu descomplecta tabloul cu numerele telefonice, s'au introdus la autorități aparatele cu Nr. 13. Și instituțiile oficiale n'au mai putut invoca superstiția în cauză. Dar pe cât se pare, nici ele n'au primit telefoanele respective cu prea multă plăcere !..

*

Când impozitele sânt prea mari. — Putem avea consolarea stearpă că nu numai la noi fiscalitatea atinge proporții excesive. In această privință, Japonia ne oferă un exemplu concludent.

In țara niponilor locuitorii plătesc impozite foarte mari. Faptul are acolo o cauză specială. Din cauza deselor cutremure de pământ care provoacă stricăciuni colosale, statul e silit să aplice biruri mari, spre a obține astfel fondurile necesare pentru refacerea clădirilor și ajutorarea regiunilor sinistrate.

Dar populația nu mai poate suporta aceste impozite excesive. S'a protestat în repetate rânduri. Cum însă protestele n'au avut efectul dorit, numeroși locuitori pleacă din țară. Astfel, zilele trecute, din regiunea Mahaki, un grup de 140 persoane a părăsit Japonia, plecând să se stabilească în Australia, unde impozitele sunt mult mai mici. Și iată cum fiscul, când devine prea apăsător, provoacă exodul populației. Cazul acesta poate servi ca exemplu.

*

O nuntă fatală. — O întâmplare de sinistră originalitate s'au înregistrat în localitatea Keczka din Polonia. Se celebra acolo o nuntă și toți invitații erau foarte bine dispuși. După ospăț, însă, musafirii au fost cuprinși de puternice dureri de stomac. Transportați la spital, s'a constatat că e vorba de o puternică otrăvire cu arsenic.

Cercetările poliției au stabilit că actul criminal este opera unui tânăr, care pe vremuri a fost în dragoste cu mireasa. El fiind respins de fată, a conceput acest oribil plan de răzbunare și a otrăvit mâncărurile care s'au servit la nuntă. Dintre pacienții internați în spital, șase persoane, printre care și mireasa, au încetat din viață.

Se pare că întotdeauna răzbunările dragostei sînt cele mai cumplite.

Un proces interesant
pentru o rochie prea transparentă

Cazul s'a petrecut la un teatru din Londra (Anglia). O doamnă anume Annie Orchard venise la teatru îmbrăcată într'o rochie mult prea transparentă, care lăsa să se vadă contururi intime ale trupului. Numeroase persoane din sală (în special spectatori din generația veche) au fost scandalizate de această apariție, plecând în mijlocul reprezentației și protestând contra direcției teatrului care a permis intrarea unei femei lipsită cu totul de decență.

De pe urma acestui fapt, teatrul în cauză a suferit, întrucât numeroși spectatori l-au boicotat. Spre a acorda satisfacție publicului, directorul teatrului a dat-o în judecată pe doamna buclucașă, cerând despăgubiri importante. Și justiția a găsit că într'adevăr ținuta spectatoarei n'a fost cuviincioasă, provocând astfel daune teatrului. In consecință ea a fost condamnată la despăgubiri în sumă de 100 lire, adecă 80,000 lei. Doamna respectivă a plătit cam scump capriciul ei picant !..

D. Iorga în Moldova

București 23. — D. prim-ministru N. Iorga pleacă în astă seară în Moldova. Mâne Duminecă va ține întrunire la Iași; apoi la Botoșani, Dorohoi și Cernăuți.

La întoarcere, va vizita Roman, Bacău și Piatra-Neamț.

„OPINIA"
LITERARA ȘI ARTISTICĂ

Vorbe...

Fără femei !...

Un varietеu din Paris a vrut să încerce un spectacol original. A organizat o reprezintație fără de femei, anunțând că face această încercare cu titlu de experiență. Rezultatul a fost că în seara spectacolului sala era aproape goală, iar după primele scene mai rămăseseră în bănci câteva persoane de modă veche, sau care poate adormiseră de plictiseală !...

Dealtfel acest rezultat era în totul de prevăzut. Și dacă directorul varieteului respectiv ar fi fost cât de puțin psicolog și prevăzător, ar fi înțeles că asemenea incercări nu se pot face nici măcar așa cum dorea el, cu titlu de experiență. E o experiență, despre care știi dela inceput cu siguranță că va da greș pe toată linia.

Dealtfel morala acestui caz este valabilă în genere pentru toate manifestările în cauză. Deobiceiu spectacolele nu interesează atât prin ele însile, cât mai ales prin anexele lor intime. O mare parte din public, poate cea mai mare, nu vine să aprecieze textul, inspirația autorului, talentul regisorilor. Ceiace interesează în primul râud sânt doi ochi vii, două buze ispititoare, un trup elocvent, un picior promițător. Cu asemenea argumente urgent convingătoare, reușita e garantată, chiar atunci când piesa în sine e cu desăvârșire mediocră. Fără femei nu se poate faee teatru — sau mai complet — nu se poate face ceva, care să însemne într'adevăr un succes în viață !...

I. b.

...și fapte

Divorsul lui Reinhardt

Ziarul german „Tempo" anunță că celebrul regisor Reinhardt a divorsat de soția, actrița Else Heims. Căsătoria a fost încheiată în Anglia, în anul 1910. Dar soții nu s'au înțeles și timp de 12 ani n'au mai trăit împreună.

După legea lituană acest termen este suficient pentru a constitui un motiv de divors. Și cum Max

(Continuarea în pagina II-a)

Cazul Farkas

Este extraordinar cazul acestui agent al sovietelor, arestat la Paris. Victor Farkas — este numele agentului — își făcuse, în cartierul în care trăia în capitala Franței, o reputație de zgârcenie proverbială: parcimonios pentru traiul său, avar la bacșișuri, nu rare ori avea conflicte cu șoferii de taxi care-l readuceau acasă. Detaliu amuzant: la un moment dat, Farkas a stat închis o săptămână fiindcă fusese găsit fără bilet de identitate. Cum s'a întors la hotelul său, a cerut o reducere proprietarului pe tot timpul cât nu ocupase camera, și, în urma a vii discuții, a obținut acea reducere. Totuși, când a fost demascat și capturat, poliția a găsit asupra lui o sumă de aproape jumătate de milion în dolari și în lire engleze.

Sunt foarte rari reprezentanții guvernelor care au ca deviză: „totul pentru cauză, nimic pentru mine". Câte din aceste personagii nu cunoaștem care, însărcinate cu misiuni, își contează diurne, deplasări, cheltueli de întreținere formidabile, capabile să absorbe tot fondul pus la dispoziție. Care uită ceasuri întregi taxiul la poartă. Care nu se târguesc niciodată. Care, pentru o călătoria, nu întrebuințează o rută mai ieftină, fiindcă trenul pleacă la o oră incomodă. Care, într'un cuvânt, fac tot ce n'ar face dacă ar călători pe speze proprii.

Bolșevicul acesta de Farkas poate fi citat în exemplu. Și nu este de mirare că, în cursul a importante misiuni ce a îndeplinit, trecerile lui prin orașe ca Șhangai, Calcutta, Hong-Kong, Cairo sau Lima au coincidat cu mișcări revoluționare sau cu o recrudescență a propagandei comuniste.

Ași vrea să văd că misiunile D-lui Eftimie Antonescu bunăoare să aibă un efect comparabil în sprijinul ideelor pe care este însărcinat să le propage în Franța sau aiurea, în numele Guvernului nostru. Pentru asta ar trebui însă, ca d-sa să alerge fără preget, să subvenționeze o mișcare a presei în contra iredentei magyare, în loc să se precipite, la prima oră, să-și cumpere batiste de matasă la un „chemisier de luxe".

N. D.

UN SAVANT SE SINUCIDE
PENTRUCĂ N'A REUȘIT O DESCOPERIRE

Un caz care a produs o puternică impresie la Filadelfia (America) este acela al medicului Bernhard Goberth. Acesta era considerat ca un savant în specialitatea lui și de mulți ani lucra la un ser împotriva cancerului. Pe neașteptate, doctorul Goberth a plecat din viață, otrăvindu-se cu o puternică doză de morfină.

El a lăsat o scrisoare, în care arată că era profund deprimat de faptul că experiențele sale n'au dat rezultatul dorit. Serul său contra cancerului s'a dovedit lipsit de eficacitate. După o trudă de peste 14 ani, această constatatare i-a provocat medicului suferinți morale atât de puternice, încât a sfârșit prin sinucidere.

Inainte de a se otrăvi, doctorul Goberth a spart toate vasele și aparatele din laboratorul său și a distrus toate hârtiile cu studii și formule. Era ultima răzbunare dureroasă a eșecului științific.

Alte cinci planete
mai există în Univers

Intr'o revistă engleză de specialitate, astronomul John Fooker, directorul observatorului din Plymouth, publică un articol, care a provocat interes și discuții în lumea științifică. Astronomul arată că după calculele sale și ale altor specialiști de seamă, numărul planetelor cunoscute până în prezent nu este complet.

E aproape sigur că în Univers mai sânt cel puțin încă cinci planete destul de mari, necunoscute până astăzi. Aceste planete nu pot fi văzute chiar cu aparatele cele mai puternice. Și astronomul explică acest fapt, prin aceia că planetele în cauză ar fi înconjurate de gaze opace.

Această hipoteză a dat de lucru celor mai mari observatoare din lume. Și se așteaptă rezultatul cercetărilor.

CRONICA DRAMATICĂ
de *WRATISLAVIUS*

CUVINTE DESPRE CRIZA TEATRULUI

TEATRU DE VARĂ: GRĂDINA POMUL-VERDE

ARTISTUL RECHTZEIT

Sunt vre-o două luni de când, într'o bună zi, s'a prezentat la mine un tânăr (mi se pare că purta șapcă de student) și mi-a prezentat o invitație din partea revistei „Ilustrațiunea Evreiască" prin care eram rugat să răspund la un chestionar, privind *„criza teatrului evreesc"*.

Trecem peste forma în care erau formulate întrebările și ne oprim la conținutul lor. Ne întreba revista:

„1) Găsiți că există o criză în teatrul evreesc.

2) Cine sunt vinovații: publicul sau artiștii?

și 3) Care sunt soluțiile ce le preconizați?"

Exact.

Am răspuns următoarele:

Existând de câți-va ani, în toată lumea o criză a teatrului, evident că aceasta trebue să se resimtă și în teatrul evreesc. Cu atât mai mult, cu cât lipsindu-i, din totdeauna, subvențiile — fie acestea din partea oficialității țării respective, fie a vre-unei societăți, creată din inițiativă particulară, — teatrul evreesc nu s'a putut menține decât din contribuțiile serale, directe, ale spectatorilor — adică din *„intrări"*.

Atâta vreme cât acești spectatori s'au bucurat de-o stare materială mai îmbelșugată,— cu alte cuvinte au fost „vremuri bune", acestea se resfrângeau și asupra nervului de existență al teatrului. Sălilile de spectacol erau populate și încasările frumoase dădeau posibilitate nu numai pentru achitarea fiscalității *excesive* (până la 32 la sută din rețeta brută) și menținerea trupelor obișnuite, dar exista și putința satisfacerei condițiunilor impuse fie de către „star„-ii transoceanici, fie de către un ansamblu artistic la nivelul „Vilnejilor", „Viener Jüd. Volksbüche„ etc.

Prin urmare, nici publicul și nici actorii evrei nu sunt vinovați de stagnarea actuală, ci vinovată este starea economică rea, neobișnuit de rea, care dăinuește de vre-o trei patru ani încoace.

De îndată-ce „criza" va trece și numeroșii spectatori, care au rămas credincioși, în număr nescăzut, nu vor mai avea de luptat, atât de greu, cu Amarul agonisiei pânei zilnice, *ei vor cere* reapariția teatrului.

Am convingerea fermă, că din nou se vor înfiripa trupe bune, interpreți excelenți, cu repertor ales și care vor cifra din nou spectacole grandioase, atât ca valoare literară, cât și ca interpretare scenică.

Serile lungi, strălucite, de peste o sută repetiri, vor fi din nou la ordinea zilei.

A încerca însă, să produci *azi* un curent, să înjghebezi *azi* un ansamblu, ar însemna să nu ții seamă de esențiala piedecă — după noi insurmontabilă și anume:

Starea extrem de precară a tuturor straturilor sociale — în special păturile mijlocii și de jos orășenești, din care se recrutează marea massă a publicului ce frequentează teatrele evreești.

Trist este, că acastor considerente deprimante, nu le putem opune nici o soluțiune și nu putem preconiza nici un leac, după cum fără răspuns rămâne întrebarea ivită involuntar:

Dar bieții actori ce să facă ?...

Cel mult să adăugăm la această întrebare încă una:

Dar, oare oamenii, care având alte meserii, se luptă cu vremuri

(Continuarea în pagina II-a)

Bon No. 7

de participare la marile
Premii gratuite
oferite de Societatea
„Asigurarea Românească și Țărănească"
50.000 lei numerar
Detașați seria complectă

AVIZ
consumatorilor de
URODONAL
specific contra reumatismului
pietrei
artritismului
gutei

Exclusivitatea Generală pentru România

DROGUERIA STANDARD
2 Str. Zorilor—BUCUREȘTI

TEATRUL NAȚIONAL
Joi 28 Mai 1931 ora 9 seara precis
Formidabil succes
EXCELENȚA SA...
Comedie bufă în 4 acte de Francis de Croisset
în rolurile principale aștii scenei ieșene :
Miluță Gheorghiu, C. Ramadan, Margareta Baciu, I. C. Damira etc..
Biletele cu Prețuri Populare la agenția Brașcu.

x Adevărata **„cremă de lăcrămioare"** se vinde numai sub inscripția Farmacia și Laboratorul Dr. Beceanu.

DOCTORUL
Ovidiu Cordescu
consultă zilnic între orele 4—7
pentru BOLI ȘI OPERAȚIUNI
de
NAS, GAT și URECHI
în str. Mârzescu 16

România
Corpul Portărcilor Trib. Iași
PUBLICAȚIUNE No. 168
Anul 1931 luna Mai 5

Se publică spre cunoștința generală că conform adresei judec. ocol I Urb. Iași No. 17130 | 931 se va vinde prin licitație publică în ziua de 28 Mai 1931 ora 9 dim. averea mobilă sequestrată cu procesul verbal No. 278 | 930 de la Plutonier Vasile Vasile din Tg. Copou la pretenția d-lui Naibert Schvartz, avere compusă din: Una șifonieră furnierată gălbiu, un bufet furnierat gălbiu, una oglindă de perete cu mesuța ei furnierat gălbui, una masă ovală cu 5 scaune din lemn curbat cu spatar și fund de lemn și un cuier din coarne cu 4 cuie.

Vânzarea se va face în Piața Halei din Iași, pe bani gata și în asistența comisarului respectiv.

Șef Portărel, Mih. Elaș
Secretar, Munteanu

Tribunalul Jud. Iași S. 3-a
Publicație de Vânzare No. 4349
din 19 Mai 1931

Tribunalul Iași secț. 3, în baza raportului d-lui jude Sindic Trib. Iași No. 2971 | 931, a autorizat Corpul Portărcilor Iași să efectueze din nou toate formele de vânzare prin licitație publică a averei mobile proprietatea falitului Ioan V. Ionescu din Iași, str. Esplanada Elisabeta (Căminul Studenților Creștini) Râpa Galbenă, compusă din : portofoliu, evaluat de d. jude Sindic la suma de 2.800 lei și din mărfuri și mobilier de prăvălie, evaluate de expert la suma 360.841 lei.

Se încunoștiințează că vânzarea și adjudecarea acestei averi vor avea loc în ziua de 25 Mai 1931 la ora 13, pentru portofoliu, în Camera Sindicatului Falimentelor Trib. Iași, iar pentru cealaltă avere, la ora 14 jum. la fața locului, unde se află depozitată din Iași, Fundacul Lozonschi No. 8, începându-se licitația publică de la sumele evaluărilor sus menționate, cu facultatea d-lui jude Sindic, de a o începe și dela o sumă mai mică sub rezerva omologărei Tribunalului.

Dosar No. 74/930
Președinte M. Eșfanu
Portărel R. Stanciov

Fabrica de mătăsuri
NATHAN GELLER
Str. Smârdan 70
VINDE IN DETAIL
Shantung de mătasă naturală,
Crêpe de chine, voile georgette, Crêpe satin, etc.
Calități superioare

Epitropia Generală
a Casei Spitalelor Sf. Spiridon
din Iași

Aduce la cunoștința generală că în ziua de 15 Iunie 1931 ora 11 va ține licitație publică cu oferte închise în Cancelaria Epitropiei din Iași str. I. C. Brătianu 144, pentru vinderea materialelor lemnoase fasonate și a parchetelor de păduri notate mai jos :

1) Materialul lemnos fasonat aflat în parch. No. 47 pădurea Urechești jud. Putna (4 km. departare de gara Urechești), compus din : Lemne de foc, Manele de stejar și tei, Stâlpi de stejar pentru telefon, Traverse de stejar, Bulamaci de stejar ciopliți, Butuci de stejar, Lătunoaie de stejar etc.

Concurenții vor depune o garanție de 50.000 lei în numerar sau efecte garantate de stat.

2) Materialul lemnos fasonat, aflat în parchetul No. 13 pădurea Coțofănești-Cornățelu, jud. Putna compus din : Lemne de foc, Stâlpi de telegraf și telefon, Manele de stejar, Butuci de stejar, Traverse și material doborât și nefasonat, de stejar și alte esențe tari și moi, etc. Concurenții vor depune o garanție de 50.000 lei în numerar sau efecte garantate de stat.

3) Pădurea Coțofănești, județul Putna, parchetele No. 14, 15 și 16 în suprafață totală de 109 ha. 46 arii, exploatabile în anii forestieri 1931 | 933. Garanție 150.000 lei.

4) Pădurea Măgura Ocnei, jud. Bacău, la 5 km. departare de orașul Tg. Ocna și gară, parchetele No. 10, 11, 12, 13, 8 și 9 în suprafață totală de 31 ha. 65 arii, exploatabile în anii forestieri 1931 | 932. Garanție 50.000 lei.

5) Pădurea Chițcani, com. Puntișeni jud. Tutova, departare de 7—10 km. de gările Crasna și Banca, parch. 3, 4, 5, 6, 7 și 8 în suprafață totală de 49 ha. 39 arii, exploatabile în anii forestieri 1931 | 933. Garanție 30.000 lei.

6 Pădurea Roșiești, com. Roșiești, jud. Fălciu, departare de 8 km. de gara Roșiești, parchetul No. 20, 21 și 22 în suprafață totală de 56 ha. 90 arii exploatabile în anii forestieri 1930 | 933. Garanție 60.000 lei.

7) Pădurea Bodeștii-Precistei, com. Bodeștii-Precistei jud. Neamț parchetele No. 21, 22 și 23 în suprafață totala de 75 ha. exploatabile în anii forestieri 1931 | 933. Garanție 100.000 lei.

Condițiunile de vânzare se pot vedea în orice zi de lucru la serviciul Silvic Central al Casei între orele 9—13.

Licitația se va ține în conformitate cu legea Comptabilității Generale a Statului.

SOLO CLECNER
AVOCAT
str. Lăpușneanu No. 25

FUNCȚIONARI și PENSIONARI
își pot procura stofe și confecțiuni cu prețurile cele mai reduse și plătibil IN RATE lunare la
MAGAZINUL
„Imbrăcămintea"
str. Ștefan cel Mare No. 21

„OPINIA"
LITERARA ȘI ARTISTICA
(Continuarea din pagina I-a)

Reinhardt a dobândit în ultimul timp cetățenia lituană, divorsul a fost obținut la Riga fără nicio oficultate.

Vârfuri de ac

D. Valentin Bude a afirmat că vinul d-sale nu se învechește.

Că nu ți se'nvechește vinul,
De logică nu mă despart:—
Pui vinul numai în „butoiul"
Care de-atâția ani e spart!...

N. A.

In vremurile de astăzi...

— Casa d-tale nu e prea înaltă..'
— O, dacă ai pune toate hipotecile una peste alta, ar fi un adevărat „Zgârie-nouri"...

Diferite știri

— *Universitatea* din Oxford (Anglia) l-a proclamat pe savantul Albert Einstein doctor de onoare. Diploma respectivă va fi decernată printr'o solemnitate specială.

— *La Berlin* patru teatre au fuzionat într'un singur teatru, pentru a putea rezista crizei.

Medicii

La o ședință de psichopatie. Medicul prezintă un caz interesant:

— Vedeți; acest om sufere de o ideie fixă. El crede că nu va muri niciodată. Datoria noastră este să-l convingem de contrariul...

bibliografie

— A apărut *„Lumina Creștinului"*, revistă de propaganda catolică Semnează articole religioase episcopul Mihai Robu, Felix Wiercinski, etc...In rest, știri din lumea catolică.

—*„Buletinul stelei"* (An. II—No. 4) publică ultimele conferințe ale lui Krishnamurti. Buletinul este editat de d-na Stefania Zattoviceanu-Rusu, conducătoarea secți i Krishnamurtiste în România.

Cazul sătenilor din Belcești
arestați pentru rebeliune

In fața tribunalului secția I au venit ieri spre confirmare mandatele de arestare emise de cab. III instrucție contra a 6 săteni din Belcești, acuzați de rebeliune, și ănume, că ar fi împiedicat Dumineca trecută pe judecător și pe d. prefect Axinte să împartă cerțile de alegător.

Au pledat 10 avocați din toate partidele opoziției, printre care și un ducist.

Punându-se chestiunea de fapt și de drept, s'a arătat că nu este rebeliune și ultraj ceiace se impută sătenilor.

Cărțile de alegător au fost împărțite Duminecă dimineața, iar după amează a avut loc o întrunire politică, la care au vorbit d-nii Axinte și I. Petrovici.

Toți apărătorii au arătat că în județ spiritele sânt agitate, din cauza ingerințelor guvernului.

Tribunalul a infirmat mandatele.

Parchetul însă a făcut apel la Camera de punere sub acuzare.

Au pledat d-nii N. Petrea, D. Dimitriu, Rang, Pogonat, Demostene Botez, Toma, Alfons Herovanu, C. Ghica, Const. Codreanu și un iorghist.

In ultimul moment au venit și d-nii av. Mihai Borcea și Malhasovici care tocmai se întorceau din județ.

Un tânăr se aruncă în fața trenului
din cauza că a fost amăgit în dragoste

Cernăuți 23 — Lângă rampa Caliceanca, dela marginea Cernăuțului, a fost găsit cadavrul unui tânăr, tăiat în două de o locomotivă de tren.

La inceput s'a crezut că e vorba de un accident. Dar cercetările poliției au condus la alt rezultat.

S'a stabilit că e o sinucidere, cadavrul fiind al tânărului Dubanck din serviciul căilor ferate.

Acesta era în ultimul timp în dragoste cu o femee căsatorită, care i-a făcut promisiuni frumoase.

Din scrisoarea lăsată de sinucigaș rezultă însă că femeea l-a amăgit și a intrebuințat acest procedeu numai pentru a-și face ge'os soțul legitim.

Disperat de această situațiune, Duback, care iubea într'adevăr, a sfârșit prin actul fatal.

S'a aruncat în fața trenului și a fost prefăcut în bucăți.

Știri polițienești

Un furt îndrăzneț
la farmacia Grozea din str Lăpușneanu

Un îndrăzneț jaf a fost comis în str. Lăpușneanu, la farmacia Grozea.

Profitând de ploaia de astă-noapte, un individ intrând prin gangul din str. Brăteanu, a spart un ochi de geam și a pătruns astfel în laborator.

De acolo scoțând geamul oberlicht a pătruns în farmacie. A forțat saltarul casei, de unde a furat suma de 4000 lei.

Pe urma hoțului, a rămas o jartieră bărbătească.

Diverse

— Un furt s'a întâmplat la măcelăria Simon Moscovici din str. Cucu, de unde s'a furat bani și un but de carne.

— Mașina 155 Iași, trecând ieri prin Tg. Cucului, a lovit mai mulți trecători, între care și d. Av. Grünberg din str. Ornescu.

— A fost duși la poliție Petru Hlincea din Str. Arapu 7, care a încercat să schimbe o monetă falsă, pungașul de buzunare Th. Terente, care vindea în piața Păcurari mai multe găini furate; Tinca, Frosa și Maria Păduraru din strada Luca Arbore No. 39, acuzate de Gheorghe Dorofte din str. Conta, că l-au jefuit, pe cînd chefuia împreună. Rep.

INFORMAȚIUNI

x *Chestiunea depozitelor de lemne* din centrul orașului fiind ridicată din nou în consiliul de higienă, serviciul sanitar a întreprins o anchetă.

Intr'adevăr, s'a constatat că cele mai multe depozite de lemne sunt prost instalate și constitue o primejdie pentru locuințele vecine.

Această situație a fost comunicată și d-lui primar P. Bogdan.

Cu toate acestea, s'a autorizat deschiderea unor noui depozite pe străzile Uzinei, Nicolina, Sf. Lazăr, etc.

Locuitorii din jurul nouilor depozite proectate și uzina de tramvaie au atras din nou atenția primăriei asupra primejdiei.

x *Proces de ultraj* — Parchetul de Bacău a arestat și trimis în judecata micului Parchet pentru ultraj cu lovire pe N. Stoian, șef de birou la Prefectura județului Bacău.

El este acuzat că ar fi lovit pe comisarul Cristescu.

Judecat de Tribunalul Bacău, a fost condamnat la o lună închisoare. Ieri procesul s'a judecat în apel la Curtea secția I. S'au ridicat două incidente: admiterea de martori și eliberarea provizorie.

Curtea a admis ambele incidente și a ordonat eliberarea provizorie a funcționarului arestat.

x Mâine Duminică 24 Mai ora 4 p. m. se reîncep *sezătorile de la Biserica Sf. Ilie*. Vorbesc Părintele N. Todicescu paroh și profesor și Dl. Dr. Anghel profesor universitar. Corul bisericei Bărboiu va întreține publicul cu frumoase bucăți religioase.

Bunii creștini și cei doritori a asculta interesanta vorbire *despre cancer* a d-lui Dr. Anghel, sunt rugați a lua parte negreșit,

x Femeilor gravide și mamelor tinere, apa naturală purgativă FRANZ JOSEF, le asigură activitatea regulată a stomacului și intestinului.

x In cercurile comerciale se discută despre prefacerea în societate anonimă a activului unui principal hotel din localitate.

Actele se vor încheia în cursul săptămânii viitoare.

x *Cheta Crucei Roșii* anunțată pentru Duminică 24 Mai, se amână pe la toamnă, în acea zi fiind altă chetă.

x Am relatat că sătenul Onofrei din Hilița-Costuleni s'a plâns Parchetului că un fecior i-ar fi fost ucis în bătăi de jandarmul Leonte, șeful postului Costuleni.

Parchetul, dat fiind că jandarmul este activ, a trimis reclamația la Parchetul militar.

x Un grup de eleve a liceului ortodox Iași, conduse de d-na subdirectoară Cerna, au vizitat în ziua Eroilor, Mărășești, contemplând locurile acelei glorii veșnice. Asemenea pelerinagii sunt prea mult de dorit.

OPERETA LA Teatrul Național

Pe scena ieșană, se va juca peste câteva zile, iarăși în mod excepțional, populara și melodioasa operetă a lui Hérvé *„M-lle Nitouche"*.

Spectacolele de acum doi ani și cele din anul trecut, cu aceiași lucrare lirică, sunt încă memorabile ieșenilor mulțimei de spectatori care a aplaudat: libret, text și interpretare.

„M-elle Nitouche", joacă în aceiași distribuție cunoscută:

Anny Braeschy (Denise), Nat. Profir (Stareța), Marg. Baciu (Corina, Aurel Ghițescu (Celestin), I. Profir (Maiorul), C. Ramadan (Brigadierul Loritz), N. Meicu (Regisorul), V. Handoca (Lt. Champetreux).

Conducerea muzicală o deține prof, C. Noseck. Prețurile sunt populare, variind între 60 și 15 lei.

Rex.

CRONICA DRAMATICA
de Wratislavius

Cuvinte despre criza teatrului
(Continuarea din pagina I-a)

atât de vitrege și's gata mai-mai să se dele afund, aceștia ce să facă ?..

Acesta a fost răspunsul gregătit pentru ancheta „Ilustrațiunei Evreiești"[1])

Imprejurările ne-au dat dreptate. Chiar aseară nu s'a pututut juca *„Olimpia"* la Teatrul Național pentrucă (așa ni s'a spus) nu s'au vândut bilete nici măcar pentru suma necesară plății localului. Ar fi bănuit cine-va, că va putea veni o vreme, în care un ansamblu de prim rang—cum e acel al soților *Bulandra*, să nu poată juca *un singur spectacol?* (și un spectacol interesant). Indiferent, dacă aceiași piesă a fost „sonorizată" și unii, din spectatorii de teatru propriu zis, au văzut'o atît în versiunea franceză cât și 'n cea germană. In alte timpuri acest detaliu n'ar fi comptat. Pe când astă-zi..

Vine acum un alt fapt, care, *în aparență*, dezminte cele susținute de noi.

S'a redeschis grădina „Pomul-Verde" și a debutat un actor talentat *Iacob Rechtzeit*. Grădina a fost plină, deși nici „piesa" nu trece de cadrul ultra-naivelor producțiuni care formează majoritatea lucrărilor jucate în teatrele de vară, și nici „ansamblu" sau „muzica" (pentru a nu spune *orchestrația*) nu se ridică la un grad excepțional.

Atunci care este explicația ?

Apoi tocmai în cele ce am spus la inceput. Acelaș public, nu se va duce la teatru de rang prim, dacă acesta îl va pune în fața unei probleme, va evita drama sau tragedia—chiar dacă protagoniști de rang prim ar fi interpreții și se va duce în schimb la acel actor, care într'un cadru primitiv și într'o piesă submediocră, îl va distra — *el, actorul*, printr'un cuplet excelent spus, prin dans (ce admirabil dansează Rechtzeit !) și printr'o melodie ușoară care'i va legăna un ceas, două, îl va anestezia puțin și'l va face să uite o clipă frământările și amarul din cursul zilei. Aceasta este, după noi, singura explicație. Ceva mai mult. Insuși genul care mai atrage publicul, nu are șanse de durată lungă. Vreau să spun : Chiar un actor dotat—ca Rechtzeit de pildă, — nu ar fi în stare să stea luni de zile într'un oraș și să joace zeci de seri același spectacol.

Ci, cel mult câte-va seri — și'n fie-care seară alt-ceva, va putea atrage câte un rând de spectatori — cu excepții poate și pe câți-va de mai multe ori.

Cu atât mai mare și mai de adevărat este curajul actorilor care se avântă în incercarea de a chema publicul.

Iar faptul că lumea vine la Reichzeit și vine în număr apreciabil, aceasta nu face decât să confirme cele spuse la inceput — anume: *orice fel de teatru trece azi printr'o grea și cumplită criză*, oglinda vremei vitrege în care cu toți ne zbatem. *W.*

1) Nu știu prin ce... întâmplare, răspunsul n'a fost ridicat nici până azi...

x *Crema Khasya* face să dispară ridurile (sbârciturile) feței. Depozit. Farmacia Poliak str. Ștefancel Mare

D. PRIM-MINISTRU IORGA

soseşte mâne în Iaşi

D. prim-ministru N. Iorga soseşte **mâine dimineaţă** în localitate.

Şeful guvernului va fi primit în gară la ora 7 dim. de reprezentanţii autorităţilor, în frunte cu d. prefect Ion Axinte, care-i va ura bun sosit.

D. N. IORGA

La ora 10 dim va avea loc o întrunire publică în sala Sidoli, unde vor lua cuvântul dl. prof. N. Iorga, prof. Ion Petrovici, prefect Ion Axinte, şi câţiva candidaţi de pe lista guvernului.

Până acum prefectura de judeţ a fost înştiinţată că vre-o 5—6000 săteni din comunele mai depărtate ale judeţului au şi pornit spre Iaşi, pentru a asista la întrunire.

Pentru păstrarea ordinei, d. chestor Teodoru a convocat azi dimineaţă personalul poliţienesc, dând instrucţiunile necesare.

Guvernamentalii şi duciştii

Se ştie că atât d. C. Argetoianu cât şi d. Duca au dat instrucţiuni şefilor organizaţiilor guvernamentale şi liberale ca să facă propagandă comună şi paralelă.

Or, ce se întâmplă? Unii prefecţi de judeţ arată că duciştii se mulţumesc să ducă o campanie violentă de distrugere a georgiştilor, fără a se preocupa de soarta guvernului.

D. C. Argetoianu a atras atenţia d-lui Duca asupra acestei stări de lucruri.

Liberalii ieşeni fac propagandă în judeţ. Pentru mâne dimineaţă, d. Victor Iamandi a convocat o întrunire la Tg. Frumos.

Un consilier municipal se înscrie la guvern

Clubul guvernamental a făcut o nouă captură, în persoana Preotului Vasilovschi, consilier municipal şi fost membru în partidul naţional-ţărănesc.

Pr. Vasilovschi fusese petrovicist şi a urmat acum pe d. Petrovici în „Uniunea Naţională".

M. Săveneanu

Adunarea eparhială

Mâine dimineaţă are loc la Mitropolie, adunarea eparhială pe anul 1931.

La ora 10 se va oficia în sobor de preoţi, de către I. P. S. S. Mitropolitul, un Te-Deum şi un parastas pentru pomenirea membrilor decedaţi.

Se va trece apoi în camera de şedinţe, unde după apelul nominal, I. P. S. S. Mitropolitul va declara şedinţa deschisă.

Se crede însă că numeroşi membri ne luând parte la deschiderea şedinţei (fiind ocupaţi cu campania electorală) şi cum prin aceasta adunare nu va fi în număr, Mitropolitul va amâna şedinţa pentru o dată ce se va stabili ulterior.

E drept că numeroşi membri civili ai adunării eparhiale au promis că vor lăsa trebile politice la o parte şi vor veni la chemarea bisericei.

Rămâne însă de văzut dacă se vor ţine de cuvânt. V. O.

MONUMENTUL

în memoria lui D. Hertzenberg

In ziua Eroilor, a avut loc la cimitirul israelit, inaugurarea monumentului regretatului David Herzenberg cunoscutul om de bine.

Serviciul divin a fost oficiat de către d. Solomon Kassvan profesor, care a rostit o cuvântare mişcătoare.

Au mai vorbit în numele şcoalei „Steaua"—Herzenberg, d-na directoare Roza Sufrin, dl. Avocat Gherner din partea comunităţii, şi eleva Paula Rozenberg din cl. V-a.

Au asistat d-na Herzenberg (soţia regret), dl. Herzenberg farm. (fratele), d-na A. Zoller, Braunştein, Hefter, Blum Lupu, dr. Lupu, d-nii Grosswald, Alexe Wachtel, Rosenthal, Beno Wachtel, Gropper, d-rii Blumenfeld, Segall-Caritas, Lederhändler etc. etc.

x **Crema de lăcrămioare** de zi hrăneşte, împrospătează şi catifelează fără luciu faţa. Aderă pudra perfect şi o face invizibilă

EVELINA DULCE (Zisserman)
DICU MANTEL
logodiţi

Iaşi, Mai 1931
In locul oricărei alte înştiinţări.

Un caz interesant

de propagandă electorală

La Rădăuţi, s'a petrecut Duminică un fapt foarte interesant.

Afişe lipite de cu dimineaţă anunţară pentru ora 2 o mare întrunire cuzistă.

Săteni destul de numeroşi umplură sala de întrunire. Exact la ora anunţată a apărut la tribună d. colouel Sion, prefectul judeţului care, adresându-se sătenilor, zise:

— „M. S. Regele a încredinţat guvernul d-lui Neculai Iorga. Alegerile au loc la 1 Iunie. Iată lista de candidaţi ai guvernului, pentru acest judeţ".

Prefectul a cetit lista; apoi a încheiat:

— „Şi acum vă rog, să vă duceţi la casele voastre".

Sătenii s'au împrăştiat în linişte.

x Doctorul **BRENER** *specialist mamoş*, boli de femei, consultaţii de la 2 până la 4 p. m.

Important pentru domnii ofiţeri
Dril Englezesc, Alb special pentru uniforme de vară
Ciorapi albi, Mănuşi albe şi colorate
CU PREŢURI DE RECLAMA
S'a pus în vânzare la
Magazinul „GHEMUL ROŞ"
Iaşi, str. Cuza Vodă No. 50 şi la
Sucursale: Magazinul „Fraros" str. I. C. Brătianu 151
vis-a-vis de spitalul Sf. Spiridon
Magazinul „Ghemul Roş" str. I. C. Brătianu No. 189

Azi dela orelo 2 în continuu rulează 3 filme sonore şlagăre La **Cinema Gheltzer**
TORENTUL de BLASCO IBANEZ cu **Greta Garbo**
Lumea Veche şi Nouă cu **MALI PICON**
şi comedia Americană **MONTY BANKS BUCATAR**
Sala bine ventilată — Preţuri reduse de vară.
Atenţie: Ultimul spectacol (seral) începe la ora 9 jum. noul orar
Programul viitor: CELE DOUĂ ORFELINE
cu surorile Dorothy şi Lilian Ghish

VECHEA COFETĂRIE
G. MIHAILESCU
a deschis o filială pentru desfacerea produselor sale în
Strada Lăpuşneanu No. 44
(lângă farmacia Werner) unde se vor găsi totdeauna toate specialităţile: proaspete, fine şi eftine. *Vizitaţi spre convingere*

Ceartă între bisericele creştine

pentru preponderanţa în Locurile Sfinte

Ziarul „Peitharhia" din Atena scrie că presa catolică din capitalele europene a acordat o importanţă specială călătoriei şefului bisericei anglicane în Palestina.

Ziarele franceze şi mai mult încă cele italiene, caracterizează acest fapt ca ceva nepermis, acuzând Anglia că abuzează de mandatul ei asupra Palestinei, pentru că încurajează săparea bisericii catolice din partea coaliţiei clerului anglican şi ortodox.

Diplomaţia Vaticanului este revoltată, şi o serie de comunicate dela Roma au căutat să convingă toată lumea catolică de pretutindeni că vizita Arhiepiscopului anglican la Erusalim reprezintă un joc comun cu Patriarhul grec pentru încălcarea drepturilor Papei asupra Locurilor Sfinte.

Campania electorală

Scrisoarea către ieşeni

a d-lui Florin Zaharia

Fostul nostru redactor d. Florin Zaharia (actualmente secretar general al Ministerului de industrie şi comerţ), ne roagă să publicăm scrisoarea pe care o adresează ieşenilor, cu prilejul candidării d-sale la Iaşi pe lista „Uniunii Naţionale". Iată cuprinsul duios al scrisorii.

Stimaţi concetăţeni şi iubiţi prieteni,

Am dorit înadins, cu bucurie plină de înfiorare şi amintiri, ca de aici, din judeţul şi oraşul unde m'am născut, să fiu trimis pentru întâia dată în Parlamentul ţării.

Căci tot ce păstrez până acum mai frumos şi mai duios din viaţa mea, de aceste ţinuturi şi de Iaşi se leagă.

Aici îmi este copilăria; de aici mi-am tras învăţătura; aici îmi sunt profesorii, aici îmi regăsesc colegii de şcoală şi tot aici camarazii de Universitate.

Părinţii mei s'au născut şi au trăit aici; bunicii mei, asemenea.

Aici, mama şi tatăl meu şi-au încheiat o viaţă intensă de dascăli ai atâtor generaţii.

Aici, tatăl meu a fost inspector şi director de şcoală; aici, bunicul meu a fost treizeci şi opt de ani profesor al Şcolii Normale „Vasile Lupu".

Mintea şi sufletul meu aparţin deci Iaşilor; în gândul, în munca şi'n împlinirile de toate zilele, ori cine şi ori când m'a regăsit ieşan şi prieten al Iaşilor.

*

Elev al Liceului Naţional şi apoi al Seminarului Pedagogic Universitar, eram în 1913 colaborator al „Arhivei"—revista străveche a Iaşilor de altă dată— căreia îi închin azi un gând de scumpă amintire.

In 1915 şi 1916—student fiind, eram prim redactorul ziarelor ieşene „Gloria" şi „Ziua de Mâine" cari purtau îndemnul împlinirei marelui ideal naţional.

Consecvent—când ţara a pornit războiul — m'am dus — fără a fi chemat—să-mi fac datoria.

Regimentul 13 „Ştefan cel Mare" din Iaşi, m'a înrolat la cererea mea — voluntar.

In 1918, când m'am întors ofiţer dela front în al doilea regiment de graniceri şi mi-am reluat studiile universitare, aici mi-am continuat şi activitatea la reviste şi presă. „Opinia" şi „Evenimentul" m'au numărat printre redactorii lor.

„Sindicatul Ziariştilor din Moldova" mi-a făcut cinstea de a mă fi ales membru activ.

*

După ce mi-am terminat studiile am plecat în Capitala Ţării întregită, călăuzit de tot ce Moldova şi Iaşii mi-au dat din sufletul şi spiritul lor, să-mi împlinesc destinul.

El mă readuce astăzi, cu fruntea dreaptă pentru judecata D-voastră, să hotărâţi dacă vă aparţin şi dacă merit încrederea D-voastră.

Ce am împlinit de atunci încoace?

Iată, în cuvinte scurte:

Neclintit într'o prietenie legată de prietenia părinţilor noştri, activitatea mea şi realizările ei s'au împletit în fidelă colaborare, cu ale ieşeanului nostru Mihail Manoilescu.

In 1922—1923, primarul Iaşilor — dl. Negruţi — a găsit concurs prompt şi călduros în mine— consilier juridic în Ministerul Industriei — pentru trecerea Uzinelor de tramvaie şi electricitate din Iaşi în patrimoniul oraşului nostru.

De curând, în 1930, revenind la acelaş departament ca Secretar General, am curmat prompt în avantajul comunei Iaşi litigiul importului de motoare şi maşini necesare înzestrărei aceloraşi uzine.

*

In 1923, am organizat şi condus o ramură a primei Expoziţii şi Târg de Mostre a industriei naţionale, îndrăzneţ concepută şi cu succes realizată de Mihail Manoilescu, în Parcul Carol din Bucureşti.

In desfăşurarea marelui congres industrial ce a urmat am participat activ la orientările cari s'au cristalizat acolo.

Tot în Ministerul Industriei şi Comerţului am organizat şi ameliorat administrarea averilor foste inamice, aducând în avutul Statului patrimonii considerabile.

Prima organizare de credit pentru mica industrie, în Ministerul de Industrie şi Comerţ, în 1923, mi-a fost încredinţată pentru conducere.

In 1926 şi 1927 am fost avocat şi Consilier juridic al Ministerului de Finanţe, pentru a fi chemat în 1929 consilier technic al aceluiaşi departament, unde paralel cu activitatea desfăşurată, am fondat cu ceilalţi specialişti un buletin de informare şi documentaţie financiară, care a pătruns cu succes în ţară şi în străinătate.

Din Varşovia, unde mă găseam în Iunie 1930 ca delegat pentru încheerea convenţiei comerciale cu Polonia, m'am întors în zbor de avion la 6 Iunie pentru a fi faţă la fericita împlinire a Restauraţiei, după care, în primul Guvern al Majestăţei Sale Regelui Carol II-lea, mi s'a încredinţat înalta funcţiune de Secratar General al Ministerului de Lucrări Publice şi Comunicaţii şi apoi al Ministerului Industriei şi Comerţului şi al Delegaţiei Economice a Guvernului.

Mi-am împlinit cu cinste şi dârjenie aceste înalte funcţiuni.

Ca Secretar General al Ministerului de Lucrări Publice şi Comunicaţii m'am străduit în deosebi în vara anului 1930 să realizez consolidări pe valea Bistriţei contra puhoaelor ce nimiceau regulat sate şi ogoare, răspunzând în acest chip şi unei înalte însărcinări a Majestăţei Sale Regelui.

Drumurile şi podurile peste apele Moldovei m'au preocupat de asemeni, cu deosebită grijă.

Am fost prieten şi ureche plecată nevoilor celor mulţi ai C. F. R. şi am continuat la frânarea celor cari se ţineau departe de preceprea vieţei grele şi plină de răspundere a C. F. Riştilor.

Ca Secretar General al acelui departament am pregătit rezilierea contractului Stewart şi a contractului Vidrighin.

In Ministerul Industriei şi Comerţului, ca Secretar General, am alcătuit un buget, corespunzător nevoilor mari de economie ale Statului, buget pentru care Comia bugetară a Parlamentului nu mi-a precupeţit mulţumirile.

Totuşi, legat prin amintiri şi copilărie de cea mai frumoasă mânăstire a Moldovei—Văratec—am izbutit să-i înscriu un important ajutor pentru zidirea noului său atelier de covoare şi broderii româneşti.

M'am preocupat apoi, în chip deosebit de nevoile şi orânduelile necesare pentru Serviciul Maritim al ţării, iar ca membru al Consiliului superior al aviaţiei, sub Inalta preşedinţie a A. S. R. Principele Nicolae şi ca secretar general al Departamentului de care ţine aviaţia civilă, m'am preocupat cu cel mai mare interes de nevoile şi progresul ei.

Am tratat şi încheiat convenţia româno-polonă de navigaţie aeriană, care ne va asigura legătura prin ţara noastră, de la Marea Nordului la Mediterană.

In toate legile şi regulamentele recent alcătuite de Departamentul Industriei şi Comerţului, ca Legea registrelor de comerţ, asigurarea plăţii lucrului efectuat, etc. mi-am pus cu dragoste toată contribuţia.

Am introdus un spirit de deosebită ordine, de promptitudine în lucrări, de disciplină şi de economie în activitatea administrativă a departamentelor ce am condus ca Secretar General.

Iar toată activitatea mea n'a fost legată şi nu a aparţinut partidelor politice.

*

Iubiţi concetăţeni şi prieteni,

Vă cer iertare că a trebuit să aştern toate cele de mai sus. Ştiu că iubiţi munca, dar şi discreţia ei.

Aceasta a fost şi disciplina mea în tot ce am împlinit până acum, —aşa va fi şi în viitor.

Am simţit însă nevoia ca înainte de a fi judecat de concetăţenii mei, să-mi cercetez singur conştiinţa şi faptele. Şi această judecată mi-am făcut-o faţiş, aici, în faţa Dvoastră.

Nu mă mustraţi că n'am venit mai curând. In cursul anilor nu odată mi-am revăzut Iaşii copilăriei, tinereţii, învăţăturei şi durerilor mele pioase.

A trebuit însă să împlinesc însărcinarea şi să veghez la fundarea „Băncii Agriculturei Româneşti" atât de necesară şi mult aşteptată pentru uşurarea agricultorilor noştri.

Cinste pe care mi-aţi făcut-o punându-mă alături de ceilalţi concetăţeni distinşi ai Iaşilor şi tovarăşi de luptă pe lista candidaţilor D-voastră pentru Cameră, în numele „Uniunei Naţionale", îmi hărăzeşte o mare înălţime sufletească şi civică.

Trimiţându-mă şi în Parlamentul ţării, voi căuta să mă fac vrednic de acest loc de cinste.

Si voi lupta să-mi ţin cuvântul.

Florin Zaharia

INFORMAŢIUNI

x *Unii fruntaşi guvernamentali afirmă că imediat după alegeri, d. prof. Ion Petrovici, ar urma să intre în guvern, la departamentul instrucţiei.*

x In baza unui denunţ, poliţia cercetează din nou împrejurările sinuciderei regretatului tipograf I. S. Ionescu.

x Muzica Reg. 5 graniceri din Brăila a sosit în garnizoana Iaşi şi va cânta la grădina Copou.

Muzica se află sub conducerea d-lui sub-locotenent Policarp, apreciatul dirijor şi fost elev al d-lui Vlăduţă, inspectorul muzicelor militare.

Spectacolele zilei

Unde mergem astăzi?..

23 Mai

Teatrul Naţional. — Serbătorirea retragerei din teatru a d-nei *Aglaia Pruteanu.* Se reprezintă scene din *„Gringoire"* de Banville; *„Dama cu camelii"* (actul ultim) şi actul original *„Săptămâna luminată"*.

Cinema Trianon. — *Prinţesa Carnavalului,* film—operetă sonor cântat şi vorbit în l. germană cu *Walter Jansen, Ernst Verebeş* şi *Anni Ahlers.* Al doilea film: *Televiziune* (ce va fi mâine), film sonor şi vorbit românеşte cu *G. Storin, Polla Illery (Paula Iliescu)* şi *George Vraca.* Al treilea film: *„Lupta pentru diamante"*, film sonor de aventuri cu *Tom Mix.*

Complectare: *Mikey puşcăriaş,* desene animate sonore.

Cinema Sidoli. — *Femeea care nu te uită,* sonor şi vorbit în l. grmană cu *Lyl Dagover* şi *Ivan Petrovici.* Al doilea film: *Insula vapoarelor pierdute,* film sonor de aventuri. Complectare: Mikey *în Ţăranul voios.*

Cinema Elysée. — *Sărutul,* film sonor cu *Greta Garbo, Nils Asther* şi *Lewis Stone.* Al doilea film: *Malec şi-a pierdut nevasta,* comedie sonoră cu *Dorothy Sebastian, Anita Page* şi *Buster Keaton.* Complectare: Trupa de 40 câini în *O crimă pasională,* sonor.

Cinema Gheltzer. — *Torentul* cu *Greta Garbo* şi Richardo Cortez. *„Lumea veche şi lumea nouă"* cu Maly Picon şi comedia *Monty Banks, bucătar.*

Berăria „Luther" (Piaţa Unirei) Renumitul *Jazz Hubertiny.* Bufet copios cu cele mai delicioase mâncăruri calde şi reci. Supeuri speciale. Bere şi vinuri din pivniţele Luther, *seara dancing în ritmul fazului Hubertyni*

O aventură galantă la Milano

şi... un viol la Veneţia

„Zigu Leibovici, excrocul don-juan"

In numărul de ieri, am relatat câteva interesante amănunte despre îndrăzneţele lovituri date de excrocul ieşan Zigu Leibovici.

„Excrocul don-juan"

Dar isprăvile lui Leibovici sânt mai numeroase şi interesante.

Astfel, o revistă de reportagii care apare la Milano (Italia), descrie cu lux de amănunte o serie de aventuri... galante ale excrocului.

Reportajul respectiv poartă titlul *„Zigu Leibovici-excrocul Don-juan"...*

Revista descrie o aventură pe care a avut-o Leibovici la Milano, cu fata unui milionar italian. Zigu s'a dat drept fiul unui mare bogătaş din Constantinopole, şi a venit la Milano, pentru a studia filozofia l...

Dotat cu o vie inteligenţă şi cu putere de convingere, excrocul a reuşit să capete încrederea italianului milionar, care i-a promis că după ce îşi va termina studiile, îi va da fata în căsătorie.

Intre timp, sub diverse pretexte, Leibovici a reuşit să ieie o sumă de bani de la viitorul „tată-socru" şi apoi a dispărut.

Zigu Leibovici a ţinut însă ca ultimele zile ce mai rămânea în Italia, să le petreacă cu frenezie.

Dela Milano, a plecat la Veneţia. Acolo a cunoscut o fată tânără şi frumoasă, fiica unei actriţe de teatru, cu care Zigu Leibovici s'a împrietenit foarte repede.

După un scurt roman de dragoste, Zigu a reuşit să cucerească voluptatea dorită, amăgind pe tânăra fată cu promisiuni deşarte. Bine înţeles, a doua zi după această faptă, excrocul a fugit din Italia. C. V.

x **Dinţi albi sănătoşi şi un parfum plăcut al gurei** se obţine cu uşurinţă întrebuinţând preparatele **Odomenthol praf p. dinţi, Odomenthol apă de gură** şi **Odomenthol pastă pentru dinţi** în tuburi sau cutii de porcelan. Depozit Farmacia Dr. Rătianu, Iaşi, Cuza-Vodă 48. Marcă depusă.

INFORMAŢIUNI

x *In cercurile guvernamentale stăruie zvonul despre înfiinţarea unui partid politic al d-lui prof. N. Iorga.*

Aceasta bineînţeles după alegeri.

Ca şefi de organizaţii, au fost propuşi primii candidaţi de pe listele „Uniunei Naţionale".

La Iaşi ar urma deci ca d-l Ion Petrovici, să primească şefia organizaţiei iorghiste.

x Banca Marmorosch Blank din localitate care făcuse apel contra omologărei concordatului solicitat de soc. Ghiaţa, a introdus ieri o cerere preşedintelui Curţii de Apel Iaşi prin care îşi retrage apelul şi consimte la concordat.

x Vizitaţi *Bazarul Profilaxiei* din localul librăriei „Socec". Mai sânt câteva lucruri drăguţe şi ieftine.

x Corul Mitropoliei va lua vacanţă anul acesta în ziua de 6 Iunie, urmând ca la 1 August să-şi reia activitatea.

x *Pensionarii de toate categoriile* din oraşul şi jud. Iaşi sunt cu insistsnţă rugaţi să vină cu toţii la gară mâne dimineaţă la ora 7, întru întâmpinarea primului ministru N. Iorga.

O delegaţie va arăta păsurile pensionarilor şi-i va înmâna un memoriu.

x **Serbătorirea Aglaei Pruteanu.**—Astăseară, are loc la Teatrul Naţional, reprezentaţia de gală dată în onoarea marei artiste a scenii moldoveneşti, d-na *Aglaia Pruteanu.*

Se joacă cu acest prilej: „Gringoire", la care îşi dă concursul reputatul comedian *Ion Morţun*; „Dama cu camelii" (actul ultim) cu d. Tudor Călin în Armand Duval şi „Săptămâna luminată" dramă originală de M. Săulescu.

In toate aceste piese, distinsa serbătorită interpretează rolurile capitale feminine.

Ultimele locuri rămase se mai pot găsi toată ziua la agenţia „Braşcu" şi seara la cassa teatrului.

x Azi dimineaţă s'a oficiat la sinagoga Mare din localitate, o rugăciune pentru sănătatea d-lui prof. Iorga. Rugăciunea a fost săvârşită de rabinul dr. Emanuel Stein, în prezenţa d-lor prof. Ion Petrovici şi prefect Axinte.

x In com. Uricani s'a dizolvat consiliul. Au fost numiţi: primar dl. Grigoraş V. în locul fostului primar d. Buniac; iar ca consilieri, d-nii Chiruţă şi Costin.

x Primăria continuă tratativele pentru instalarea unui cinematograf sonor la Teatrul Naţional.

Surpriza Sezonului de Primăvară!
Grandioasa
Serată Dansantă
= MACABI =
Astăzi-seara
la „Cultura"

CAUT POST casieriţă sau vânzătoare. Scriere frumoasă. Adresa: D-ra Cela Marcu str. Smirdan 46.

DE VÂNZARE războaie noi, pentru lucratul covoarelor; adresaţi-vă str. V. Stroescu 16.

ULTIMA ORĂ

Continuă violențele în campania electorală

Focuri de revolver în Dâmbovița. — Scandaluri în Prahova.—Ingerințe în Ardeal

Bucureşti 23 — Din Târgovişte se anunţă că, în Gheboaia, fraţii Stan şi Andrei Mâinea naţional-ţărăniştii, s'au luat la ceartă cu cârciumarul Nicolau Andrei Niţă şi cu Gh. Preda, ambii liberali.

Cearta s'a transformat într'o luptă cu revolverele. Gh. Preda şi Stan Mâinea sunt răniţi.

*

D. general Tăutu, prefect de Prahova, s'a dus în propagandă la Ciumaţi şi a cerut primarului naţional-ţărănist M. Dumitrescu, să părăsească primăria. S'a iscat scandal.

Prefectul a dat ordin ca primarul să fie arestat. Acesta s'a refugiat la Ploeşti de unde a trimis Regelui o telegramă de protest.

*

Candidaţii lupişti din Turda şi Sălaj au trimis telegrame prin care se plâng că jandarmii opresc propaganda, confiscă manifeste şi arestează oameni.

Şi socialiştii afirmă că se fac samavolnicii electorale în judeţele din Ardeal.

Candidatul lupist Rota anunţă din Cetatea-Albă că, în sudul Basarabiei, agenţii opoziţiei sunt terorizaţi.

AFACEREA CU OUĂLE

a fost deferită parchetului

Bucureşti 23. — In legătură cu acuzaţiile ce se aduc d-lui Madgearu, în chestia exportului de ouă, a survenit un fapt nou.

Sindicatul exportatorilor de ouă, din Cernăuţi, a trimis un denunţ la ministerul de finanţe, arătând că prin manoperele incorecte ale unor funcţionari publici, sindicatul a suferit pagube, iar statul a avut de suportat daune importante. Plângerile pe care le-au făcut, sub guvernul trecut, au rămas fără rezultat.

D. Argetoianu a sezisat imediat parchetul; iar d. jude Papadopol a fost însărcinat cu cercetările. Totodată, ministrul justiţiei a chemat la Bucureşti pe procurorul

D. Virgil Madgearu

general din Cernăuţi, pentru a-i da instrucţiuni.

Siretul a revărsat lîngă Galaţi

Mari inundaţii — Sute de case luate de apă — Vite înecate —

Galaţi 23.— O ploae torenţială a căzut ieri asupra Galaţilor, inundînd cartierele joase. In mahalaua Galaţii-Noi apa a pătruns în peste 500 locuinţe.

Pompierii lucrează la salvarea avutului oamenilor.

S'au produs stricăciuni şi în centru. Astfel s'a surpat pavajul în pasajul Mavromol şi în alte străzi.

Din judeţ se anunţă mari ravagii. Siretul a revărsat în special pe teritorul comunei Pechea, distrugând semănăturile pe mari întinderi.

Sute de case sunt sub apă, sau au fost luate de curent, pe Siret la vale. Oamenii se salvează cu ajutorul bărcilor. Sute de vite s'au înecat. Pagubele sunt foarte mari.

Se pregăteşte d-lui Briand

o grandioasă primire la Paris

Paris 23.— D. Briand a părăsit ieri Geneva, fiind condus la gară de un public numeros, care l-a ovaţionat.

In gara din Paris se va face ministrului de externe o primire grandioasă.

Ziarele relevă marele succes obţinut de d. Briand la Geneva. Presa crede că d. Briand va ceda insistenţelor şi va rămâne în guvern, ca să conducă mai departe politica externă a Franţei.

Ştiri diverse

Bucureşti 23 — Preşedinţia de consiliu anunţă că atâta vreme cât d. Iorga va conduce ţara, nu se va putea încheia un împrumut extern în felul anunţat de ziarul „Cuvântul" (şi cum a înregistrat şi „Opinia" ieri N. R.).

— Luni va avea loc o şedinţă solemnă la Academia Română, prezidată de M. S. Regele.

— D-l Hans O. Roth a fost primit în audienţă de Rege căruia i-a mulţumit, în numele populaţiei germane, pentru solicitudinea arătată prin crearea subsecretariatului de stat al minorităţilor.

— Conducerea centrală a partidului lupist anunţă că partizanii d-lui dr. Lupu au pus liste complecte de candidaţi în 70 judeţe.

S'a sinucis

dându-şi foc cu spirt

Bucureşti 23.— D-na Aurelia Ştefănescu din str. V. Bodnaru 20, într'un acces de nervi, şi-a stropit hainele cu spirt şi apoi şi-a dat foc.

Intervenind imediat servitoarea care a stins flăcările, femeia a putut fi salvată.

Dar s'a ales cu grave arsuri şi a fost transportată la spital.

x Cel mai sigur şi mai rentabil plasament se face actualmente prin cumpărări de efecte româneşti în condiţiunile cele mai avantajoase la Banca Emanoil Marcovici Iaşi strada Ştefan cel Mare No. 15.

Clasificarea elevilor

la sfârşitul anului şcolar

Bucureşti 23 — Ministerul instrucţiei a trimis şcolilor următoarele dispoziţii :

Vor fi lăsaţi repetenţi elevii care nu întrunesc media 5 la două obiecte şi la o dexteritate sau acel care au la un obiect media mai mică de 3.

Vor fi lăsaţi corigenţi, elevii care la unul sau două obiecte n'au media 5 (dar să nu fie mai mică de 3).

Dacă elevul a promovat la toate obiectele, însă îi lipeşte media 5 la o dexteritate, poate fi trecut prin conferinţă profesională.

Bazarul Profilaxiei

Astăzi şi mâne mai este deschis, la librăria „Socec", originalul bazar de confecţiuni al secţiei ieşene a Soc. „Profilaxia tuberculozei".

Rochiţe, bonete, rochii de odae, pijamale, perdele etc. sunt dibaci confecţionate, în stofe cu desene cu desăvârşire noui şi frumoase. Materialul a fost adus special din Paris şi nu poate fi găsit în nici un magazin din ţară.

Preţurile sunt mici, astfel că publicul poate obţine, în condiţii convenabile, obiecte frumoase. Şi în plus, ajută la o admirabilă operă de caritate.

x Joi 28 crt. are loc la Teatrul Naţional o reprezentaţie extraordinară cu ilarianta comedie „*Excelenţa Sa*" de Robert de Flers şi Fr. de Croisset.

Interpretarea numără : Miluţă Gheorghiu, C. Ramadan, I. C. Damira şi Marg. Baciu.

Biletele la „Braşcu".

O DOAMNĂ DIN IAŞI

înebuneşte în gara Oradea

Oradea 22.— Eri după masă o doamnă elegantă, tânără şi frumoasă se preumbla foarte agitată pe peronul gării. La un moment dat a început să fixeze pe călători şi le făcea acestora diferite observaţiuni neplăcute. Poliţia gării sesizându-se, a somat-o să se legitimeze. Ea a refuzat şi a apostrofat pe ofiţerul de poliţie.

Poliţia văzând, că femeia este anormală a telefonat după Salvare. Cu automobilul Salvării, a fost apoi transportată la chestura poliţiei. Aici ofiţerul de serviciu d-l Groza a încercat să-i i-a interogatorul obicinuit. Femeia a început să devie şi mai neliniştită. Şi-a scos pantofii şi ia aruncat prin birou.

Atunci poliţiştii au deschis poşeta şi au găsit un pasport pe numele Adela Mozes, de 31 ani, originară din Iaşi. S'a mai constatat din pasport, că nenorocita femeie venise din Paris şi călătorea spre Iaşi.

Medicul poliţienesc a luat-o sub îngrijire, iar poliţia a telegrafiat familiei din Iaşi despre cazul nenorocitei doamne care sufere de alienaţie mintală.

PROCESUL DE SPIONAJ

de la consiliul de război din localitate

Azi dimineaţă a început la consiliul de războiu, judecarea procesului organizaţiei comuniste din Soroca.

Făcându-se apelul martorilor, s'a constatat că lipsesc martorii acuzaţilor Morghenstein şi Şoihetman.

D. av. Schreiber a cerut amânarea procesului; iar d-nii av. Rodoş şi comisarul regal au cerut disjungerea procesului celor doi de mai sus de restul procesului.

Consiliul a aprobat disjungerea. S'a început apoi judecarea. După citirea ordonanţei definitive, a urmat interogatorul celor 21 acuzaţi.

Ei au declarat că acuzatul Bolitzchi, a venit la ei şi le-a propus formarea unui partid muncitoresc ţărănesc. In acest scop s'au format comitete sătesti. Ei însă n'au ştiut că se urmăreşte o acţiune subversivă de spionaj.

Şedinţa a rămas în continuare

Căsătoria domniţei Ileana

nu va influenţa politica externă a României

Roma 23—Ziarul „La Stampa" din Torino publică un interesant articol în legătură cu întâlnirea dintre regii Carol şi Alexandru. Ziarul scrie între altele :

„S'au petrecut în Europa centrală trei evenimente între cari există o legătură care poate trece nebăgată în seamă numai de un observator superficial.

Pe când conferinţa Micii Înţelegeri ţinea la Bucureşti şedinţele sale, pe Dunăre — la Orşova — se întâlneau Regele României cu Regele Jugoslaviei, aliaţi şi cumnaţi; în aceiaş seară s'a răspândit în lume vestea logodnei surorii Regelui Carol al României, Ileana, cu Anton de Habsburg, un fost arhiduce din Casa Austriei.

„Nu numai atât. Nu vom uita vizita pe care luna trecută, principele Nicolae al României — fratele lui Carol şi al Ileanei — a făcut-o la Budapesta.

„De oarece Mica Înţelegere este sau a fost o alianţă cu caracter răspicat anti-maghiar şi anti-habsburgic, este uşor de înţeles că vestea unei legături conjugale între un Habsburg şi sora Regelui României a turburat spiritele. Se spunea însă că e vorba de chestiuni de familie şi că regele Carol s'a înţeles cu guvernul său că *această căsătorie nu poate avea nici o resfrângere asupra politicei externe a României.*

„Cu privire la întâlnirea Regelui Carol cu Regele Alexandru ştim acum precis că ea a fost ticluită de mai înainte, căci Suveranul jugoslav era însoţit de ministrul Casei Regale la Belgrad şi de amiralul comandant al flotilei jugoslave pe când Suveranul român era însoţit de preşedintele Consiliului, de ministrul de război, de ministrul jugoslav la Bucureşti şi de secretarul general al ministerului de externe.

La Belgrad se vorbeşte pe faţă şi se admite ca întâlnirea a fost pregătită de luni de zile. Pe când în cercurile oficiale se spune că Suveranii au vorbit numai de chestiuni de familie unii bărbaţi politici afirmă că s'a cercetat atitudinea faţă de planul Uniunei Vamale austro-germane.

INFORMAŢIUNI

x *D. dr. Caranda, medicul spitalului Bivolari, a fost mutat în Dobrogea.*

x D-l av. N. Gheorghiade, directorul general al Creditului Urban, încă n'a primit nici o înştiinţare despre numirea sa ca epitrop la Spiridonie.

x La şcoala de fete No. 11, d-ra dr. Faur, medic şcolar, a ţinut o conferinţă despre tuberculoza infantilă.

x *Mutări la vama locală.* — D-nii Gh. Filipescu, taxator şi Th. Maximof, impiegat stagiar, au fost mutaţi în interesul serviciului la vama Chişinău, Dl. L. Ţuchel, imgiegat, a fost mutat la vama Bacău.

D-nu taxator Ioaniţiu dela vama Chişinău, Insp. Golea dela Bacău şi Imp. F. Glas dela Bălţi au fost mutaţi în interesul serviciului, la vama Iaşi.

x *Delegaţia permanentă a Municipiului.*— In şedinţa de aseară a delegaţiei permanente s'a luat din nou în discuţie datoria de un milion a fostului primar d. Osvald Racoviţă, în chestia Parcului Sportiv.

Delegaţia a hotărât să se facă toate demersurile pentruca d. Racovitza să achite datoria.

Delegaţia a mai hotărât să se rupă convenţia dintre primărie şi hotelul Missis, deoarece de 20 ani n'a plătit taxele la primărie.

ECOURI

x La vârsta de 40 ani este recomandabil ca în fiecare an să se facă negreşit câteva cure de Urodonal. Prin aceasta se va combate în modul cel mai favorabil guta, întrucât se obţine o curăţire generală a sângelui şi a rinichilor şi prin aceasta se înlătură din nou depunerea acidului uric. O cură de Urodonal în anotimpul actual este foarte bine venită.

x Doctorul **Sebastian Pineles** specializat la Paris şi Viena în boli de copii şi sugaci consultă zilnic 8—10 dim. şi 2—5 d. a. în str. Şcoalei de Arte 9 etaj ângă soc. Gimnastică Sport şi Muzică).

Tot oraşul vorbeşte de
KOL NIDRE
Koihanim Dihenen
precum şi de
Cupletele din operetele
Tipke Feier şi Iancale
cântate de MALY PIKON
La cinema GHELTZER

CUMPĂRĂM cazan de aburi în stare bună de funcţiune, capacitate între 500—1000 litri. A se adresa la ziar sub A.

DE INCHIRIAT o pivniţă mare; un apartament compus din 3 camere, o bucătărie, antret şi camară, o cameră la mansardă, toate situate în str. V. Conta 6. Informaţiuni la d. avocat I. Serafimi, Sf. Sava No. 15.

DOUĂ VII în Bucium se dau în parte. A se adresa la d. Dan Bădăreu, Păcurari 36 Iaşi.

DE VÂNZARE un loc viran în str. Armeană, peste drum de Biserica Armeană. A se adresa str. Sf. Sava 2, între orele 2—4 .mp.

DE VÂNZARE casele din str. Asachi No. 8, având 6 camere un geamlâc mare, bucătărie, cămări, şură, pivniţă, grădină, casa gospod., instalaţie de apă şi de lumină.

Eventual DE INCHIRIAT tre. camere cu geamlâc, intrări separate. Vizibile între orele 2—4 p.m.

Tribunalul jud. Iaşi secţia 3-a
Publicaţie de Vânzare No. 4351 din 19 Mai 1931

Tribunalul Iaşi secţia 3-a în baza raportului d-lui jude Sindic Trib. Iaşi No. 2968 | 1931 a autorizat Corpul Portărelor Iaşi să efectueze din nou toate formele de vânzare prin licitaţie publică a portofoliului proprietatea falitului Leon Kahane domiciliat în Iaşi str. Ştefan cel Mare No. 38, evaluat de d. jude jude Sindic la suma de 118.000 lei.

Se înconoştiinţează că vinzarea şi adjudecarea acestui portofoliu vor avea loc în Camera Sindicatului Falimentelor Trib. Iaşi în ziua de 25 Mai 1931, ora 18 începându-se licitaţia publică de la suma evaluării sus menţionată cu facultatea d-lui jude Sindic de a o începe şi de la o sumă mai mică sub rezerva omologării tribunalului.

Dosar No. 85 | 930
Preşedinte, M. Eşianu
Portărel, B. Stancov

România
Corpul Portărelor Tribunalul Iaşi
PUBLICAŢIUNE No. 195
Anul 1931 luna Mai 16

Se publică spre cunoştinţa generală că conform adresei judec. ocol. II Mixt Iaşi No. 12866/931 se va vinde prin licitaţie publică în ziua de 11 Iunie 1931 ora 10 a.m. averea mobilă sequestrată cu Procesul verbal No. 1087 | 931 dela Gh. Nicolau la pretenţia d-lui Ioan Musteaţă din Iaşi, averea compusă din : 1) o şifonieră, 2) un garderob, 3) o oglindă de perete cu lavoar, 4) un scrin, 5) un bufet, 6) 2500 cărămizi de zid de mână, 7) două coverturi de pluş, 8) o lampă electrică, 9) patru scaune, 10) 2 covoare şi 11) o noptieră.

Vinzarea se va face în Piaţa Sturzoaea din Iaşi str. Sărărie pe bani gata şi în asistenţa comisarului respectiv.

Şef Portărel B. Stancov

ASTĂZI
are loc
Serata Dansantă
organizată de societatea
„Macabi"
în noile săli parchetate ale şcolii „Cultura"
Surprizele ce se pregătesc la această serată
vor constitui o senzaţie pentru public
Ornamentaţie şi plantaţiuni orientale
Dans-Muzică-Surprize
Demonstraţii coreografice

ORA 3

Senzaţional furt în Capitală

Două doamne fură briliante de un milion şi jum. lei

Bucureşti 23.—Un senzaţional furt s'a făptuit azi dimineaţă la cel mai mare magazin de bijuterii din Capitală, la magazinul Resch, peste drum de Teatrul Naţional.

La ora 11 şi jum. când pe Calea Victoriei mişună mii de oameni, două doamne foarte elegante s'au prezintat bijutierului Resch şi au declarat că vor să cumpere briliante.

Comerciantul le-a arătat câteva pietre preţioase, dar doamnele i-au cerut briliante mai mari. Bijutierul a scos imediat două briliante mari cât aluna, în valoare de un milion şi jumătate lei.

Atunci doamnele i-au spus că vor să cumpere şi o brăţară ce se afla în vitrină. Când bijutierul s'a dus să scoată brăţara din galantar, cele două femei au luat în grabă briliantele şi au dispărut.

Comerciantul a dat alarma, dar hoaţele s'au amestecat în mulţimea de pe stradă şi n'au mai putut fi descoperite.

A fost arestată o doamnă, cu semnalmente apropiate, dar ea neagă orce amestec. Se crede că furtul a fost făptuit de două rusoaice, care fac parte dintr'o bandă ce practică acest sistem de furturi.

Mari inundaţii la Ploeşti

Linii ferate acoperite de apă

Ploeşti 23. — Ultimele ploi au provocat inundaţii în oraş. Străzile Mihai Bravu şi Vladimirescu se află complect subt apă. Echipe de pompieri şi soldaţi dau ajutoare populaţiei.

*

Chişinău 23 — La Bogdăneşti (Basarabia) s'au produs mari inundaţii. Liniile ferate sânt acoperite de apă.

Circulaţia trenurilor e complet întreruptă pe linia Zorleni-Basarabeasca.

Congresul farmaciştilor

Bucureşti 23 — Astăzi dimineaţă a avut loc în Capitală congresul farmaciştilor.

Şedinţa a fost prezidată de d. dr. Racoviţă din Iaşi, care s'a declarat contra înfiinţării colegiului.

A mai vorbit d. Jelea din Iaşi, care deasemenea s'a pronunţat împotriva colegiului farmaciştilor.

Fondurile pentru şomeri

se cheltuesc pentru propaganda electorală

Bucureşti 23.—D. Gr. Filipescu, prefect de Ilfov, a aflat că fondurile destinate pentru ajutorarea şomerilor sânt cheltuite în propaganda electorală.

D. Filipescu a fost primit în audienţă de Rege. După această audienţă, d. Filipescu a dat o dispoziţie, prin care arată că fondulile pentru şomeri nu pot căpăta altă destinaţie.

DIVERSE

— Minsterul de interne a dat un comunicat, prin care arată că ştirea publicată de ziarul „Lunea" din Iaşi, cum că la Vaslui au fost doi morţi în campania electorală, nu corespunde adevărului.

In consecinţă, ministerul a cerut parchetului general să dea în judecată ziarul „Lunea", conform legii alarmismului.

— La epitropia Sft. Spiridon s'a făcut numai numirea d-lor Gr. T. Popa şi Bălteanu.

Pentru al treilea loc de efor, nu s'a luat încă nici o hotărâre.

LA CERNAUŢI se găseşte zilnic ziarul „Opinia" la chioşcul din piaţa Unirei (halta tramvaiului, precum şi la debitele principale din oraş.

x *Scăpaţi de bătături !* Un mijloc sigur şi uşor pentru distrugerea imediată şi definitivă a bătăturilor este BATURIN.

Depozit farmacia Dr. Beceanu Piaţa Halei.

ANUL XXVII No. 7215

3 LEI EXEMPLARUL

MARȚI 26 MAI 1931

ABONAMENTE…

Lei 1000…

Fundațiunea „Regele Ferdinand I"
București
Str. Știrbei Vodă 3
(Adm. Dom. Coroanei)

OPINIA

ZIAR POLITIC COTIDIAN

IAȘ… …NU 37

ANUNCIURI
se primesc la toate
AGENȚIILE DE PUBLICITATE
și la
ADMINISTRAȚIA ZIARULUI
Iași. — Strada Lăpușneanu 37

Telefoane: Redacția 391, Administrația 394, Serviciul de noapte 367

IDEI ȘI FAPTE

DEMAGOGIA ELECTORALĂ

Prin pădurile virgine ale Africei trăește o specie de oameni denumiți licantropi, care duc o existență dublă.

Ziua se comportă ca oamenii, iar noaptea când e lună plină, se travestesc în fiare sălbatece. Motivul travestitului e setea de sânge omenesc-

Totuși, precum afirmă cercetătorii savanți, canibalii aceștia fioroși nu-și dau seamă—atunci cînd sunt ziua în mijlocul oamenilor—de isprăvile lor nocturne.

*

...Tocmai de licantropi ne-am adus aminte vizitând una din acele întruniri publice ce se țin lanț la fiecare colț de stradă, la fiecare cafenea, la fiecare cârciumă.

Un spectacol pe cât de banal pe atât de sinistru: acelaș auditoriu, amețit de variația miraculoasă a descântecelor ocazionale, de și mai inexplicabilă variația de idei și de oameni ce le susțin; aceleași promisiuni seducătoare însoțite de un potop de asigurări calde, plecăciuni respectuoase, solicitări măgulitoare.

O singură privire e suficientă spre a taxa spusele propogandiștilor la adevărata lor valoare. Aproape toți—cei mari ca și cei mici sunt niște farsori calificați, care nu-și mai aduc macar aminte pela câte bucătării politice s'au ospătat ei în decursul anilor; câte „idei salvatoare" n'au îmbrățișat cu patima cuvenită.

Totuși vorbesc cu atâta foc încât e aproape imposibil ca electorul profan să nu cadă în cursa ce-i se întinde; să nu se agățe cu disperare de făgăduelile agenților electorali.

Și cum altfel vreți să fie, când înșiși farosorii cu greu își dau seama în acele clipe, de propria lor ipocrizie?

Cât privește vulgul, mult oare îi trebuie ca să fie încântat? Fiscului i s'a astupat „pentru deocamdată" poftele; diverselor categorii de cetățeni li se acordă niște privelegii vremelnice. Vulgul se crede deacum îndreptățit a nădăjdui...

Apoi va veni desmeticirea dureroasă.

Voturile odată întrunite, apostolii și salvatorii de azi vor arăta vulgului dezămăgit, spatele și vor trece cu nepăsare în fața ce'or mai arzătoare nevoi obștești.

Ba. mai e un „ba" care promite așa de mult...

*

Adică, aidoma povestea cu oamenii-animale.

Doar o deosebire.

Licantropii pădurilor virgine sunt niște oameni care țin cu tot dinadinsul să apară drept fiare; pe când licantropii polici depe meleagurile noastre țin morțiș la titluri onorabile, ca acelea de patriot, apostol etc.

Și mai e una:

Intre niște sugători de sânge care activează numai noaptea, când e lună plină, și cei care nu se satură zi cu zi ani dearândul, —care sunt de preferat?!

I. L. BASARABEANU

DIN TOATĂ LUMEA

O inspirație fatală. — Cazul s'a petrecut pe vaporul spaniol „Esperanza", care venea din Australia spre Europa. In drum, vasul a avut de luptat cu o furtună foarte puternică. La un moment dat, uraganul devenise înspăimântător. Valurile se urcau mari și furioase, purtând vaporul ca pe o jucărie.

Echipajul și călătorii au pregătit colacii de caucinc și bărcile de salvare. Vasul trimetea disperate semnale de ajutor. In panica generală, unul dintre pasageri, un italian, într'un moment de spaimă sufletească, crezând că nu va mai putea fi salvat, a scos revolverul și s'a împușcat mortal.

Vaporul însă a reușit în cele din urmă să înfrunte furtuna. Incet-incet vântul s'a potolit, cerul s'a înseninat și valurile au devenit liniștite. Vaporul plutea din nou normal. Pe bord însă, înfășurată într'un giulgiu, se afla singura victimă a acestei întâmplări înfricoșătoare. Fatală inspirație!

*

„Doamnă" și „domnișoară".- Un grup de femei din diferite societăți culturale și filantropice din Praga au înaintat parlamentului cehoslovac o cerere într'adevăr interesantă. Femeile respective cer ca orce fată, chiar când nu e căsătorită, să poarte titlul de „doamnă", începând dela vrâsta de 21 ani. Titlul de „domnișoară" să rămâie valabil numai pentru fetele mai mici de această vrâstă.

Astfel, cred femeile, se vor evita confuziunile curente în exprimare. Cu toate acestea greșelile nu vor fi înlăturate definitiv, fiindcă în realitate epoca majoratului nu reprezintă termenul când într'adevăr „domnișoara" devine „doamnă"!...

*

Impotriva călăului.—Un caz impresionant e relatat de ziarul „New-York Times".

Un anume Georg Muffield, care pe vremuri avusese profesiunea de călău, s'a sinucis cu două focuri de revolver. In ultimul timp ajunsese într'un hal oribil de mizerie El a căutat să adopte o altă meserie, să capete un serviciu, dar pretutindeni era respins cu dispreț.

Din pricina vechii sale profesiuni, Muffield întâlnea ostilitate. El executase 32 condamnări la moarte în cariera lui de 20 ani și nimeni nu vroia să angajeze pe un om care și-a pătat mâinile cu sânge de atâtea ori. Ostracizat și dispreţuit, fostul călău a terminat prin a fi călăul propriei sale vieți. El s'a sinucis și a lăsat o scrisoare, prin care recomandă ca nimeni să nu mai primească această oribilă meserie.

S'au răzbunat morții!...

*

D. Doumer și trifoiul cu patru foi. — In legătură cu alegerea noului președinte al Franței, ziarul „Paris-Midi" publică un amănunt interesant.

Cu câteva zile înainte de alegere, d. Paul Doumer făcuse o excursie prin împrejurimile Parisului. După câteva ceasuri de drum, s'a dat jos din automobil și a început să culeagă flori de câmp. La un moment dat, d. Doumer arborase pe buze un zâmbet bogat, plin de speranțe. Găsise un trifoiu cu patru foi. Și un asemenea trifoi e considerat ca semnul ce prevestește o mare bucurie.

Intr'adevăr, după câteva zile d. Doumer a fost ales președinte al republicii franceze. Trifoiul n'a mințit!..

Edison prezice

că oamenii vor putea zbura

Thomas Edison a făcut câteva declarații unei veviste științifice din New-York. Printre altele celebrul inventator, vorbind despre viitorul științii, a dovedit un mare optimism. Edison crede că în acest domeniu progresele vor fi atât de uimitoare, încât oamenii vor stăpâni cu adevărat natura: vor avea ploi și soare la comandă, vor putea comunica la cele mai mari distanțe, vor fi în stare poate să oprească furtunile și chiar să evite cutremurele de pământ.

La sfârșit, Edison, discutând despre progresele aviatice, a declarat că în curând, foarte curând, fiecare om va putea zbura în văzduh. E imposibil — crede bătrânul fizician — să nu se obție invenția care ar da aripi oamenilor. Și atunci povestea lui Icar ar deveni realitate.

IN PAG. 4-a
ULTIMA ORA
telegrafică și telefonică.

GREVA DIN FRANȚA

Precum am anunțat, aproape 120.000 lucrători din industria textilă a Franței, au declarat grevă. Clișeul nostru reprezintă o demonstrație a greviștilor în orașul Roubaix.

Actualități politice

D. Iorga și clerul

Președintele de consiliu a trimis preoților o scrisoare în care — în cuvinte foarte aspre — cere ca slujitorii altarului să nu se amestece în dezmățul luptelor politice

Ba ceva mai mult. D. Iorga amenință că va îndepărta din cler preoții-politiciani.

N'ar fi nimic de zis dacă d-l Iorga și-ar potrivi fapta după vorbă. Insă d-sa a procedat tocmai pe dos. A numit preoți prefecți și a pus preoți pe listele de candidați. Se înțelege că preoții candidați vor trebui să meargă în propagandă electorală și fatalmente se vor lua la harță cu agenții partidelor.

In acest chip, d. Iorga ajută la amestecul clerului în dezmățul politic. Face așa și scrie altfel. Cum ți d. Iorga, cel de totdeauna...

Crâmpei electoral

In campanie electorală, prin satele județului nostru. In unele locuri se accentuiază curentul cuzist. Discuți cu sătenii, combați obiecțiile antisemite și oamenii înțeleg. Dar izbești de pragul unei chestiuni complicate.

— De ce și-au pus evreii liste separate? întreabă mulți gospodari.

Ripostezi că vor să-și spue și ei cuvântul în Sfatul țării. Iar țăranii găsesc replica:

— De ce nu luptă înăuntrul partidelor, contopiți cu romînii? Prin partide au putut, până acum pătrunde în parlament, ca să-și spue cuvântul.

Din acest punct de vedere nu mai poți scoate pe săteni. Listele separate evreești favorizează curentul cuzist. X

Rusia și războiul

O declarație a lui Stalin

Ziarul polonez „Warszawska Currier" primește din Moscova o interesantă declarație pe care a făcut-o Stalin. La o întrunire ce a avut loc în capitala Rusiei, Stalin a arătat ca Sovietele nu doresc războiul. Dar trebuie să se pregătească de luptă, deoarece și celelalte state fac la fel.

Stalin a declarat că țările burgheze aranjează în culise un front al capitalismului împotriva Sovietelor. In fața acestei primejdii, Rusia nu poate rămânea inactivă și nu poate privi cu nepăsare cum celelalte state se înarmează până'n dinți. In orce caz — a terminat Stalin—repet; Rusia nu vrea războiul. Și dacă totuș se va deslănțui un războiu, nu vor fi rușii cei dintâi care vor ridica armele.

Raidul la Pol

și plăcile de gramofon

Precum am anunțat, la început Lady Wilkins, soția cunoscutului explorator american, dorea să-l însoțească pe bărbatul ei în raidul cu submarinul la Polul Nord. Având însă în vedere riscurile acestei călătorii, d-na Wilkins a fost convinsă să renunțe la proectul în chestiune.

Cu toate acestea, într'un anumit fel, soția va fi lângă soțul ei. Căci lady Wilkins a imprimat câteva plăci de gramofon, care cuprind cuvinte de dragoste și cântece vesele. Exploratorul va lua plăcile cu dânsul și de câte ori le pune la gramofon, va avea impresia căminului și ecoul femeii iubite. Clipele acelea vor însemna desigur un îndemn și o reconfortare sufletească.

„OPINIA" LITERARA ȘI ARTISTICĂ

Vorbe...

Capricii periculoase...

Un caz instructiv s'a petrecut la Cernăuți. Un tânăr s'a sinucis, pentrucă a fost înșelat de amanta lui, o femeie măritată, care a recurs la această aventură în scopul de a provoca gelozia soțului legitim. Că feptul s'a sfârșit în mod fatal, vina pare a fi în special a victimei, a acelui tânăr naiv, care lua drept adevăr capriciile unei femei perverse.

Dealtfel, in domeniul în chestiune, procedeul menționat este destul de răspândit, Nu sânt puține acele femei, care vrând să remonteze viața conjugală, se folosesc de artificiul geloziei. Inscenează un adulter mai mult sau mai puțin fals, pentru a câștiga astfel în ochii soțului prestigiul femeii care cucerește.

Jocul acesta însă prezintă desigur un farmec primejdios, fiindcă soțul legitim poate închea aventura printr'o cerere de divors. Deasemenea pericolul se resfrânge și asupra celui de al treilea partener. Dacă ia cazul în serios, atunci poate termina funebru, ca tânărul sentimental din Cernăuți; dacă îi oferă un caracter de glumă, chestiunea poate deveni serioasă, adecă amantul sfârșește prin a se căsători cu soția divorsată!..

Morala fabulei?.. când te supui capriciilor unei femei, fii pregătit pentru o nenorocire!..

i. b.

...și fapte

Romanul Europei

Revista „Bravo" din Paris a luat o inițiativă interesantă. E vorba de un roman vast, care să descrie moravurile Europei de astăzi. In acest scop se vor cere părerile celor mai reprezintativi scriitori. Până în prezent au fost solicitați John Galsworthy (Anglia), Knut Hamsun (Norvegia), Thomas Mann (Germania), Miguel de Unamuno (Spania), André Gide (Franța) și Luigi Pirandello (Italia).

(Continuarea în pagina II-a)

ROMANUL ROMÂNESC DE RĂZBOI

Camil Petrescu: — „Ultima noapte de dragoste, prima noapte de răsboiu"

Răsboiul încă e un subiect necurmat pentru literatură; acest cataclism a pricinuit atâtea conflicte, a răsturnat atâtea concepții, a distrus mentalități și a clădit morale noi,— încât multă vreme aripile sale vor pulsa în paginile nenumăratelor tomuri.

Vitrinile librăriilor sunt asaltate de romane noi, în care răsboiul ocupă primul plan. Nu mai vorbim de Remarque, Glaeser, Arnold Zweig, ale căror lucrări sunt în biblioteca oricărui cetitor, dar pomenim numai de cele mai recente; bunăoară Ludwig Renn, în cele două romane „Krieg" și „Nach Krieg", sau Emil Lengyiel, cu romanul său „L'exprèss a bestiaux", sau scriitorul palestinian Victor Hameiri cu „Nebunia cea mare" unde înfățișează suferințele evreilor în răsboiul mondial.

Am citit numai câteva din nenumăratele cărți ale celui mai sângeros capitol din istoria omenirii.

La noi răsboiul a influențat 3 scriitori, pe d-nii: Cezar Petrescu, în „Intunecare", Eugen Goga în „Cartea facerii" și Camil Petrescu în recentul său roman „Ultima noapte de dragoste, prima noapte de răsboiu".

România încă nu are romanul românesc specific și original. Cauzele sunt multiple și au fost discuții largi în jurul acestui subiect. Unii au analizat mediul societății românești, prea fad și puțin interesant pentru un roman cu proporții mari, iar alții au conclus că încă nu s'a născut romancierul vremurilor noastre actuale. Indiferent de partea cui este dreptatea, trebuie să constatăm realitatea: nu există romanul românesc.

Totuși, incercările d-lor Cezar Petrescu, Ardeleanu, Basarabescu, Rebreanu, Galaction, Cocea, Teodoreanu, etc. sunt date în desvoltarea literaturii românești și evoluției pozitive spre romanul mentalității și atmosferei românești.

„Intunecare" cartea d-lui Cezar Petrescu, prezintă fresca societății românești în timpul răsboiului. Romanul are ceva din arhitectonica romanelor rusești: nu un simplu și sigur personaj central în jurul căruia să se desfășoare acțiunea,— ci mai mulți eroi, angrenați în lanțul vieții, în care fiecare joacă, trăește și suferă.

Romanul d-lui Camil Petrescu intitulat „Ultima noapte de dragoste, prima noapte de răsboiu" e un roman cu totul diferit de „Intunecare".

Dacă la „Intunecare" răsboiul e tema principală, sau ca să întrebuințăm un termen muzical „leitmotivul", iar oamenii și faptele sunt piese care mișună în jurul acestui fapt, romanul d-lui Cammil Petrescu prezintă un aspect invers: tema principală e omul și sentimentele sale, iar răsboiul un pretext.

Subiectul romanului e brodat pe gelozia lui Gheorghidiu, care conduce toată acțiunea. Acasă și în răsboiu, nu are decât un singur gând, nevasta; și o singură dorință, s'o revadă.

E ros de gelozie și fiecare gest, fiecare vorbă e interpretată de Gheorghidiu, ca o culpă pentru tânăra sa soție.

Cu siguranță că o asemenea temă poate justifica un roman, cu proporții mari, și acțiuni intense.

Eroii sunt Gheorghidiu și nevasta lui pentru care autorul și-a dat toată osteneala, toată silința și tot talentul ca să-i înfățișeze

(Continuarea în pagina II-a)

Reportaje locale

Aspecte și obiceiuri nomade

O șatră de țigani pe șesul Bahluiului

Pe șesul dela Abator a poposit zilele trecute o șatră de țigani. Ne-am dus să-i vedem, sub impulsul vechilor povestiri despre viața romantică a nomazilor.

Șatra

Am zărit din depărtare șatra: un mușuroi de corturi și căruțe.

Ne-am apropiat.

Pâlcuri de copii goi, aleargă de colo colo, sau se joacă în praf. Țigani și țigance stau în ușa corturilor. Unii își dreg hainele; alții fumează liniștit din pipă. Pe lângă focuri câțiva țigani lucrează verigi, chei și alte obiecte de fier.

La ghicit

Abea făcurăm câțiva pași prin șatră și ne năvălesc copiii, care întind mâna, să le dăm câte un ban.

Câteva țigănci se apropie.

— Să vă ghicească baba, că baba știe a spune.

— Ba să vă ghicesc eu, că asta nu știe, — sare altă țigancă.

— Ba eu, se repede a treia.

Și țigancele încep să se certe între ele. Cearta se transformă într'un match de scuipături și apoi într'o bătae în regulă, fiecare dintre ele încercând rezistența părului adversarei.

Bulibașa

Dintr'un cort ese un țigan bătrân voinic și gras. E bulibașa. Intrăm în vorbă cu dânsul. E om deștept și priceput la cuvânt.

— Nu mai sunt țiganii ca altă dată, ne spune dânsul. Moare poporul. Li-i rușine cu numele lor vechi și nici credința bătrânilor n'o mai au. Cum dau de o slujbă, fug din șatră. Să știi că moare poporul țigănesc!

O nuntă

Cu familiaritate, Bulibașa, ține să ne arate obiceiurile țigănești la nuntă. O pereche se căsătorise de două zile; iar conform datinei, balul are loc a treia zi.

La un semn al bulibașei, un tânăr suflă în goarnă.

Țiganii ies din corturi. Un taraf de lăutari se așează în mijlocul șatrei.

Tinerii nou căsătoriți, îmbrăcați în roșu, se așează turcește pe o foae de cort și în jurul lor se pornește o horă vioae. Fiecare dintre țigani ia apoi mireasa și dansează pe rând cu dânsa în mijlocul horei. La fel fac țigancele cu mirele.

După dans bulibașa se apropie de tânăra pereche și o binecuvintează.

Cu asta, nunta s'a sfârșit.

*

Târziu pornim spre casă. Printre corturi zărim femeile din mahala venite în șatră, să le ghicească babele.

Un țigănaș chinuește strunele unei viori, ca să prindă un vals modern.

Pe lângă focuri lucrează fierarii. Copiii țipă, plâng și se joacă. Și înserarea cade melancolică peste acest popor care-și trăește ultimele clipe, înainte de a fi complect înghițit de civilizație.

M. Săveneanu

Bon No. 8
de participare la marile
Premii gratuite
oferite de Societatea
„Asigurarea Românească și Țărănească"
50.000 lei numerar
Detașați seria complectă

DOCTOR
M. MATASARU
Specializat la Paris—fost azistent de spital la Paris
Boli interne:
INIMA, PLĂMÂNI
şi tratamentul tuberculozei pulmonare cu Pneumatorax artificială
Str. Mârzescu 16 (parter)
Cons. 9—11 şi 3—6

DOCTOR
MARGARETA CORDESCU
medic secundar a maternităţii
Cons. zilnic între orele 1-4 şi 7-8
pentru boli de femei. Naşteri
In str. Mârzescu 16

AVIZ
Infiinţăm câte o filială în toate oraşele. Pentru aceasta se caută o persoană capabilă (de specialitate) ca
DIRECTOR DE FILIALĂ
Câştig lunar 150—200 Dolari. Oferte sub „Filială" adresaţi: Postschliessfach 323 Kassel (Germania).

TEATRUL NAŢIONAL
Joi 28 Mai 1931 ora 9 seara precis
Formidabil succes
EXCELENŢA SA...
Comedie bufă în 4 acte de Francis de Croisset
în rolurile principale aşi scenei ieşene:
Miluţă Gheorghiu, C. Ramadan, Margareta Baciu, I. C. Damira etc..
Biletele cu Preţuri Populare la agenţia Braşcu.

Fabrica de mătăsuri
NATHAN GELLER
Str. Smârdan 70
VINDE IN DETAIL
Shantung de mătasă naturală,
Crêpe de chine, voile georgette, Crêpe satin, etc.
Calităţi superioare

Crema Mony este cea mai fină crema pentru înfrumuseţarea feţei.
Crema Mony este secretul Doamnelor frumoase
Crema Mony este preparată din substanţe inalterabile şi nevătămătoare.
Crema Mony întinereşte pielea dându-i un aspect proaspăt şi catifelat.
Crema Mony se intrebuinţează cu mare succes contra pistruilor, petelor de ficat, sarcini, bubuliţe, coşuri, erupţiuni şi crăpături ale pielei şi a buzelor provenite din vânt sau orice cauze; asigură în scurt timp efectul dorit.
Depozit general: Farmacia Curţei Regale FRAŢII Dr. KONYA

ONDULAŢIUNILE PERMANENTE
SUNT RECOMANDABILE PENTRU SEZONUL DE VARĂ
Coafor DEMEK Sosor
Strada Lăpuşneanu No. 24
CEREŢI PROSPECTE

DESFACERE DE
VINURI NATURALE
din Podgoria Bucium
Str. Sf. Sava No. 2
Vânzare cu litrul
PREŢURI REDUSE

DOCTORUL
Enric Pekelman
Medic Dentist
S'A MUTAT
în Str. Carol 44
(Casa Beer) lângă Fundaţia Ferdinand şi consultă în toate zilele (afară de Duminică între orele 9-1 şi 3-7

DOCTORUL
R. DAMSKER
str. Ghica-Vodă No. 44-46
consultă zilnic
MEDICINA INTERNA
SIFILIS şi
GENITO-URINARE
între orele 8-11 a. m. şi 3-7 p m
Diathermie şi băi de lumină

Tribunalul Jud. Iaşi S. 3-a
Publicaţie de Vânzare No. 4483
din 23 Mai 1931

Tribunalul Iaşi sect. 3, prin jurnalul No. 5569 | 931 a autorizat Corpul Portăreilor Iaşi să efectueze din nou toate formele de vânzare prin licitaţie publică a averei mobile proprietatea falitei Soc. anon. „Banca „Uniunea-Română" prin reprezentanţii ei legali cu sediul în Iaşi, str. Lăpuşneanu No. 40, compusă din mărfuri, maşini, unelte, materiale şi mobilier, evaluate de expert la suma de 851.220 lei. Se încunoştiinţează că vânzarea şi adjudecarea acestei averi vor avea loc în ziua de 27 Mai 1931 la ora 14, la faţa locurilor din Iaşi, str. Lăpuşneanu No. 40, str. Zugravilor (Fabrica Casânca) şi Şos. Naţională No. 72, începîndu-se licitaţia publică dela suma evaluărei expertului, cu facultatea d-lui jude Sindic, de a o începe şi dela o sumă mai mică sub rezerva omologărei Tribunalului
Dosar No. 5/931
Preşedinte M. Eşianu
Portărel, Mih. Elaş

DENTISTUL
FRIEDRICH GRÜNBERG
S'A MUTAT
în str. Ştefan cel Mare 3
lângă Hotel Continental
Consult. 9—1 3—7

Tribunalul jud. Iaşi Sect. 3-a
Publicaţie de Vânzare No. 4416
din 20 Mai 1931

Tribunalul Iaşi, secţia 3, prin jurnalul din 13 Mai 1931, a autvrizat Corpul Portăreilor Trib. Iaşi, să efectueze din nou, toate formele de vânzare silită, prin licitaţie publică, a imobilului situat pe şoseaua Erbiceni, din comuna Podul-Iloaei, Plasa Bahlui-Cârligătura, jud. Iaşi, proprietatea falitului Uşer Uşerovici, domiciliat în com. Podul Iloaei, jud. Iaşi, a cărui situaţie, conform procesului verbal încheiat la 2 Iulie 1930, de d. judecător al Ocol. Rural Podul Iloaei, jud. Iaşi, aflat la dosar este: Imobilul situat pe şoseaua Erbiceni, din comuna Podul-Iloaei Plasa Bahlui-Cârligătura, jud. Iaşi, proprietatea falitului sus menţionat, se compune dintr'un teren în suprafaţă de 1.061,45 m. p. cu faţada de 24 metri lungime, având pe el următoarele clădiri: O magazie de cereale, construită din scânduri de brad, cu stâlpi de stejar, la mijlocul terenului este un coşer de porumb, lung şi înalt de câte 6 metri şi lat de 1 metru. Pe acest teren se mai află încă 3 clădiri mici şi vechi şi anume: la faţă o căsoae de bârne lipite şi o ghereţă de scânduri de brad, având în spate un grajd de scânduri, uzat, de vite. Se megieşeşte la răsărit cu şoseaua Erbiceni, la apus cu Pascal Goldştein, la miază zi cu Lazăr Golovat şi la miază-noapte cu Ioan D. Colac. Acest imobil este evaluat prin sus menţionatul proces-verbal la suma de 15.000 lei.

Se încunoştiinţează că vânzarea şi adjudecarea acestui imobil vor avea loc în pretoriul Tribunalului Iaşi, secţia 3-a în ziua de 1 Iulie 1931, ora 18, începându-se licitaţia publică, de la suma de 50,000 lei fixată de acest tribunal prin jurnalul din 13 Mai 1931. Dosar No. 47 | 1930
Preşedinte M. Eşianu
Portărel, V. Stănescu

Contra Muştelor
ploşniţelor, gândacilor şi a tuturor insectelor recomandăm
INSECTOMOR
un produs englezesc introdus în toate ţările occidentale.
Cereţi bidoane originale la magazinul de văpselărie şi parfumerie
„La Cămila"
Centrala: str. Anast. Panu 47
Filiale: str. I. C. Brătianu 162
şi str. Anast. Panu 27

x Fiţi atenţi când cereţi „Crema de lăcrămioare". Ea se vinde numai în ambalaj original cu iscălitura Dr. Beceanu.

Tribunalul Iaşi secţia 3-a
Publicaţie de Vânzare No. 4482
din 23 Mai 1931

Tribunalul Iaşi secţia 3-a prin jurnalul No. 5621 | 1931 a autorizat Corpul Portăreilor Iaşi să efectueze toate formele de vânzare prin licitaţie publică a averei mobile proprietatea falitului Neculai V. Manisali, domiciliat în com. Bucium, jud. Iaşi compusă din mărfuri şi mobilier casnic, evaluate de d. jude Ajutor al judecătoriei Ocol 2 Mixt Iaşi, la suma de 79.000 lei, prin inventarul încheiat la 28 Aprilie 1931.

Se încunoştiinţează că vînzarea şi adjudecarea acestei averi, vor avea loc în ziua de 29 Mai 1931, ora 14, la faţa locului, din com. Bucium, jud. Iaşi, începându-se licitaţia publică de la suma evaluărei sus menţionate cu facultatea d-lui jude Sindic de a o începe şi de la o sumă mai mică sub rezerva omologărei tribunalului.
Dosar No. 44 | 929
Preşedinte, M. Eşianu
Portărel, Mih. Elaş

„OPINIA"
LITERARA ŞI ARTISTICA

(Continuarea din pagina I-a)

După ce se vor primi părerile acestor scriitori, un comitet special, urmând indicaţiile căpătate, va întocmi planul romanului Europei.

Siguranţă...

Un infirmier, vrând să obţie un post într'un spital, trebuea să depuie un mic examen. Medicul şef îi punea diferite întrebări. Una din ele a fost aceasta:

— Ce trebue să faci după operaţie?

Infirmierul răspunse cu siguranţă:

— Trebuie să ridic cadavrul!

Şi se spune că solicitantul a fost imediat angajat!...

Un violonist de valoare

Ziarul românesc „America" din Cleveland (Statele-Unite), vorbind despre violonistul Sandu Albu care a concertat în ţară la noi, scrie următoarele:

„Violonistul Sandu Albu s'a reîntors acum de curând din ţară, unde a fost aclamat de ziarele româneşti ca „al doilea Enescu al României". Cum era şi natural, vizita violonistului Sandu Albu în ţară a fost un adevărat succes.

„D. Albu, după ce absolvit Conservatorul de muzică la Bucureşti, a plecat la Praga, unde şi-a continuat studiile. Pe urmă a concertat cu mare succes la Bucureşti, Praga şi Viena. In ultimii ani s'a stabilit la New-York. Prin muncă, perseverenţă şi calităţi necontestate, d. Albu şi-a câştigat un loc de frunte în metropola New-Yorkului".

Amintim cititorilor că Sandu Albu a dat şi la Iaşi două concerte, obţinând un succes ferm.

Intre femei

— Şi tu crezi ceiace se spune despre Lizica?

— Desigur. Dar ce anume se spune?..

Reviste

A apărut primul număr din *„Lumea Veselă"*, redactată de I. Rott şi H. Silviu. Cuprinde schiţe humoristice, cronici rimate, anecdote din viaţa scriitorilor, glume, etc... In opt pagini, 3 lei. Noua revistă este editată de cenaclul ieşan „Voinţa".

Foot-Ball

„Concordia" învinge „Mihai-Viteazul" cu 3-1 (1-0)
Succesul echipei ieşene

Ieri după amiază la parcul sportiv dela Copou echipele campioane ale Moldovei şi Basarabiei („Concordia" şi „Mihai Viteazul şi-au disputat întâietatea în match pentru campionatul interdistrictual.

Jocul a prezintat în ansamblu faze frumoase şi s'a terminat cu rezultatul 3 la 1 pentru Concordia.

Dela „Concordia" s'au remarcat: Vonica, Dângă, Bogdan, Frank şi Nicolau, iar dela „Mihai Viteaz" Şabotin, Vasilevschi, Şaliapov, Terek şi Murea II.

D, Micinski s'a dovedit a fi un arbitru de rang.

„Concordia" prin match câştigat, a dovedit că este o echipă redutabilă, care face cinste Iaşului.

Cr.

Iarăşi inundaţii în jud. Iaşi
Apele Prutului şi Jijiei pătrund în unele sate.— Drumurile desfundate

Ploile din ultimele zile au provocat inundaţii în judeţul nostru.

Astfel în Bivolari şi Borşa, apele Prutului şi ale Jijiei s'au umplut şi au revărsat, inundând lanurile.

*

In satul Borşa un cioban a fost surprins cu 20 de oi de puhoiul apelor.

Ciobanul abea şi-a putut salva viaţa urcându-se într'un copac.

Oile însă s'au înecat.

Prutul revarsă

Prutul a revărsat în comunele din împrejurimile Unghenilor.

La Bosia apa a pătruns în sat, inundând casele ce se aflau situate în regiuni joase.

Locuitorii au dormit noaptea pe acoperişurile caselor.

In apropiere de Ţutora, în regiunea unde Prutul are malurile joase, apele au părăsit matca, inundând şoseaua pe o distanţă mare. Două podeţe şi un pod mai mare au fost luate de ape. Circulaţia în unele puncte este întreruptă.

Propaganda electorală întreruptă

Din cauza ploilor unele şosele au fost inundate, altele complect desfundate, aşa încât circulaţia era imposibilă.

Din această pricină, ieri, fruntaşii politici n'au putut face propagandă electorală decât în comunele pe unde trece şoseaua Naţională.

Şi în oraş

ploile din ultimele zile au provocat inundaţii în cartierele dela periferia Iaşului.

Astfel în unele mahalale, bălţile s'au unit cu apa Bahluiului—care este deasemenea în creştere făcând circulaţia imposiaiă şi primejduind casele.

C. Vlad.

O elevă se aruncă în Prut
pentrucă avea note rele la scoală

Cernăuţi 25.—O impresionantă sinucidere s'a înregistrat la Cernăuţi

Un profesor dela internatul din str. Veche a venit la poliţie şi a anunţat că eleva Eugenia Ţigaria, în vrâstă de 15 ani, a dispărut dela şcoală. Profesorul a predat o scrisoare din partea elevei.

In scrisoare fata arată că se va arunca în Prut, deoarece are note rele la şcoală şi nu poate suporta această ruşine. E aproape sigur că ea şi-a pus în aplicare planul funest, deoarece până în prezent n'a putut fi regăsită.

INFORMAŢIUNI

x *D. prefect I. Axinte a intervenit din nou la centru, cerând trimiterea urgentă a acreditivelor necesare pentru plata pensionarilor şi corpului didactic.*

D. Axinte, observând justele doleanţe ale solicitanţilor în cauză, a făcut de astă dată un demers energic.

x Numeroşi cetăţeni ne înştiinţează că brutarul Lupu din Tg. Cucului care vinde pânea cu un leu mai ieftin, are şi o fabrică de sifoane, unde sifonul se vinde numai cu doi lei.

Şi pe drept cuvânt cetăţenii se întreabă, pentru cc ceilalţi brutari şi fabricanţi de sifoane speculează populaţia, iar autorităţile în drept nu iau nicio măsură? Ba ceva mai mult; s fac şicane ciudate brutarului Lupu...

x Precum am anunţat, mausoleul eroilor dela Galata se prezintă în condiţiunile cele mai demne şi mai frumoase. Faptul a putut fi constatat din nou, cu prilejul z lei eroilor. Şi meritul acestei înălţătoare realizări se datoreşte în cea mai mare măsură d-lui general Botez.

x Camera de punere subt acuzare a confirmat mandatele de arestare a celor şase săteni dela Belceşti, acuzaţi de rebeliune.

Agresiune antisemită
la Bălţi

Bălţi 25 — Un grup de tineri a comis Sâmbătă agresiuni antisemite la marginea oraşului.

Trei halutzimi au fost maltrataţi. Populaţia evreiască a fost cuprinsă de panică.

Doi dintre agresori au fost prinşi şi cercetaţi la poliţie.

Coresp.

x D. George G. Apostolescu din Siguranţa generală, ne roagă să desminţim informaţia apărută în ziare cu privire la mutarea d-sale la Tg. Frumos.

x Aflîndu-se în campanie electorală la Calaraşi (Basarabia), d. C. Stere a fost maltratat de nişte agenţi liberali.

D. Stere a trimis o telegramă de protest d-lui Argetoianu; şi o altă telegramă d-lui Duca,... prin care-l felicită pentru zelul agenţilor săi.

x Elevul Const. Dumitrescu, atentatorul la viaţa d-lui Em. Socor, a fost condamnat la trei ani închisoare, din care i se scade preventia de cinci luni.

x *D. dr. Iorga*, fiul primului ministru, a vizitat ieri judeţul Iaşi, însoţit de d. Apostolescu din serviciul Siguranţei.

La Erbiceni, d. dr. Iorga s'a interesat de înfiinţarea sanatoriului de tuberculoşi şi a făgăduit că va interveni ca să se ieie măsuri pentru amenajarea localului.

La Podul-Iloaei şi Tg. Frumos, d. dr. Iorga s'a interesat de starea higienică şi edilitară a oraşelelor.

x Din cauza timpului nefavorabil, cursa ciclistă care urma să aibă loc ieri în pista parcului sportiv, a fost amânată pentru Duminica viitoare.

x Bine-cunoscutul artist comic *I. Băjescu-Oardă* a semnat un contract cu teatrul *„Picadilly"* şi va debuta în revista de deschidere.

Deasemeni, direcţiunea duce tratative cu marele comedian evreu *Isidore Asckenazy*, căruia autorul spectacolului *„O guriţă la'ntuneric"* d-l I. Berg, i-a scris un skaetsch special.

Romanul românesc de război
(Continuarea din pagina I-a)

cât mai real, cât mai veridici,— neglijând restul, atmosfera şi acţiunea.

Războiul, tranşeele şi moartea nu sunt prezentate în aceiaşi intensitate ca în cărţile lui Remarque sau Renn. Cetitorul nu simte fiorul morţii, şi ceteşte romanul liniştit, la bărbier sau la aperitiv.

In „Intunecare" dl. Cesar Petrescu prezintă—dacă nu măcelul omenesc în toată cruzimea sa,— în schimb suferinţele lui Radu Comşa şi a celor din jur, găsesc ecou în sufletul cetitorului; eroii nu ne lasă indiferenţi, suferim şi sperăm odată cu ei.

La dl. Camil Petrescu, războiul e prezentat mai mult ca memorii, impresii fugare, note de istoric şi nu frânturi de viaţă zărite prin prisma romancierului.

Şi în privinţa stilului avem de făcut unele observaţii.

Stilul în romanul „Ultima noapte de dragoste, prima noapte de războiu" e mai îngrijit, căutat, artistic, pe când la „Intunecare" stilul e dur, sombru, greoiu, ca şi viaţa care nu poate fi întotdeauna cântată în versurile lui Racine.

La Remarque s'a constatat că stilul suferă în senzul că nu e armonios, cizelat, parfumat şi totuşi aceasta nu scade întru nimic din valoarea romanului său care înfăţişează viaţa în totul, neglijând stilul-forma de expresie—in favoarea expresiei în sine.

Nimeni nu va cere artă în momentul când Paul e în groapă, cu ceasornicarul Duval, când momentul în sine îţi produce emoţii, fiori, care sunt chezăşia adevăratei creaţiuni artistice.

Ceace a isbit în piesa lui Sheriff „Călătoria din urmă" e tocmai simplitatea, expresia vorbii, care în faţa morţii nu caută cuvântul artistic sau moral, ci expresia potrivită şi adecvată situaţiei sufleteşti.

A produs o adevărată vâlvă romanul lui James Joye „Ulysse" unde eroul întrebuinţează limbi şi expresii diferite, după ţări şi temperamente.

Să nu uităm că d-l Camil Petrescu e poet, şi încă unul de talent, aşa că se poate lesne explica preferinţa dumnisale pentru expresiile artistice. Căci în poezie mai mult ca oriunde, expresia e o condiţie esenţială a reuşitei.

Totuşi, nu se poate nega romanului, „Ultima noapte de dragoste, prima noapte de războiu" multe calităţi. In special mai reuşită e prima parte a romanului, căsnicia soţilor Gheorghidiu şi gelozia bărbatului, în unele locuri inteligent justificată psihologiceşte.

Bine conturată şi mult mai reuşită decât Gheorghidiu e femeia, tipul adevăratei bucureştence, fină, atentă, rafinată şi înşelătoare.

Gelozia lui Gheorghidiu e prea puţin analizată, sentimentul acesta vulcanic e prea greu pentru pana d-lui Camil Petrescu.

Gelozia se manifestă în roman lent, sau ca să întrebuinţăm un cuvânt mai potrivit, prea literar, pe când în realitate, un asemenea sentiment covârşeşte şi depăşeşte legi şi oameni.

Pasiunile omeneşti încă n'au găsit în România cântăreţul şi chirurgul. Românii de obiceiu nu au cultura psihică atât de pasionantă ca a ruşilor, bunăoară.

Preferăm în locul romancierului Camil Petrescu, pe poetul şi dramaturgul Camil Petrescu, domenii unde talentul său se manifestă sclipitor şi puternic.

B. Causansky

x Bătăturile le înlăturaţi sigur cu „Coricol".
Depozit: Farmacia Polak, str. Ştefan cel Mare.

Vizita la Iaşi a d-lui prof. Iorga

Glume şi observaţii. — Intrunirea dela Sidoli. — Declaraţiile primului-ministru

Continuindu-şi vizitele în ţară, d. prof. N. Iorga a fost ieri dimineaţă în localitate. Iată cum a decurs această vizită.

In gară

Ora 7 dimineaţă. Pe peronul gării, un public numeros. Reprezintanţii autorităţilor au luat loc în faţa sălii de recepţie. Ordinea este perfect ţinută de organele poliţieneşti şi jandarmi, sub directa observaţie a d-lor inspector de siguranţă Bărzescu, chestor Teodoru şi căpitan Oprescu.

Trenul are puţină întârziere.

Profetul

In aşteptare, se fac glume. D. administrator financiar Ilie Florescu e asaltat de tot felul de funcţionari cu aceiaş întrebare.

— „Când daţi pe Maiu ? Când achitaţi învăţătorii pe Aprilie ?"

D. administrator răspunde zâmbind :

— Drept să vă spun; mă chiamă Ilie, dar nu-s prooroc !...

*

Ora 7.50. Un şuerat prelung răsună din depărtare, iar câteva clipe mai târziu vagonul ministerial se opreşte în faţa sălii de recepţie.

In vagonul ministerial se urcă d-nii prefect Ion Axinte şi prof. Ion Petrovici, care au o consfătuire asupra felului cum urmează să decurgă vizita d-lui prim-ministru în oraş.

O întâlnire duioasă

După dorinţa primului ministru, peronul a fost imediat evacuat.

Insoţit de d-nii Petrovici, Axinte şi Şoneriu, d. prof Iorga împreună cu fiica şi fiul d-sale, au descins pe peron. D. prefect Axinte a oferit un buchet de flori d-rei Iorga, o şatenă mignon plină de farmec într'un sobru dar elegant pardesiu verde.

La eşire din gară, primul ministru a fost întâmpinat de bătrânul liberar ieşan d. Elias Şaraga.

— Am onoarea să vă prezint actul de botez literar al dv.

Şi bătrânul liberar a întins primului ministru o carte postală pe care i-a trimis-o d. Iorga, la tipărirea primului său volum.

Foarte emoţionat, primul ministru a strâns mâna fostului său ed tor.

Azistenţa a fost filmată.

Recepţia oficială

In timp ce d. prof. Iorga a plecat să viziteze Cetăţuia, s'au adunat în sala de recepţie a palatului de justiţie reprezintanţii autorităţilor militare şi civile. La ora 10 intră d. prim ministru, însoţit de P. S. S. arhireul Leu-Botăşăneanu, vicarul mitropoliei. D. prefect Axinte face prezintările de rigoare.

O aniversară

Fiindu-i prezintat d. general Prodan, comandantul corpului 4 arm., d. Iorga exclamă :

— Te-am avut elev la şcoala de r zboiu.

— Da.

— Anul acesta se împlinesc 20 de ani de când am fost profesor la această şcoală.

Palatul de justiţie

Vorbindu-se despre palatul de justiţie, d. Iorga spune :

— Pe din afară, are aspectul mizerabil al unui castel medieval. Pe dinăuntru mai e cum e.

Vizitând interiorul, d. Iorga a declarat că chipurile voevozilor din sala de recepţie sânt cea mai proastă cromolitografie din câte a văzut. Iar despre bolta din mijlocul sălii, s'a pronunţat că :

— Asta e bună pentru cinematograf, pentru „Alhambra". Te aştepţi parcă să apară acolo, din minut în minut, nişte dănţuitoare.

Curtea cu juri e frumoasă. Dar copiată după o capelă din Paris.

— Nicăiri, spune d. prof Iorga, nu e aşa de desvoltat talentul de a copia, ca la noi.

Revizuirea averilor

D. prefect Axinte conduce pe primul ministru spre întrarea la prefectură, şi-i arată halul în care se găseşte. Primul ministru făgăduieşte că va face tot posibilul pentru a trimite fonduri.

— N'avem bani acuma.

Un glas : — Dar când vor fi ?

D. prof. Iorga : — Când se va face revizuirea averilor funcţionarilor publici.

Noroiul ieşan

Stând de vorbă cu d. primar P. Bogdan, primul ministru îi spune :

— Am făcut numai o mică plimbare, domnule primar, şi iată în ce hal am ajuns. Sunt plin de noroi !

D. P. Bogdan : — Ar dispare noroiul, dacă am avea fonduri cu ce să reparăm străzile.

*

Se discută despre expropiere.

D. prof. Iorga : — Vom face o nouă lege de expropriere.

Un glas : — Desigur pe alte baze, cu experţi buni.

D. Iorga

D. prof. Iorga : — A nu ! nu ! Eu sunt filolog. Ex-pert; Ex-şpert, se cam apropie !.

Intrunirea

Dela palatul de justiţie întreaga asistenţă a plecat spre sala Sidoli, unde era adunată multă lume.

Primul vorbeşte d. prefect *Ion Axinte*. D-sa urează bun sosit primului ministru.

D. prof. Iorga mulţumeşte mulţimii şi spune : — Am venit aici ca şef al guvernului şi reprezintant al Coroanei. Dacă aş vedea că aveţi credinţa că am venit aci ca om de partid, mi-aşi lua imediat pălăria şi aşi pleca.

Discursul d-lui Pertovici

A luat cuvântul d. prof. Ion Petrovici. D-sa a vorbit frumos, elegant, colorat.

D. Petrovici elogiază personalitatea d-lui Iorga şi termină amintind că acum 25 ani d. Iorga a fost ales la Iaşi deputat, pentru prima oară. Atunci Iaşul l-a ajutat pe d. prof. Iorga să înceapă în Cameră politica sa sănătoasă ; az Iaşul îl va ajuta să înceapă guvernarea.

Declaraţiile d-lui prof. Iorga

Ia apoi cuvântul d. prof. Iorga.

„Sunt urmaşul după mamă al lui Iordache Drăghici care a dat prima Constituţie Moldovei. Nu pot fi eu acela care s'o calc.

Un om cinstit, muncitor şi cu experienţă nu va face decât o dictatură morală. După 40 de ani de experienţă, am dreptul să chem pe toţi la mobilizare fără nici o deosebire. Cei răi, care nu mă urmează acum îmi vor deveni partizani după câtva timp. M. S. Regele mi-a dat o mătură mare. Voiu mătura şi voiu lăsa geamurile deschise, ca vântul să sufle şi cel din urmă fir de praf.

In continuare primul ministru arată că prin partidele politice ţara n'a progresat prea mult.

Vorbind despre Basarabia, spune că este acolo unul (N. R.—E vorba de d. C. Stere care ridică steagul revoluţiei). Atâta timp cât sunt aici (şi d. Iorga se bate cu pumnul în piept), voiu avea un ac mare pentru pielea groasă a cojocului său.

D. Iorga arată că va întregi Moldova cu Basarabia şi Bucovina, va simplifica programul şcolilor, va menţine în slujbe funcţionării merituoşi, va schimba actualul sistem de impozite, într'un cuvânt va ridica situaţia morală şi materială a ţării în patru ani de guvernare.

D. Prof. Iorga şi evreii

La ieşire din sală a fost prezentat primului ministru, rabinul dr. Em. Stein, care i-a spus :

— In calitatea mea de rabin, vă asigur că evreii sunt fericiţi de a vă avea în fruntea guvernului.

D. prof. Iorga : — Mulţumesc frumos, şi te rog să spui evreilor că vreau binele lor. Să se lase însă de Ghetto şi să fie buni români.

*

După întrunire, primul ministru a plecat la Botoşani. In drum, d-sa s'a oprit la Podul Iloaei şi Tg. Frumos.

S. MAUR

Un elev din Iaşi
moşteneşte din America 8 milioane lei

Autorităţile judeţului Vaslui au primit o înştiinţare din partea consulatului american din Bucureşti, prin care se anunţă moartea milionarului Lituanovici din New-York,—originar din România judeţul Vaslui, comuna Codăeşti. Milionarul a lăsat prin testament suma de 50.000 dolari (opt milioane lei), nepotului său Sacagiu Zissu, elev la şcoala comercială superioară din Iaşi.

Fericitul moştenitor şi-a înaintat actele pentru paşaport.

El va pleca în America, spre a intra în stăpânirea frumoasei averi.

Spectacolele zilei

Unde mergem astăzi?..

25 Mai

Teatrul Naţional. — *Relache.*

Cinema Trianon.—*Africa vorbeşte,* film ştiinţific-documentar cu explicaţii în limba germană. Al doilea film : *Cafeneaua cea mică* cu *Maurice Chevalier şi Yvonné Valiée,* sonor, cântat şi vorbit în l. franceză.

Cinema Sidoli.— *Anny, Anny, ce dulce eşti,* cu *Anny Ondra* Siegfried Arno şi Felix Bressard, sonor cântat şi vorbit în limba germană.

Al doilea film : *O aventură sportivă* cu *Douglas Fairbanck junior,* sonor. Complectare : *Mickey mecanic,* desene animate sonore.

Cinema Elysée.— *Criza conjugală* (Sexualnoi) cu *Evelyn Holt şi Igo Sym,* sonor. Al doilea film *Vraja circului* sonor cu Werner Feutterer.

Cinema Ghelţer. — *Relache.*

Berăria „Luther" (Piaţa Unirei) Renumitul *Jazz Hubertiny.* Bufet copios cu cele mai delicioase mâncăruri calde şi reci. Supeuri speciale. Bere şi vinuri din pivniţele Luther, *seara dancing în ritmul Jazului Hubertyni.*

x **„Chino-vinul Dr. Rătianu"** cu China, Kola, Coca, Genţiană şi Glicerofosfat de Calciu întăreşte organismul dându-i vigoare. Se recomandă convalescenţilor şi anemicilor.

Depozit : Farmacia Dr. Rătianu str. Cuza Vodă 48.

CÂND durerile, boala şi poate chiar moartea se apropie de Dvs. sunt probabil datorită unei insecte sburătoare, cătărătoare sau târâtoare.... Se ştie că insectele sunt printre cei mai periculoşi propagatori ai boalei. Apăraţi-vă persoana şi locuinţa. Pulverizaţi Flit.

Flit ucide muşte, ţânţari, purici, furnici, molii, ploşniţe, gândaci şi ouăle lor. Ucigător pentru insecte, dar nevătămător pentru om. Intrebuinţare uşoară. Nu păteză. Nu confundaţi Flit cu alte insecticide. Cereţi grenadierul pe bidon galben cu banda neagră.

Pulverizaţi

FLIT

pentru garantia Dvs. Flit nu se vinde decât în bidoane originale închise.

Exclusivitate generala : Drogheria Standard, 2 Strada Zorilor, Bucuresti.

Impresii fugare

Serbătorirea Aglaiei Pruteanu,
aşa cum a fost...

Pentru Sâmbătă seara, regia autonomă a Teatrului Naţional ne-a chemat la reprezentaţia festivă de încununare a unei activităţi din cele mai fructuoase în slujba ei, — patru decenii de muncă zi la zi, — a marei artiste *Aglaia Pruteanu.*

Este de prisos a sublinia ceeace a însemnat persoana festivă pentru evoluţia scenii moldoveneşti ; — dar ne simţim datori a face „scripta manent" o „eşire" justificată a artistului Ion Morţun venit să-şi dee concursul la spectacolul amintit :

— *„Trei sferturi din teatrul ieşan se datoreşte numai şi numai muncii d-nei Pruteanu"* !...

Şi relevăm aceasta, fiindcă am plecat mâhniţi, deziluzionaţi, de felul neomenesc din partea ieşenilor, din partea camarazilor, din partea instituţiei,—cum a fost realizată această festivitate.

Sala, două treimi goală. Nici o floare, nici o vorbă bună pentru aceia care şi astăzi întrece cu prisosinţă întregul bagaj de elemente femenine al scenii care ne-a chemat să înmormântăm cariera celui mai de seamă element pe care l'a avut până în zilele noastre.

*

Artista serbătorită, ne-a dat, — ca şi în trecut,—momente emotive rar întâinite, în realizarea celor trei divertismente,—fiind răsplătită cu aplauze de cei câţiva spectatori din generaţia care astăzi se stinge.

A fost o seară pe care n'o vom uita niciodată !

H. Burileanu-Grancea

x Comitetul pentru construirea unui local propriu de şcoală în Calea Galata, învită pe cetăţeni să ia parte la oficierea serviciului religios pentru punerea pietrii fundamentale, care va avea loc în ziua de 27 Mai ora 4 p. m.

Serviciul se va oficia în prezenţa autorităţilor.

x Predicatorul A. Kahane a ţinut predici în zilele de Schwioth la sinagogile „Kattenberg", „Maidansky" şi „Theller".

O altă crimă pusă în sarcina lui Crivoi
A ucis o femeie, pentru a nu-i plăti o datorie

Un denunţ a venit spre cercetare autorităţilor judeţene.

Cetitorii îşi amintesc de crimele fioroase comise vara trecută de cârciumarul Crivoi din Miroslava-Iaşi.

Zilele trecute urma să se judece la Curtea cu juri procesul asasinului. Dar procesul a fost amânat, întrucât instrucţia încă nu este terminată, criminalul având la activul său mai multe fapte decât se credea la început.

Un locuitor din Uricani denunţă autorităţilor o nouă crimă a cârciumarului din Miroslava.

In urmă cu doi ani, Crivoi cumpărase nişte vite dela o femeie din aceiaşi comună, dându-i poliţe.

La termen femeia a venit spre a încasa banii. Dar Crivoi a trimis-o acasă, spunându-i că va aduce suma.

Intr'adevăr, după o oră, Crivoi a venit acasă la femeie. Ea era singură. El i-a cerut poliţele. Femeia refuzând, criminalul a ucis-o. La început s'a crezut că e vorba de un accident sau de o sinucidere.

Apoi s'a stabilit că e o crimă, iar acum, după doi ani, denunţul aduce confirmarea. Şi el pare cu atât mai verosimil, cu cât se ştie că într'adevăr Crivoi ar fi avut relaţii de afaceri cu femeia respectivă.

Cercetările sunt în continuare.

Rep.

Au dispărut doi copii
ai unui gospodar din Ţicău

De cinci zile, au dispărut fără urme copilaşii Mihai Vatrici în etate de 7 ani şi Ion Vatrici în etate de 5 ani, fiii cetăţeanului Vatrici din Ţicău-parcelele noi No. 41.

Poliţia a fost înştiinţată, dar până acum nu s'a dat de urma copiilor. Cercetările ar trebui intensificate.

Nefericitul tată plânge amar şi spune că, dacă cineva i-a luat copiii, i-i lasă, numai să ştie precis despre soarta lor.

Dacă cineva cunoaşte vre-un indiciu, e rugat să înştiinţeze poliţia, sau pe tatăl la adresa sus arătată.

Adunarea eparhială
s'a amânat

Ieri dimineaţă trebuia să se înceapă la Mitropolie, desbaterile Adunărei eparhiale a Moldovei.

S'a oficiat de către I. P. S. S. Mitropolit, un Te-Deum şi un parastas pentru membrii decedaţi ; apoi s'a trecut în camera de şedinţe.

Făcându-se apelul din 60 de membri care trebuea să ia parte, au răspuns numai 21.

In asemenea condiţiuni, I. P. S. S. Mitropolitul a amânat Adunarea Eparhială până după alegeri. Membrii care au lipsit au fost în majoritate civili, reţinuţi de trebile politice.

INFORMAŢIUNI

x Primind ulterior informaţii precise, suntem bucuroşi să facem o rectificare, pentru stabilirea adevărului şi curmarea oricărui echivoc : *Părintele E. Vasiloschi,* care a aparţinut şi aparţine grupului d-lui prof. I. Petrovici, *n'a fost înscris niciodată în partidul naţional tărănesc şi nu face parte nici din unul din actualele partide politice.*

x D-l Carol Drimer a conferenţiat la „Universitatea Liberă U. E. R. M. Wachtel" despre Iacob Wasserman,—omul şi opera.

x Cetăţenii din str. Sft. Constantin (cu intrarea prin str. Sf. Lazăr) roagă pe d. Primar să dispue facerea măcar a unui trotuar, (lucrare care nu ar necesita mare cheltuială) de oarece până într'un anumit loc (începând din str. Palat) str. Sf. Constantin este complect pavată.

x Ultimele spectacole excepţionale ale Teatrului Naţional au loc în cursul acestei săptămâni. Astfel, Joi 28 crt. se reprezintă comedia *„Excelenţa Sa"* şi Duminecă 30 crt. în matineu şi seara, melodioara operetă : *„M-elle Nitouche".*

Menţionăm că aceste spectacole se dau cu preţuri populare.

x Este probabil că Mercuri se va constitui Banca Agriculturei.

x Doctorul **BRENER** *specialist mamoş,* boli de femei, consultaţii de la 2 până la 4 p. m.

ECOURI

In contra depunerei pietrei de dinţi, şi a coloraţiei brune precum şi pentru pete negre la dantură, nu este suficient să se întrebuinţeze pur şi simplu peria de dinţi. Cu PASTA ŞI SĂPUNUL DE DINŢI GELLE FRÈRES poate orice depunere pe dinţi să fie înlăturată în 3 zile. Dinţii devin iarăşi curaţi, albi şi strălucitori. Prin continuarea întrebuinţării PASTEI ŞI SĂPUNULUI DE DINŢI GELLE FRERES se conservă dinţii şi se previne pierderea lor timpurie.

x Laboratorul de Analize Dr. Beceanu, Piaţa Halei Iaşi, execută în cele mai perfecte condiţiuni, analize complecte de urină. La cerere se pun la dispoziţie vase speciale pentru colectat urina.

DENTISTUL
D. GRÜNBERG-MOLDVAN
Consult. 9—1 şi 3—7
Str. Cuza-Vodă 23
Colţ cu str. Armeană

România
Tribunalul judeţului Iaşi sect. 3-a
Sub Preşedenţia d-lui M. Eşianu Preşedinte
Asesor d-l Gh. Bărgoanu judecător
Şedinţa publică din 19 Mai 1931
PROCES-VERBAL No.

In baza art. 695 şi următorii c. c.

HOTĂRĂŞTE :

Declară în stare de faliment pe Matei Haimovici comerciant din Iaşi, str. Strâmbă No. 4. Numeşte sindic pe d. jude Sindic al Tribunalului Iaşi.

Ordonă aplicarea sigiliilor pe întreaga avere a falitului cu care se deleagă pe d. Judecător Sindic al Tribunalului Iaşi. Fixează provizor epoca încetărei poliţelor la 1 Februarie 1930.

Stabileşte termenul de 3 Iunie 1931 până când creditorii sunt obligaţi să presinte la secretariatul sindicului declaraţiile de creanţile lor.

Fixează termenul de 13 Iunie 1931 orele 13 când va proceda la încheerea procesului verbal de verificarea creanţelor lor. Ordonă numitului falit ca până în termen de trei zile să presinte bilanţul şi registrele sale comerciale. Această sentinţă se va executa provizoriu.

Se vor îndeplini dispoziţiunile art. 709, 710 şi 948 din cod com. şi conform art. 712 cod com. se va comunica o copie d-lui Prim Procuror şi d-lui Jude Sindic al Tribunalului. Cu drept de opoziţie şi apel înlăuntrul termenului prescris de art. 711 din cod. com.

Dată şi pronunţată în şedinţă publică astăzi 19 Mai 1931.

(ss) M. Eşianu (ss) Gh. Bărgoanu
Grefier, Al. Mustăreţ
Conf., Constantineseu

x *Crema Khasya* face să dispară ridurile (sbârciturile) feţei. Depozit: Farmacia Poliak str. Ştefancel Mare.

SE CAUTĂ bucătăreasă vrednică, priceputâ, de preferinţă germană. Serviciu uşor. A se adresa Bulevardul Elisabeta No. 5, orele 14—16.

OCAZIUNE RARĂ De vânzare una sofragerie complectă şi nouă precum şi diverse obiecte casnice. A se adresa stradela Sf. Atanase No. 3 casele Gali. De văzut între orele 2—4 p. m.

CUMPĂRĂM cazan de aburi în stare bună de funcţiune, capacitate între 500—1000 litri. A se adresa la ziar sub A.

COAFEUZĂ se angajează pentru Băile Ogiinzi, cu salar, sau la parte. Se oferă şi locuinţă. A se adresa Coafor „Unirea" C. Codreanu.

DE INCHIRIAT una cameră mobilată pentru două persoane, cu sau fără pensiune. A se adresa la d-na Manolescu str. Păcurari 14.

CAUT POST casieriţă sau vânzătoare. Scriere frumoasă. Adresa : D-ra Cela Marcu str. Smirdan 46

DE VÂNZARE războaie noi, pentru lucratul covoarelor ; adresaţi-vă str. V. Stroescu 16.

DE INCHIRIAT AVANTAJOS 2 odăi cu bucătărie, cameră pentru lemne, instalaţie de lumină electrică, apă, canal, etc. libere de la 26 Mai 1931. De asemenea una odae separată, toate în etajul al II-lea în str. I. C. Brătianu No. 189. A se adresa la proprietar d. H. Blumenfeld farmacist strada Banu 4.

AVIZ

Se aduce la cunoştinţa d-lor Funcţionari C. F. R,, P. T. T. şi Pensionari din Iaşi că pot cumpara ori ce îmbrăcăminte de comandă, precum şi manufactură, Pânzărie, încălţăminte, cuverturi etc. în Rate Lunare.

Magazinul Universal La NOUL PARADIS Leon Katz strada Elena Doamna No. 4 (casele proprii)

DE VÂNZARE vie comuna Bucium întinderea 5 şi jum. hectare pe rod, restul 20 hectare, pădure, livadă de pruni, arătură, fâneaţă, casă, cramă de piatră, grajd, etc... etc... Cazan de rachiu, toate unaltele viei, etc... etc... Poziţie pitorească, peste drum de primăria Bucium. Adresa : Str. Sf. Sava 2.

DE VÂNZARE casele din str Asachi No. 8, având 6 camere un geamlâc mare, bucătărie, cămări, şură, pivniţă, grădină, casa gospod., instalaţie de apă şi de lumină.

Eventual DE INCHIRIAT tre. camere cu geamlâc, intrări separate. Vizibile între orele 2—4 p.m.

ULTIMA ORĂ

D. GHICA SE RETRAGE
DE LA DEPARTAMENTUL EXTERNELOR?

Bucureşti 25.— Se spune că d. Ghica, ministrul de externe, şi-a exprimat dorinţa de a se retrage din guvern.

E vorba ca d. Ghica să demisioneze imediat după terminarea alegerilor. Tot atunci se va face şi o mişcare în diplomaţie.

NEREGULI ŞI FRAUDE
la regiile autonome
Guvernul a ordonat anchete

Bucureşti 25.—Ministerul de finanţe a ordonat o serie de anchete la unele regii autonome.

Pa „Parid" (pescăriile statului) cercetările sunt făcute de d. inspector Nicolescu. Gestiunea a fost găsită în mare dezordine.

Acelaş lucru şi la Casa Patronală, unde ancheta e făcută de d. inspector Nae Petrescu.

Cercetări minuţioase se fac la regia publică a conductelor. E vorba de fraude care au fost cunoscute de conducători, dar nu s'au luat măsuri ani de zile. In această chestiune, va fi sezisat parchetul.

Romînia a obţinut numai promisiuni la Geneva
Facem politica Franţei, dar rămânem în criză agricolă

Bucureşti 25 — In cercurile diplomatice se discută mult situaţia creată Românei la conferinţa europeană din Geneva.

Franţa a înregistrat incontestabil un succes. Insă România care s'a alăturat politicei franceze (şi a abandonat tratativele comerciale cu Germania), nu a obţinut compensaţii, ci numai promisiuni vagi. Recolta noastră este ameninţată a rămîne şi în anul acesta fără cumpărători.

S'au desemnat interese şi acorduri vamale (ca acel italo-turc) care vor împiedica comerţul nostru.

Din cercurile opoziţiei se anunţă că, imediat după constituirea noului parlament, se vor produce interpelări în privinţa suspendării tratativelor comerciale cu Germania. Dar din anturajul guvernului se precizează că interpelările ar fi lipsite de obiect, deoarece tratativele cu Germania urmează a fi reluate la 15 Iunie, — dacă până atunci Franţa nu va porni la realizări concrete pentru plasarea produselor noastre.

Poporul munceşte numai pentru fisc şi pentru bancheri
...declară d. ministru al finanţelor

Chişinău 25.— D. ministru Argetoianu, însoţit de d-nii Mitilineu şi Pangal, a vizitat ieri Capitala Basarabiei.

O întrunire publică s'a ţinut în sala „Orfeu", unde au vorbit d-nii primar Ionescu, Sergiu Niţă şi I. Inculeţ.

La urmă, d. Argetoianu a declarat că situaţia bugetară este dezastruoasă.

Noul guvern a făcut economii de 2 şi jum. miliarde lei. Dar nu este deajuns. Avem un aparat de stat complicat şi prea costisitor. *Poporul român munceşte numai pentru fisc şi pentru bancheri.*

Dacă guvernul actual (a spus d. Argetoianu) va suferi un eşec, ţara va merge pe căile aventurei.

*

După întrunire, vorbind ziariştilor, d. Argetoianu a anunţat că va înfăptui o nouă lege administrativă, bazată pe o largă descentralizare.

Un automobil se răstoarnă lângă Galaţi
Trei domnişoare, doi ofiţeri şi un civil răniţi

Galaţi 25. — Un accident grav de automobil s.a întâmplat ieri pe Şos. Galaţi-Barboşi, în apropiere de Şendreni.

Automobilul era proprietatea d-lui sublt. Iulian din comandamentul III teritorial. Acesta plecase cu lt. Dumitrescu, cu fiica maiorului Predescu şi cu două prietene ale acesteia. La volan se afla un civil.

Intâlnind altă maşină pe şosea şi voind s'o întreacă, automobilul s'a răsturnat în şanţ.

D-ra Predescu are fracturi serioase şi starea ei inspiră îngrijorări. Civilul e puternic rănit la cap. Celelalte patru persoane sunt deasemenea rănite. Victimele au fost aduse la spitalul din Galaţi.

Alt accident

Bucureşti 25.—Şoferul Al. Dobre, împreună cu nevasta, cu tatăl său, cu o vecină şi doi copii, a plecat cu maşina în plimbare la Şosea.

Aproape de Strand, maşina s'a izbit de un copac şi s'a sfărâmat.

Toate cele 6 persoane sunt rănite şi au fost internate în spitalul Filantropia.

Vina este a şoferului Dobre care era beat.

Arestări de comunişti

Bucureşti 25. — Siguranţa a arestat câţiva comunişti, acuzaţi de acţiune subversivă. Pe baza documentelor găsite, s'au ordonat arestări la Chişinău, Cernăuţi şi Temişoara. Inculpaţii din provincie vor fi aduşi în Capitală.

Partidele politice
şi listele separate evreeşti

Chişinău 25 — Vorbind la o întrunire în Chişinău, domnul C. Stere a declarat că lupta electorală separată a partidului evreesc înseamnă anularea voturilor masei evreilor, şi sprijin indirect pentru ascuţita cuziştilor.

*

Bacău 25.—Vorbind ieri la Bacău, d. George Bratianu a declarat că depunerea separată a listelor evreeşti este cel puţin inoportună.

Interesul evreilor este ca ei să se manifesteze în cadrul partidelor româneşti.

Familia unui comerciant
exterminată de bandiţi

Hotin 25. — Un îndrăzneţ atac banditesc se anunţă din comuna Cerbnei judeţul nostru.

Câţi-va bandiţi înarmaţi cu revolvere au bătut aseară în uşa casei comerciantului Aron Aserbein, despre care se ştie în sat că este bogat. La auzul bătăilor, a deschis Gherş Aserbein, fiul comerciantului. Bandiţii au intrat în casă, au legat pe comerciant, pe soţia lui, pe fiica şi fiul lor şi i-au somat să le dea bani.

Bătrânul însă a răspuns că banii lui sunt depuşi la bancă.

Infuriaţi că n'au găsit ceeace doreau, bandiţii au tras asupra victimelor 12 focuri de revolver.

Gherş Aserbach şi sora lui au murit, în urma gloanţelor primite. Bătrânul e în agonie.

Autorităţile cercetează.

Coresp.

Campania electorală

Fruntaşii politici ieşeni au continuat şi ieri o intensă propaganda în judeţ.

Guvernamentalii

La Podul Ilieaiei şi Tg. Frumos au ţinut întruniri candidaţii listei „Uniunea Naţională" la care au luat parte d-nii prefect I. Axinte şi Florin Zaharia, secretar general la ministerul de industrie.

La Andrieşeni a ţinut întrunire preot Nicule şi d. Tutoveanu.

Naţional-ţărăniştii

D. prof. N. Costăchescu, a fost la Bivolari.

D. prof. dr. Răşcanu a fost în propagandă la Tg. Frumos şi Podul-Iloaei.

Georgiştii

au ţinut şi ei întruniri în judeţ.

D. C. Toma venind la Popricani, a fost oprit la barieră de jandarmi şi n'a fost lăsat să intre în sat.

D. prefect Axinte aflând despre aceasta, a dat imediat dispoziţii ca d. Toma să fie lăsat în sat.

La Rediul lui Tatar şi Aroneanu, a fost în propagandă d. I. Bantaş.

Averescanii

reprezentaţi prin d-nii N. Petrea şi maior Tironovici, au ţinut întruniri la Bosia, Ungheni, etc.

Lupiştii

au făcut propagandă în mai multe centre. S'au ţinut întruniri la Podul-Iloae, Balţaţi, Principele Nicolae, Bals etc. unde au vorbit d-nii M. Borcea, Ghiulea şi ing. Ţinţu. S'a mai făcut intensă propagandă la Uricani, Galata, Voineşti, Buciumi, Bivolari, Aroneanu etc.

In oraş liberalii au ţinut întruniri în Tătaraşi şi în str. Col. Langa, unde au rostit cuvântări d-nii Osvald Racoviţă, Justin Adce, Pascu Stanciu etc.

Lupiştii au convocat în astă seară o întrunire la cafeneaua Maer, în str. C. Negri.

Ştiri poliţieneşti

— Am relatat că a fost arestat un anume Suciu Constantin care a încercat să lanseze o bacnotă falşă de 100 lei.

Cercetările făcute de d. inspector Gane, au dus la descoperirea unui complice, anume Vasile Moşneagu, care a mărturisit că Suciu a falşificat numai o singură bancnotă cu un şapirograf.

— Locuitorul Mihai Monghing din str. Păcurari 148 era în dragoste cu femeia Saşa Roman din cartierul R. M. S. Ieri a izbucnit o ceartă între ei şi epilogul a fost că Saşa se află la spital şi Mihai la poliţie.

— In dreptul grădinei Salcia a încercat să se sinucidă femeia Titica Crijanschi din cartierul c. f. r. Având nemulţumiri sufleteşti, ea a dorit să-şi curme viaţa, aruncându-se în faţa trenului ce sosea din Chişinău.

Dar femeia Saşa Veveriţă, care întâmplător trecea pe acolo, observând gestul disperat, a tras femeia de pe şine cu câteva minute înainte de trecerea trenului.

— A fost dus la poliţie Proboteanu Dumitru din şoseaua Păcurari 26, găsit într'un dulap din odaia servitoarei d-lui dr. Trosc din str. Păcurari 62.

— A fost arestată femeia Frosa Visaschi din com. Ungheni-Iaşi, la pretenţia lui Gogu Simionovici din Piaţa Sf. Spiridon 63, pe motiv că i-ar fi furat un ceas de aur şi alte obiecte casnice.

— Au fost duşi la poliţie C. Neculai din Mah. Frumoasa 37, bănuit de furt şi prostituata Ana Iulia din Bul. Ferdinand 25, pentru că ar fi furat 1000 lei dela N. Barbran din Podu-Iloaie.

— O agresiune s'a întâmplat astăzi dimineaţă în strada I. Bacalu No. 18.

Locuitorii Sloim Schor şi Beti Bercovici s'au luat la ceartă cu femeia Maria Latu. La un moment dat, cearta a degenerat în bataie. Din cauza loviturilor primite, Maria Latu, care era însărcinată, a avortat un copil mort.

Agresorii au fost arestaţi.

Rep.

x *Examenele universitare.*— **Se aduce la cunoştinţa studenţilor că înscrierile la examene în sesiunea Iunie 1931 au loc numai între 20-31 Mai inclusiv.**

Peste această dată, Nu se va mai primi nici o cerere sub nici un motiv.

Excursionişti engleji
pierduţi în Pirinei

Paris 25. — Şase excursionişti engleji, împreună cu profesorul Gregory dela universitatea din Cambrige, s'au dus în ascensiune în Pirinei.

Ei au fost surprinşi de viscol şi n'au mai dat semne de viaţă.

Se crede că au pierit. S'au trimis expediţii pentru căutarea excursioniştilor.

COMUNIŞTII DIN SOROCA
CONDAMNAŢI DE CONSILIUL DE RĂZBOI

După cum am anunţat, Sâmbătă dimineaţă a început la Consiliul de Război din localitate, procesul contra organizaţiei comuniste din Soroca. Curtea a fost compusă din d-nii : preş. col. Kemingher ; membrii: Maiorii Nicolau şi Savin şi căpitani Vasiliu şi Chiosa ; comisar regal, d. Cpt. Groholschi.

In noaptea de Sâmbătă spre Duminecă s'a dat următoarea sentinţă: Pentru tulburarea liniştei publice şi ofense aduse persoanei Regelui, au fost condamnaţi: la tiei ani închisoare şi 1000 lei amendă Ioan Balinski; la doui ani şi 5000 lei amendă Solomon Perelroisen; Pavel Gutu la un an închisoare şi 500 lei amendă.

La câte şase luni închisoare şi 300 lei amendă Alexandru Gruzin, Gherman Portolea, Teodor Mărgineanu, Nicanor Tiscowschi şi Alexandru Bulhac: iar la câte trei luni şi 300 lei amendă, Simion Vizitiu, Chirilă Catană, Simion Naconecinăi, Iacob Băileanu şi Cozma Timbaliuc.

Restul au fost achitaţi. Condamnaţii au fost depuşi la închisoarea centrala Iaşi.

INFORMAŢIUNI

x La prefectura de judeţ se continuă dizolvările consiliilor comunale din jud. Iaşi şi în locul lor se instituesc comisii interimare.

Au mai rămas numai câteva consilii nedizolvate, dintre care unii conducători au trecut la guvern.

x **Societatea „Cantina Şcolară"** din Iaşi organizează o serbare şcolară în grădina Copou în ziua de Sâmbătă 30 Mai, din venitul căreia se vor hrăni copii săraci ai Şcolilor primare din oraşul şi judeţul Iaşi. Publicul este rugat a participa în număr cât mai mare.

x *Membrii corpului didactic* din Iaşi, sunt convocaţi pentru ziua de Marţi 26 c. orele 5 p. m. spre a discuta chestiuni care privesc situaţia profesorilor de toate gradele.

Intrunirea va avea loc la Cercul Didactic.

Tribunalul jud. Iaşi S. 3-a
Publicaţie de Vânzare No. 4412
din 20 Mai 1931

Tribunalul Iaşi secţia 3-a prin jurnalul din 13 Mai 1931 a autorizat Corpul Portăreilor Trib. Iaşi să efectueze din nou toate formele de vânzare silită prin licitaţie publică a imobilului situat în comuna Bivolari, Plasa Turia, jud. Iaşi, proprietatea falitului Mişelim Morghenştern, domiciliat în com. Bivolari, jud. Iaşi, a cărui situaţie conform procesului verbal din 14 Martie 1930, incheiat de d. judecător Ajutor al Ocol Rural Ţiganaşi, jud. Iaşi şi a jurnalului trib. Iaşi secţia 3-a, No. 4305 | 1930 aflate la dosar, este : Imobilul situat în com. Bivolari, Plasa Turia jud. Iaşi, proprietatea falitului sus menţionat, se compune dintr'o casă de locuit, cu 2 camere şi bucătărie, cu locul ei, pe care se mai află, o magazie de cereale cu pod, un grajd pentru cal, o magazie pentru lemne şi o şură pentru căruţă, toate evaluate prin sus menţionatul proces verbal, la suma de lei 420.000 lei. Asupra acestui imobil, grevează o ipotecă în sumă de 200.000 lei, în favoarea lui Moise Waserman

Se încunoştiinţează că vânzarea şi adjudecarea acestui imobil vor avea loc în pretoriul tribunalului Iaşi secţ.3, în ziua de 1 Iulie 1931, ora 13 începându-se licitaţia publică dela suma de 100.000 lei fixată de acest Tribunal, prin jurnalul No. 4305 | 1930. Dosar No. 15 | 1930

Preşedinte, M. Eşanu

Portărel, V. Stănescu

ORA 3

O remaniere a guvernului
imediat după alegeri

Bucureşti 25 — In cercurile politice se vorbeşte tot mai insistent despre o remaniere a guvernului, imediat după efectuarea alegerilor.

Astfel impresia generală este că d. Ghica va părăsi ministerul de externe şi îşi va relua locul în diplomaţie. Se mai afirmă că la ministerul muncii se va înfiinţa un subsecretariat, care va fi oferit d-lui dr. Topa, secretarul general a partidului iorghist.

Deasemenea se anunţă că ministerul de finanţe va fi scindat în două secretariate generale: administraţia şi tezaurul.

In ce priveşte persoanele care ar urma să intre în cabinet, se vorbeşte despre d. Ion Petrovici şi Gr. Filipescu.

D. Petrovici, într'o asemenea eventualitate, ar primi departamentul **instrucţiunii publice, d. Iorga** urmând să păstreze numai **preşedinţia consiliului. Totodată se** va oferi **d-lui Iuliu Haţiegan un minister plin.**

Consilii dizolvate, primari înlocuiţi

Constanţa 25 — Prefectul judeţului Constanţa, printr'o decizie specială. a dizolvat 140 consilii sătesti.

Toţi primarii comunelor au fost înlocuiţi prin oameni ai regimului.

In unele comune au fost instalaţi şi primari liberali.

Incercare de atentat
împotriva unui tren

Bucureşti 25.— Direcţia c. f. r. a fost informată despre o nouă încercare de atentat împotriva unui tren.

Cantonierul Dumitru, între Adjud şi Pufeşti, a găsit linia demontată pe o distanţă importantă.

Răufăcători plănuiseră o deraiere, pentru a jefui pe călători.

*

Un tren de marfă, compus din 36 vagoane, plecat din Lipcani spre Cernăuţi, a deraiat în drum. Pagubele sunt însemnate.

O profesoară care maltrateaza elevele
prin sisteme sălbatice

Bucureşti 25. — Ministerul instrucţiunii a primit plângeri din partea părinţilor, care arată că d-ra Cleopatra Voinescu, directoarea liceului „Iuliu Haşdeu", terorizează elevele.

D. Fortunescu, secretarul general al ministerului, a făcut personal o anchetă inopinată. Şi într'adevăr s'a stabilit vinovăţia directoarei. Fetele erau bătute şi schingiute prin sisteme inchizitoriale. Cercetările continuă.

Mari inundaţii în Polonia

Varşovia 25.— In regiunea Vilno s'au produs inundaţii catastrofale.

Sute de case se află subt apă şi 2000 familii au rămas pe drumuri.

Jalea este de nedescris, iar pagubele se urcă la 5 milioane zloţi,

Aveţi Haine Uzate ?

Aduceţi-le la **Depozitul stofelor str. I. C. Brătianu 93** etaj (casele Rohr) unde primiţi în schimb

3 metri stofă Englezească

Mii de persoane au fost servite de noi cu stofe în schimbul hainelor vechi rămânând complect mulţumite şi la rândul lor ne-au recomandat altă clientelă.

JURNAL No. 5731

Având în vedere petiţia înregistrată la No. 17520 | 931, prin care Banca S. O. Grosvald Societate în nume colectiv prin d. S. O. Grosvald, prin reprezentantul ei cu sediul în Iaşi strada Ştefan cel Mare No. 32, cere înfiinţarea unui sechestru asigurător pe veniturile imobilului din Iaşi str. Sf. Teodor No. 8—10 şi 12 proprietatea debitorilor Ernestine şi Maier Herşcovici din Iaşi, str. Ştefan cel Mare No. 20, până la concurenţa sumei de lei 600.000 cu procente de 19 la sută pe an de la 8 Iulie 1929 până la achitare, redusă conform Legei contra cametei, plus 25,000 onorar de avocat plus cheltueli.

Având în vedere că această cerere se face pe baza contractului de împrumut de ipotecă autentificat la No. 27 | 929 investit cu formula executorie la No. 188/930.

Având în vedere că în conformitate cu dispoziţiunile art. 9 din legea de urmăriri silite, ca garante urmează a fi numit debitorul.

Văzând şi dispoziţiunile art. 477 şi urm. pr. civ.

Pentru aceste motive

Tribunalul

Admite cererea făcută cu petiţia reg. No. 17520 | 931 şi

Dispune :

Autorizâ Corpul de Portărei Iaşi ca la stăruinţa şi în pretenţiunea Băncei S. O. Grosvald Soc. in nume colectiv, prin reprezentantul ei legal d. S. O. Grosvald, cu sediul în Iaşi str. Ştefan cel Mare No. 32, să înfiinţeze un sechestru pe veniturile imobilului din Iaşi str. Sf. Teodor No. 8—10 şi 12, proprietatea debitorilor Ernestina şi Maier Herşcovici din Iaşi strada Ştefan cel Mare No. 20, până la concurenţa sumei de lei 600.000 (şease sute mil) cu procente de 19 la sută pe an de la 8 Iulie 1920 până la achitare, redusă conform legi cametei, plus 25,000 (două zeci şi cinci mil) lei onorar de avocat şi cheltueli.

Se numeşte girante pentru administrarea imobilului şi adunarea veniturilor lui pe debitorul Maier Herşcovici din Iaşi, pe care le va consemna.

Prezentul jurnal se va afige conform art. 481 şi următorii pr. civ. publicându-se şi în ziarul „Opinia".

Un extract de pe el se va transcrie în registrul de transcripţiuni al Tribunalului.

Dat în camera de consiliu astăzi 22 Mai 1931.

ss) M. Eşanu, ss) Gh. Bărgăoanu
Prim Grefier, ss) Popovici
Conf., Indescifrabil
România

Grefa Trib. Iaşi sect. III-a

Legalizează prezenta copie fiind conformă cu originalul aflat în dosarul No. 1290 | 931.

Grefier, Indescifrabil

No. 10725 1931 Maiu 23

SOLO CLECNER

AVOCAT

str. Lăpuşneanu No. 25

x **Un ten frumos** fără pete, fără sbârcituri, admirabil şi atrăgător se obţine repede cu „Crema Miraculoasă" specialitatea Farmaciei Dr. Rătianu Iaşi, Str. Cuza Vodă 48. Cereţi ambalajul original. Marca depusă. 3

ANUL XXVII No. 7216 — 3 LEI EXEMPLARUL — MERCURI 27 MAI 1931

ABONAMENT[illegible]
Lei 1000 . .
„ 500
„ 300

ATELIERELE
IAŞI.—STR. LA[illegible] 37

Fundaţiunea „Regele Ferdinand I"
Bucureşti
Str. Ştirbei Vodă 3
(Adm. Dom. Coroanei)

OPINIA

ZIAR POLITIC COTIDIAN

ANUNCIURI
se primesc la toate
AGENŢIILE DE PUBLICITATE
şi la
ADMINISTRAŢIA ZIARULUI
Iaşi. — Strada Lăpuşneanu 37

Telefoane: Redacţia [illegible], Administraţia [illegible], Serviciul de noapte [illegible]

ACTUALITĂŢI POLITICE

UN PRIM-MINISTRU POETIC...

Promisiunele moralizatoare ale d-lui Iorga

La instalarea d-sale ca prim-ministru, d. Iorga a declarat că n'are program de guvernământ. Deatunci şi până acum, în toate declaraţiile d-sale, şi-a menţinut atitudinea, adica: fără program.

Câte puţin, d. Argetoianu complectează d-sa golul, începând a schiţa un program financiar-economic al d-sale. Aici va fi piatra de încercare şi nădejdea unei ameliorări a situaţiei.

Rolul d-lui Iorga va fi a prim-ministrului „moralizării" publice. In turneul său prin ţară (şi în recenta întrunire dela Iaşi) şeful guvernului nu analizează problemele mari, nu dă soluţii, nu vorbeşte ca un conducător de stat; ci face poezie şi promisiuni moralizante.

E o temă gelatinoasă. Dacă „moralizarea" va continua în acelaş fel cum s'au alcătuit listele guvernamentale de candidaţi şi cum se desfăşoară propaganda electorală, — atunci rolul d-lui Iorga este sfârşit.

Moralizarea cum o visează poetic primul-ministru, ar fi o adevărată revoluţie în ţara românească. Insă forţele politicianiste, practice şi rutinate, vor mătura curând visurile poetice, cu d. Iorga cu tot... X.

DIN TOATĂ LUMEA

32 kilometrii în 11 ani — In secolul aeronautecei şi al automobilismului, când viteza medie întrece o sută kilometri pe oră, e instructiv a nota recordul încetinelei atins de o carte postală.

In anul 1920 d-ra Tuson din North Shields (St.-Unite) a trimis o carte postală iubitului ei A. Wilkie din New-Cary, un orăşel situat la 32 km. depărtare. In această misivă fata ruga insistent pe iubitul ei să vie la dânsa. In caz că nu-i dă această dovadă de iubire, ea se va mărita în trei zile cu un alt pretendent la mâna ei. Au trecut trei zile, Wilkie n'a venit, şi capricioasa domnişoară s'a măritat cu altul.

Unsprezece ani au trecut de atunci. De curând însă, Wilkie (care între timp s'a însurat şi dânsul) s'a pomenit că nevasta îi intentează divorţ pentru infidelitate. Ducându-se la tribunal să cerceteze chestia, a zărit în dosar o carte postală pe care i-a adresa d-ra Tuson. Era misiva pe care i-a trimisese iubita lui de altădată, şi care sosind la destinaţie după 11 ani, a căzut în mâna soţiei. Aceasta crezând că bărbatul o înşală, a intentat divorţ. Acum însă, chestiunea lămurindu-se, soţii s'au împăcat.

Iată ce buclucuri poate provoca încetineala poştei.

*

Răspunderea căilor ferate— Un proces edificator s'a judecat de curând la Londra.

Industriaşul J. Grym, din Calais (Franţa) a trecut cu vaporul Canalul Mânecei şi apoi cu trenul s'a îndreptat spre Londra unde urma să sosească la ora 9, când avea de încheiat o afacere cu industriaşul Jim Walter. Din cauza unui defect însă trenul a întârziat trei ore, şi astfel Grym a sosit la destinaţie la ora 12.

Ducându-se la d. Walter, a aflat că acesta tocmai încheiase afacerea cu altul.

D. Grym a dat în judecată compania de căi ferate engleze. Procesul s'a judecat la Londra, şi justiţia socotind că drumul de fier trebue să asigure în primul rând siguranţa şi exactitatea programului, a condamnat instituţia la despăgubiri însemnate.

Dacă s'ar face aşa ceva la noi, cefereul ar da faliment în câteva luni.

*

Şi-a distrus norocul—Potcovarul Jean Raudet dintr'o periferie a Marsiliei (Franţa), a cumpărat un bilet de loterie, ca să-şi încerce norocul. In ziua tragerei, potcovarul a cumpărat gazeta şi a constatat cu bucurie că a câştigat o jumătate milion franci (peste trei milioane lei).

Stând aşa şi comparând numărul biletului de loterie cu numărul din gazetă, potcovarul a scos o ţigară şi fără să bage de seamă, a pus biletul de loterie la focul din foale şi şi-a aprins ţigara. Când şi-a dat seama de ceia ce-a făcut, era prea târziu.

Toate reclamaţiile făcute apoi de potcovar au rămas zadarnice. Direcţia loteriei afirmă că e un mistificator. Chestiunea a ajuns în faţa justiţiei care va avea să lumineze această afacere.

*

Când ieşti asaltată de adoratori. — Mary Winter, o actriţă americană dela teatrul de stat din Baltimore, nu putea să scape de adoratori. Toate trucurile încercate au fost fără efect. Adoratorii erau atât de mulţi, şi veneau atât de des încât fata nu mai avea timp nici macar să-şi înveţe rolele, sau să se odihnească. Unii îşi potriviseră chei la uşa ei, iar alţii deschideau ferestrele şi intrau în casă, cerând autografe şi fotografii.

Spre a scăpa de această situaţie, Mary Winter şi-a construit într'un copac secular o casă cu două odăi, în care-şi petrece orele când vrea să fie singură. Copacul a fost învelit cu sârmă ghimpată ca să nu se poată urca nimeni. Actriţa se urcă în casa ei, cu ajutorul unei scări de frânghie pe care apoi o strânge. După ce intră în căsuţa aeriană, Mary Winter electrizează margina ceardacului, ca să treacă pofta oricui ar vrea s'o viziteze prin surprindere.

Un proces interesant

împotriva unui medic

Ziarul „Iga-blad" din Stockholm (Suedia) relatează următorul caz interesant:

Un anume Edgard Föke, în urmă cu doi ani, simţindu-se bolnav, s'a dus la un medic. Doctorul l-a examinat şi i-a spus că toată viaţa trebuie să păstreze o dietă strictă, adecă să nu consume mâncăruri piperate, să nu beie alcool, să nu fumeze, să nu-şi îngăduie abuzuri de nici un fel.

Zilele trecute însă, pacientul nemai putând suporta un asemenea regim, a vizitat un alt medic. Şi acesta i-a spus că nu trebuea să respecte nici-o dietă, deoarece boala sa n'a fost niciodată gravă. In consecinţă, i-a permis să fumeze, să beie şi să mânânce de toate.

Pacientul însă nu s'a mulţumit numai cu atât. El a dat în judecată pe primul medic, cerându-i despăgubiri pentrucă l-a chinuit doi ani prin regimul recomandat, transformându-i astfel viaţa într'o adevărată povară. Şi partea mai interesantă este că, în urma unui control medical, justiţia l-a pedepsit pe doctorul respectiv, obligându-l să plătească clientului daune importante.

Ne întrebăm însă: dacă pretutindeni justiţia şi pacienţii ar proceda aşa, oare ar mai rămâne vreun medic nepedepsit?...

Groaznic incendiu la o fabrică

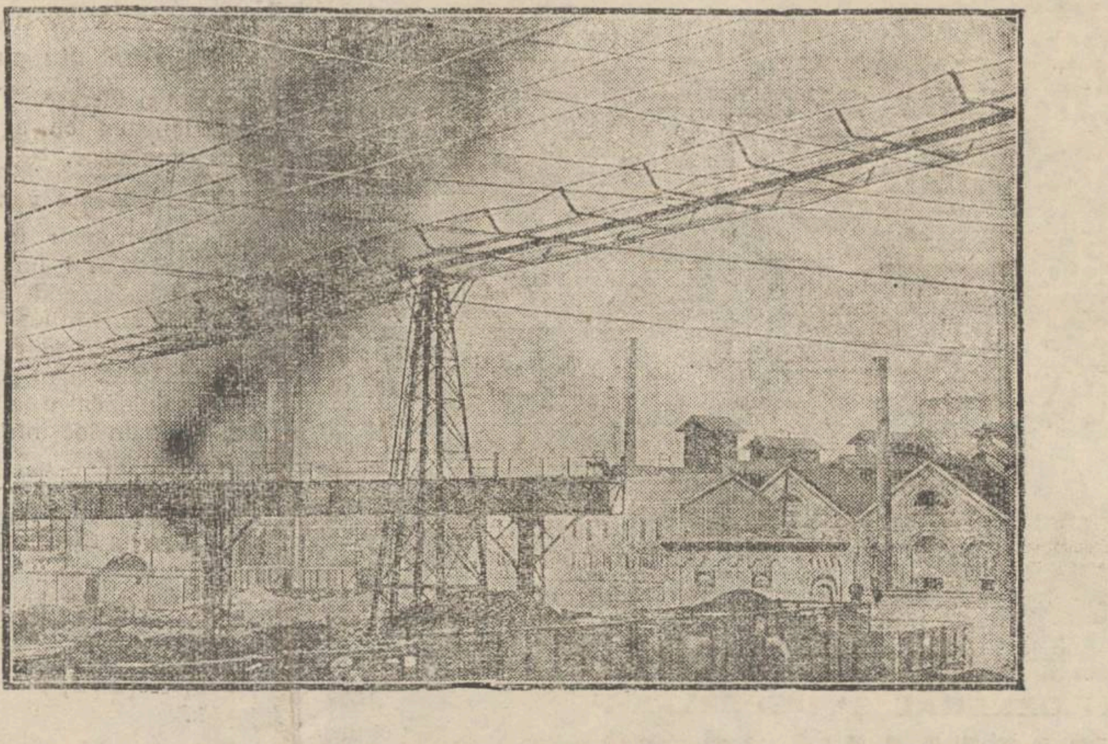

Un incendiu uriaş a izbucnit la fabrica de arme din Seraing de lângă Liège (Belgia). Clădiri mari şi instalaţii de milioane franci au fost cuprinse şi distruse de flacări, aşa precum se vede în clişeu.

IDEI ŞI FAPTE

Maltratarea d-lui Stere

Din Basarabia celor mai imposibile paradoxe, ne vine o ştire ce umple în'ma oricărui cetăţean civilizat, de scârbă şi revoltă. D. Stere a fost maltratat de nişte agenţi electorali din Calaraşi!

Dacă eşti într'adevăr un adversar al bătăii, întrebuinţată ca sistem în stat, dacă te indignează ingerinţele electorale, ca atare — sunt desigur de a doua importanţă amănuntele: cine a bătut, pentru care vină şi pe cine?

Nimeni nu trebue să fie înjosit; nimeni nu trebuie să înjosească.

Fie-ne însă îngăduit să deschidem o paranteză pentru cazul Stere.

Este inadmisibilă fapta acelor imbecili care au insultat în persoana d-lui Stere, ceia ce este select, civilizat şi înţelept în ţara aceasta.

Sunt probabil exagerate învinuirile ce se aduc guvernului de către opoziţie. Guvernul poate nu e vinovat *direct* de şicanele electorale, căci ipocrizia nu merge doar aşa de departe, încât să se ordone a bate.

Obrăznicia agenţilor electorali însă îşi găseşte fără îndoială un sprijin temeinic în îngăduinţa celor de la putere.

Sau poate credeţi Dv. că tocmai dat fiind personalitatea d-lui Stere, oamenii simpli nu şi-ar fi permis să'l insulte şi că deci până şi aroganţa celor câţiva bătăuşi a trebuit să fie comandată de undeva, de cine-va?

Oricum ar fi, faptul trist s'a consumat.

Şi nu mai rămâne decât să ne alăturăm vocea la protestările d-lui Stere; să luăm parte împreună cu domnia-sa la durerea şi deziluziile încercate,— atitudine cu atât mai sinceră cu cât abia în urmă cu două săptămâni, chiar noi am primit cu răceala cuvenită, înfiinţarea noului partid ţărănesc-democrat.

I. L. BASARABEANU

Căsătorii curioase

Fete cumpărate şi nunţi originale

Călătorul german Albert Friedhoff, reîntors de curând dintr'o călătorie în Australia, povesteşte câteva amănunte asupra felului curios cum se fac acolo căsătoriile. Iată ce spune călătorul:

„Eram la Krit un sat mic.

„In mijlocul satului, erau adunaţi câţiva bătrâni, care ţineau de mână fete tinere. De altă parte a pieţii erau vreo douăzeci de tineri. Unii se apropiau de câte un bătrân şi îi dădeau câteva piei în schimbul unei fete, cu care apoi pleca spre coliba lui.

„Tinerii care nu aveau destule piei, luau câte doi o singură fată. Fata era aşezată într'un loc ferit şi tinerii se luau la bătae. Cel care îşi dobora adversarul, lua fata şi pleca.

„La asta se reduce toată nunta"..

Dispar maimuţele...

Se iau măsuri de protejare

După alarma dată de zoologii francezi, în ce priveşte dispariţia maimuţelor, au pornit o acţiune identică şi specialiştii englezi.

La ultimul congres zoologic din Anglia, savantul Hary Lec, a făcut o interesantă expunere asupra animalelor care dispar. Astfel e a arătat că după boii sălbateci şi elefanţi, au început să dispară maimuţele.

Cauza constă în faptul că în fiecare an se împuşcă numai în coloniile engleze, din Africa, circa 35.000 maimuţe.

Dacă se va mai continua astfel, în timp de 5 ani, aproape nu vor mai exista maimuţe.

Congresul a hotărât să intervie pe lângă guvernul englez ca să fixeze anumite norme de vânare a maimuţelor.

IN PAG. 4-a
ULTIMA ORA
telegrafică şi telefonică

„OPINIA"

LITERARA ŞI ARTISTICĂ

Vorbe...

Actriţele şi căsnicia

Recentele divorsuri ale cunoscutelor vedete de cinema Gloria Swanson şi Alice Cocea, au pus din nou chestiunea dacă actriţele pot realiza o căsnicie durabilă. Intr'un recent interview, ne amintim că Greta Garbo a dat un răspuns negativ, afirmând categoric incompatibilitat a între viaţa de studio şi cea a căminului conjugal. Dimpotrivă; cealaltă „stea" în vogă, Marlene Dietrich, combate efectiv această părere, dovedindu-se—pe cât se spune!—o soţie virtuoasă şi o mamă ideală. Probabil că şi din acest punct de vedere vrea s'o concureze pe Greta Garbo!

In genere însă, numeroasele cazuri de divors care se produc în lumea actriţelor, ar mărturisi că ele nu se împacă cu regimul strict al căsniciei, care impune îngrădiri şi obligaţii severe. Se părea uneori că actriţele utilizează divorsul numai ca mijloc de reclamă. Deobiceiu însă, această explicaţie nu era decât o scuză pentru un adevăr perfect serios.

In realitate căsnicia actriţelor trăeşte într'o climă socială în totul neprielnică. E ca şi cum ai cultiva portocali la Spitzberg. Actriţele au nevoie de libertate deplină în manifestările lor şi duc o viaţă trepidantă care miroase a ispită şi parfum de adulter. In asemenea mediu, căsnicia nu poate rezista mult. Şi astfel—după cum ne dovedesc exemplele în materie — actriţele, făcând dragoste în teatru, sfârşesc prin a face teatru în dragoste. Se căsătoresc, divorsează, iar se căsătoresc, iar divorţează. E influenţa profesiunii: puţin cinematograf şi în viaţă!...

i. b.

...şi fapte

Producţia literară în descreştere

O revistă literară din Berlin publică o statistică din care rezultă că producţia literară din anul acesta este în general în scădere faţă de anul trecut. Iată cifrele concludente:

In Germania au apărut în luna April 956 cărţi noui faţă de 1027 din Aprii 1930. In Franţa, în aceiaş lună au apărut numai 879 cărţi, în timp ce anul trecut în Aprii s'au tipărit 1034 volume noui. La fel, în Anglia, Italia şi ţările baltice se observă o descreştere

(Continuarea în pagina II-a)

Sfârşitul prematur

al unui tânăr valoros

† Iulian Laurenţiu Neagu

Intr'o atmosferă de adâncă îndurerare, în ziua de 20 Mai 1931, s'a oficiat în biserica Sfântul Spiridon din Iaşi serviciul religios pentru odihnirea sufletului tânărului I. L. Neagu, licenţiat în litere.

Deşi timpul era nefavorabil, o asistenţă numeroasă a luat parte la trista ceremonie, în care se remarcau D-nii Prof. Univers. O. Tafrali, Cesar Papacostea, câţiva din foştii săi colegi, studente şi studenţi, întrucât defunctul era o personalitate binecunoscută şi apreciată în cercurile universitare, ca eminent student şi bun prieten.

După terminarea slujbei religioase, a vorbit Dl. Prof. O Tafrali, arătând meritele, calităţile şi munca depusă de Neagu pe tărâm ştiinţific.

La urmă a vorbit fostul coleg de universitate, d. N. Cosma arătând marea perdere ce o încearcă societatea.

Defunctul fiind ostaş, onorurile au fost date de o companie din Rgtul 13 Inf. Muzica militară a cântat pentru onor, iar soldaţii au prezentat armele.

Trupul neînsufleţit a fost transportat la Plopeni, jud. Botoşani, locul său natal.

*

Iată câteva pasagii din impresionanta cuvântare a d-lui *prof. O. Tafrali*:

Aş fi preferat să asist la această tristă ceremonie mut, retras într'un colţ, în plină, sălăşluire sufletească cu scumpul meu elev, Iulian Laurenţiu Neagu, care ne părăseşte.

Aş fi voit să mă retrag în odaia, în care lucram împreună, şi să mai stau de vorbă cu dânsul spiritualiceşte.

Fatalitatea însă nemiloasă îmi cere să vin aici şi să vorbesc. Ce-aş putea spune? O simplă laudă funebră? Nu, ci mărturisirea unei adânci credinţe în nemurirea sufletului şi a existenţei unei erarhii de suflete, care sunt trimise de divinitate ca să se purifice şi să se înalţe tot mai mult pe scara calităţilor.

Sufletul lui Iulian Laurenţiu Neagu aparţinea categoriei de elită. Avea calităţi rare: inteligenţă, simţire fină, modestie, putere de muncă, sinceritate, credinţă, prietenie.

Pe pământ, făcându-şi pe deplin datoria către părinţi, către rude, către profesori, către şcoală, către prea scumpa şi respectata sa logodnică, a dat dovada strălucitelor sale merite. El este o pildă pentru colegii săi, pentru tineret, care are nevoe de învăţături morale în primul rând.

A luat licenţa „Magna cum laude"; a muncit, alături de mine, la propăşirea muzeului de antichităţi, care va rămâne Iaşului cultural; a colaborat la „Arta şi arheologia", scriind între altele un stiudiu foate erudit şi luminos asupra antichităţilor dela Vărtişcoi, precum şi dări de seamă asupra unor opere scrise de savanţi străini cu care prilej a dat dovadă de cunoştinţe adânci, de spirit critic pătrunzător de un frumos stil, sobru şi simplu. Numele lui Iulian Laurenţiu Neagu este deci pecetluit cu o vecinică amintire printre oameni. Toţi cărturarii, în viaţă sau viitori, care vor deschide revista, îl vor pomeni, vor sta de vorbă cu el, vor învăţa ceva şi îl vor admira.

Este şi aceasta o nemurire şi un îndemn de imitare.

Păreri şi observaţii

Cazul Abatelui Turmel

— Analiză Psihologică —

de **Petru Gr. Vasiliu**

Cazul pe care vreau să-l expun şi să-l discut aici e deosebit de interesant prin complexitatea şi ciudăţenia lui. Spre sfârşitul anului trecut, când s'a produs, a provocat diferite comentarii în lumea intelectuală din Franţa şi nedumeriri în întreaga opinie publică. Şi dacă pentru autorităţile clericale n'a fost o surpriză, totuşi i-au întâmpinat şi ele cu o îndreptăţită indignare. Voi arăta sumar faptele:

Abatele Joseph Turmel din Rennes, în vârstă de 71 de ani, a fost excomunicat de Papă pentru erezie şi impietate, după ce timp de patruzeci de ani căutase prin diferite scrieri să doboare învăţăturile bisericei catolice, criticând textele cărţilor sfinte şi ajungând chiar până la ateism. A scris multe studii de critică religioasă, publicate sub *şaptesprezece pseudonime*, în care neagă divinitatea lui Christ sau interpretează în mod original şi liber textele sfinte, tradiţia şi dogmele. Profesor la seminarul din Rennes, devine în 1907 unul din susţinătorii doctrinei moderniste a abatelui *Loisy*.

Articolele apărute în acest timp sub semnătura sa şi ideile pe care le adoptase fac ca abatele Turmel să piardă catedra la seminar, fiind totodată suspendat dela îndeplinirea funcţiunilor sale preoţeşti. Pedeapsa dată nu avu nici un efect asupra sa, afară doar de acela că a început să-şi scrie studiile de exegeză, apologetică ori critică sub felurite pseudonime. Deslegat de pedeapsă, fu numit preot miluitor la o comunitate. In 1908 însă, publică un studiu istoric şi critic intitulat: „Sfânta Fecioară în istorie" sub numele de *Guillaume Herzog*, în care vrea să spulbere legenda naşterii fecioreInice a lui Christ şi să dovedească netemeinicia cultului Sf. Fecioare, instituit mai ales prin sărbătorirea naşterii sale, arătând că toate acestea se datoresc teologilor creştini şi consfinţirii oficiale de către Biserică a tradiţiilor populare. Chemat în faţa episcopului *Dubourg*, pentru a da explicaţii asupra acuzaţiilor ce i se aduceau, abatele Turmel *jură înaintea lui Dumnezeu că nu este el nici Herzog, nici Dupin, nici Henri Delafosse.*

Dar între anii 1909—1911 apărură iar prin reviste articolele sale eretice şi şapte studii publicate sub numele său au fost condamnate de Congregaţia Indexului. Clerul catolic se revolta mereu împotriva „duplicităţii" abatelui Turmel, care sub masca hainei bisericeşti şi a calităţei pe care aceasta i-o conferea, iovia cu o persistenţă diabolică religia din care făcea parte, folosindu-se de propriile ei arme. Atmosfera din seminarii devenise apăsătoare, am putea spune chiar „obsedantă" cu privire la cazul Turmel.

Invitat în repetate rânduri să se apere, a negat mereu că ar fi autorul operelor ce i se atribuiau. Autorităţile bisericeşti s'au decis atunci să iee energice măsuri împotriva lui. Adus în faţa unui tribunal eclesiatic prezidat de cardinalul *Charost*, abatele Turmel a fost invitat să reflecteze serios asupra situaţiei sale şi somat să retracteze tot ceeace a scris împotriva religiei catolice. Declarând pe un ton violent, că n'are nimic de retractat, a fost condamnat să fie suspendat *„a divinis"*, retrăgându-i-se dreptul de a celebra leturghia şi a întrebuinţa Sf. Taine. Fiindcă nici în urma acestei aspre pedepse atitudinea abatelui Turmel nu s'a schimbat, chestiunea a fost supusă tribunalului Sfântului Oficiu dela Roma. Pe lângă identitatea metodei şi a argumen-

(Continuarea în pagina II-a)

Bon No. 9
de participare la marile
Premii gratuite
oferite de Societatea
„Asigurarea Românească şi Ţărănească"
50.000 lei numerar
Detaşaţi seria completă

BAILE GOVORA

la 8 ore de București

SEZON 1 IUNIE—30 SEPTEMBRIE

Hotel Palace cu confort modern—Tarife moderate—Viața eftină—Informații, prospecte, tarife, soc. Govora-Călimănești, strada Brezoianu No. 62, București I

Ape minerale iodurate și sulfuroase **recomandate în reumatism, artritism, gută, sifilis, boale de piele,** varice.

Institut de Fizioterapie complect.

Inhalații, aer comprimat ca la Reichenhal, băi hidroelectrice, și de acid carbonic.

Diathermie, Raze X, etc.

INSECTOMOR

REPREZENTANT GENERAL ȘI DEPOZITAR

I. E. COCKHILL & Co.

STRADA BARAȚIEI 35, Etaj I

BUCUREȘTI I

Reprezentant pentru Moldova: H. RABINOVICI Iași, str. Ornescu 8

Feriți-vă de imitațiuni. Cereți numai bidoane originale

Teatrul Național

Duminică 31 Mai 1931

în matineu la orele 3 și seara la o ele 9,

se va juca extraordinarul succes

M-lle Nitouche

Hilariantă operetă în 4 acte de Hervé

În rolurile principale:
Anny Braeschi, Marg. Baciu, Natalia Profir, Aurel Ghițescu, Ion Profir, N. Meicu, etc.

Biletele cu prețuri populare la Agenția Brașcu

Candidații Partidului de sub șefia

Doctorului Neculai Lupu

cu semnul ◎ (două cercuri unul în altul)

la alegerile de Cameră din 1 Iunie a. c,

1) **Ioan Borcea** Profesor Universitar, Fost ministru
2) **Mihail Borcea** Avocat, fost Prim ajutor de Primar
3) **C. R. Ghiulea** publicist
4) **Cr. Malhasovici,** Avocat
5) **Ioan Tzintzu** Inginer Inspector General
6) **Romeo Drăghici** Avocat
7) **Mihai Inderjoschi** meseriaș
8) **Dr. Neculai Cosmovici** Profesor Universitar

Votați ◎

„OPINIA"

LITERARA ȘI ARTISTICA

(Continuarea din pagina I-a)

a producției literare. Faptul este pus în legătură cu agravarea situației economice.

Unde se găsește veselia ?..

Un glob-trotteur francez care făcuse înconjurul lumii, reîntorcându-se de curând la Paris, a fost prezintat scriitorului Tristan Bernard. Intrebat despre cele ce a văzut, călătorul a răspuns:

— Pretutindeni e la fel. Nicăiri n'am găsit un loc într'adevăr vesel și mulțumit.

— Eu știu totuș — răspunde Tristan Bernard — unde pot fi găsite veselia, mulțumirea, fericirea.

— Unde ?—întrebă curios globtrotteurul.

Și humoristul termină zâmbind:

— In dicționar, numai în dicționar !..

Diferite știri

— *La Paris* genul filmelor-operetă a eșuat. Ultimul film de acest gen, deși era jucat de actori buni și avea muzica de cunoscutul compozitor german Walter Kollo, n'a obținut succes. Se pare deci că opereta rămâne numai o specialitate vieneză și germană.

— *Volumul* „**Contra Iorga Nicolai**" (101 epigrame) de *Al. O. Teodoreanu* a apărut în vitrinele librăriilor. Autorul va acorda autografe în librăria „Hachette" din Lăpușneanu.

Explicabil..

— Mi se rupe inima când văd atâția copii cu picioarele goale.

— Ești om caritabil !.

— Nu ; sunt cizmar !..

Bibliografie

A apărut pe luna April „*Buletinul cărții românești*", care cuprinde catalogul ultimelor cărți apărute la noi. Buletinul informează în toate specialitățile: literatură, artă, știință, etc., constituind un îndreptar util pentru cititori. Prețul unui exemplar 3 lei. Buletinul apare lunar în editura „Cartea Românească". Abonamentul pe un an e 30 lei.

x Bătăturile le înlăturați sigur cu „Coricol".

Depozit : Farmacia Polak, str. Ștefan cel Mare.

România
Corpul Portărelor Tribunalul Iași
PUBLICAȚIUNE No. 202
Anul 1931 luna Mai 25

Se publică spre cunoștința generală că conform adresei judec. ocol. I Urb. Iași No. 20186/931 se va vinde prin licitație publică în ziua de 30 Mai 1931 ora 10 a.m. averea mobilă sequestrată cu Procesul verbal No. 2053 | 931 dela Ita Braunștein la pretenția d-nei Polixenia Constantinescu averea compusă din : 1) 507 cutii conserve diferite de 1/4—1/2 kg. 2) 75 cutii fedea de 1/4—1/2 kg. 3) 53 sticle oțet, 4) 13 pachete sorogat, 5) un cântar zecimal, 6) una terezie, 7) două lăzi cu diferite mărfuri, 8) 25 cutii cafea „Cara", 9) 20 lumânări spermanțetă, 10) două tejghele, 11) un raft ladă, 12) raftul prăvăliei din scânduri brute.

Vînzarea se va face în Iași str. I.C. Brătianu No. 181 domiciliul debitorilor pe bani gata și în asistența comisarului respectiv.

Șef Portărel B. Stancov
Secretar, Munteanu

DOCTORUL

Ovidiu Cordescu

consultă zilnic între orele 4—7

pentru BOLI ȘI OPERAȚIUNI de

NAS, GAT și URECHI

în str. Mârzescu 16

Turneul primului ministru

D. Iorga, țăranul și sergentul

O scenă interesantă la Dor[illegible]

Dorohoi 26 — D. N. Iorga a sosit ieri în localitate. Primul ministru a ținut un lung discurs, arătând că va face tot cei va fi omenește posibil pentru binele țării. In acest scop speră că poporul îl va ajuta.

La plecare, d. Iorga a observat că un gardist bruschează pe un țăran. Primul ministru s'a apropiat de sergent și i-a spus aspru: „Nu uita că autoritatea e una și mojicia alta".

Săteanul a declarat apoi d-lui Iorga că a votat și pe liberali și pe național-țărăniști, dar țărănimea se zbate mereu în sărăcie.

— Acuma—a întrebat țăranul— pe cine să vo[illegible]

— Pe cine vrei—i-a răspuns d. Iorga.

Doar ai atâtea partide, moșule.

— Și ce să fac cu partidele ?

— Să le mânânci pe toate, termină primul ministru zâmbind. Și dacă nu-ți ajung, ți-oi mai da câteva...

Apoi d. Iorga s'a suit în automobil și a plecat spre Herța.

Justus

*

D. N. Iorga a trecut ieri prin Bucecea, unde a ținut o scurtă cuvântare. Primul ministru a fost ovaționat. *G.*

INFORMAȚIUNI

x *Din cercuri guvernamentale se afirmă că tratativele comerciale romîno-germane vor fi reluate înainte de 15 Iunie.*

x D. prof. Octav Onicescu a fost numit președinte al Casei generale de pensii.

x *E vorba ca noul contract Masson-Krueger, pentru refacerea drumurilor, să fie reziliat, de oarece—în clauzele prevăzute—execuția contractului s'a dovedit imposibilă. Rezilierea urmează a fi cerută chiar de casa suedeză concesionară.*

x In urma unei dispoziții a ministerului Muncii, d. Ciurea inspector general va convoca la o consfătuire comună pe directorii și funcționarii de bancă. Se va stabili orarul de vară la Bănci și biouri.

x *Procesul Târgului Pârliți.* — Tribunalul de Bălți judecă azi în fond procesul de falș intentat celor 320 de arendași ai Tg. Pârliți, în frunte cu primarul Soroconțchi și agronomul Brăteanu din Ungheni. Ei sunt acuzați că prin date falșe au obținut să fie împroprietăriți ca embaticari pe locurile de case arendate dela Obștea satului Pârliți, care le închiriase locuri spre a zidi târgul.

x Locuitorii Grigore Obadă, Ababei, Ion Potur, Pavel Cazacu, C. Ursachi, Gh. Obadă și alții din com. Rediului Tatar au trecut dela georgiști în organizația liberală ducistă. Grigore Obadă este primarul comunei Rediului Tatar.

x **Falimente.**—Fabrica „Spitzen Industrie" din Viena a reclamat că are de incasat suma de 3500 fr. elv. de la firma Klughaupt din str. Cost. Negri.

A aflat însă că cea mai mare parte din activul firmei ieșene a fost sustras.

In consecință fabrica vieneză cere ca tribunalul comercial să oblige firma ieșană să prezinte registrele, bilanțul și o listă a creditorilor. Tribunalul a fixat termen urgent.

— Ieri a fost chemat în faliment de către Banca Focșanilor, angrosistul de vinuri David Goldenberg din str. C. A. Rosetti.

— Tot ieri au fost declarați în faliment comerciantul de galanterie M. Waldman din Tg. Cucului și d. Iosif Tirer, proprietarul fabricii de pânzeturi „Italia" din bul. Brăteanu.

x Din pricina unor inundații la Basarabeasca vechiul accelerat Chișinău-București a trecut aseară prin Iași, spre mulțumirea unor ieșeni care pierduseră primul tren.

x Părinții și tutorii care au băeți în etate de 7 până la 11 ani și doresc să-i înscrie ca „Pui de Șoim", în Asociația Cercetașilor Români, sunt rugați a se adresa d-lui institutor Panfil Vasile dela școala primară „Costache Negri".

Vechii Cercetași în etate de 7—11 ani, se vor adresa tot d-sale, pentru a-i înscrie în centuria „Puilor de Șoim".

x **Se aduce la cunoștința membrilor A.G.I.R. că ședintele obișnuite nu vor mai avea loc Joi, ci Miercuri seara. La ședința de mâine ce are loc la cercul A.M.I. sunt rugați a lua parte toți membrii.**

x *La congresul farmaciștilor* care a avut loc la București, a fost ales președinte al Asociației generale a farmaciștilor din România, cunoscutul farmacist ieșan d. Dr. Al. Căpățână.

x **Parchetul a deferit instrucției cu concluzii de arestare pe fruntașul blocului muncitoresc și țărănesc.**

Leon Bibi Braunștein, care a tipărit manifeste electorale. Aceste manifeste au fost confiscate Sâmbătă.

Instrucția a emis mandat de arestare contra lui Leon Braunștein, care a fost depus la Galata. Mandatul va veni azi spre confirmare.

Instalarea la Hârlău

a comisiei interimare

Hârlău 26. — In prezența d-lui prefect de județ M. Ciutea, a avut loc instalarea comisiei interimare a Hârlăului. După depunerea jurământului, d. prefect a ținut o cuvântare, îndemnând pe toți la muncă.

Comisiunea interimară se compune din d-nii Gh. Predescu, președinte, I. I. Halperin, V. Crucenski, Gh. Furtună, Alex. Lupu-Savei, membrii.

— In sala școlii „Cultura" din Hârlău a avut loc ieri o întrunire guvernamentală. Au vorbit d-nii prefect Ciutea și Ramiro Savinescu, șefuț clubului ducist. Oratorii au cerut cetățenilor să voteze „uniunea națională".

Coresp.

x **Contestații electorale.** — La Comitetul central electoral din București se judecă azi contestațiile introduse de d. av. Ganstein Bălți, contra respingerei listelor de candidați evreești și comuniști; și contestația preotului Avacov Rusu pentru lista cuzistă.

Cei dintâi motivează că n'au putut depune la timp listele fiind arestați. Iar preotul Rusu arată că, în timp ce poliția căuta să-l aresteze, el a aruncat pe fereastră în cabinetul primului-președinte al tribunalului, hârtia cu adeziunea la candidatură. Deci adeziunea sa este ajunsă la timp.

PĂRERI ȘI OBSERVAȚII

CAZUL ABATELUI TURMEL

(Continuarea din pagina I-a)

tării din diferitele lui studii, s'au comparat numeroase scrisori scrise sub pseudonima și sub propriul său nume, găsindu-se că este vorba de una și aceiaș persoană care le alcătuise și scrisese. Față de probele zdrobitoare adunate, abatele a sfârșit prin a mărturisi totul. Prin decretul Sf. Oficiu de la *10 Noembrie 1930*, Turmel a fost pedepsit cu degradarea canonică și punerea cărților sale la index.

*

Cazul abatelui Turmel nu e numai un rar caz de indisciplină și erezie—cum poate ar părea pentru unii—ci are un adânc substrat psihologic. Procesul psichologic care îl justifică în parte, singurul care l-ar putea lămuri, acesta vreau să-l urmăresc aici. Și astfel cred că ne vom explica o serie întreagă de manifestări și acțiuni în chestiunea care ne preocupă.

Cazul abatelui Turmel reprezintă în general lupta între credință și rațiune, ce se dă în sufletele însetate de adevăr și presupune o minte cultivată în primul rând, o inteligență pătrunzătoare. Exercitând mintea în rezolvarea diferitelor probleme, analizând noțiuni'e cu care lucrezi, comparându-le între ele, privind apoi faptele din punct de vedere istoric și în raport cu situația lor actuală, trecând la studii mai vaste, cu timpul se ajunge sigur la dobândirea *spiritului critic.*

Studiul teologiei nu face excepție în această privință. Istoricul și criticul religios *Ernest Renan* a cunoscut și el astfel de momente. Iată ce ne spune în „Amintirile" sale: „*Studiul bibliei și teologiei aveau să mă absoarbă în curând, să-mi dea adevăratele cuvinte spre a crede în creștinism, dar totodată și motivele adevărate de a mă lepăda de dânsul*". Abatele Turmel, dacă e să-l judecăm după ceeace a produs, a făcut operă meticuloasă de teolog savant, nu numai de violent polemist anticlerical. Au recunoscut-o și directorii revistelor teologice în care și-a publicat studiile și cei sub supraveghierea cărora au apărut unele din lucrările sale. Ducând o viață de solitar, Turmel se refugia în timpul nopții în vasta lui bibliotecă și, printre vrafurile de cărți, se adâncea aici în studii, medita și scria până târziu. Studiul acesta profund al teologiei, continuat zilnic, citirea operelor de critică religioasă, (printre primele, desigur cele ale lui Renan) l-a făcut să ajungă ca și Renan la constatarea că: „Teologia seamănă cu o uriașă catedrală gotică: ca și dânsa are măreție, dar și goluri imense și puțină trăinicie. E o clădire, ale cărei ziduri sunt legate cu fer, temelia însă e nu se poate mai șubredă".

Spre deosebire de Renan, abatele Turmel a dobândit spiritul critic în timpul carierei sale preoțești.

Nenorocirea a fost că-i era greu să mai revie. Renan a trăit și el aceste clipe, dar fără a risca atât de mult ; renunțase doar de a se mai face preot.

„Văd în preajma mea oameni simpli și neprihăniți—spune el—cărora creștinismul le este de ajuns spre a fi fericiți și virtuoși. *Să-l ferească Dumnezeu de a trezi vreodată în ei o facultate nenorocită*, această **critică fatală**, care cere așa de poruncitor mulțumire și care, după ce a fost mulțumită, lasă în suflet plăceri atât de amare".

Dar rațiunea își are cerințele sale, care trebue satisfăcute cu toată neliniștea și neplăcerea ce ar produce.

Și tot Renan scrie unui prieten: „Viața omului și mai cu seamă a creștinismului e o luptă și la urma urmei poate că furtunile astea îi sunt de mai mult folos decât o liniște adâncă, care l-ar face să adoarmă".

Inarmat cu spiritul critic și polemic, abatele Turmel a comis marea greșală de a opune rațiunea revelației. Orice religie universalistă, dar mai ales cea creștină, se socotește în principiile și fundamentul ei că este opera inspirației divine, a revelației. Și revelația e tot ceeace poate fi mai sirăin de rațiune.

Ea nu permite comentariile, interpretările prea libere ale textelor, e imuabilă și legată de o anumită tradiție. Cu frumoasa cultură pe care o avea, abatele Turmel a încercat să manifesteze o tendință *„progresistă"*

Dar această tendință e absolut contrarie revelației și dogmei; e o cerință *rațională*. Abatele Turmel nu și-a dat seama de dificultățile ce le va întimpina, ca Renan, și sub stăpânirea spiritului critic, a voit să se considere un inovator în istoria dogmelor și apologetică. Renan spunea: „Doctrinele catolice cele mai cumpătate asupra inspirației nu-ți dau voe să primești în textul sfânt nici o greșală mai bătătoare la ochi, nici o contrazicere, nici măcar în unele locuri, cari nu privesc nici credința, nici moravurile".

Căci „*dacă te abați asupra unui singur punct de la litera tradiției, nu mai ești catolic*". *)

Abatele Turmel afirmă însă, ca și Renan care nu era preot, că: „în timp ce credincioșii puși în fața unei soluții pe care ei o știu insuficientă, renunță să înțeleagă și se refugiază în mister, criticii n'au acest mijloc comod de scăpare. Ei nu se pot adăposti îndărătul sfaturilor nepătrunse ale Providenței; ei n'au dreptul să închidă ochii; sunt obligați să-i aibă totdeauna deschiși mari și să denunțe fără milă tot ceeace nu este decât scamatorie". **

Tendințele progresiste și reformatoare s'au ivit și în catolicism destul de des. In 1905, abatele *Loisy* a susținut și el, că Biserica și dogmele ei evoluiază și trebue să evolueze. Dar în 1907 Roma a condamnat doctrina *„modernistă"*, decretând că adevărul divin e unul și neschimbător. Excomunicatul abate Loisy—ca și Turmel—s'a declarat atunci pentru studiul liber al textelor sfinte.

In 1922, pe baza acelorași principii, se întemeie la Paris secta catolică a „Bisericii catolice Libere". Acesta crede că poate fi liberă, rămânând totuși catolică.

Dogmele în adevăr sunt sfinte și neschimbătoare — spun sectanții — dar *interpretările lor sunt omenești*, deci variabile și subordonate cunoștințelor noastre științifice. Textele sfinte de asemenea nu se schimbă, dar traducerile lor pot fi numeroase și felurite *).

Abatele Turmel crede și dânsul la fel. Tipărindu-și studiile n'a voit să țină samă de formulele cenzurii și binecuvântării religioase catolice *„nihil obstat"* ori *„Imprimatur"*, ci le-a lansat sub pseudonime. De fapt toate manifestările de asemenea natură nu arată intelectualului de cât că religia fiind un aspect al vieții omenești în legătură cu celelalte aspecte, toate schimbătoare, se schimbă și ea ca și viața însăși.

Imobilitatea rămâne pe seama revelației, în veșnică luptă cu rațiunea și progresul spiritului omenesc. De altfel și Renan, în tinerețe, părându-i-se că *„o veșnică schimbare, o prefacere fără sfârșit e legea lumei acesteia"* și întărindu-și cu timpul părerea își puse apoi întrebarea legitimă: „*Cine va întemeia printre noi creștinismul rațional și critic ?*" Această întrebare—cu toate încercările făcute pe alocuri—a rămas și astăzi în picioare, la fel formulată.

*) Rieder. Paris. 1925 pag. 10.
E. Gascoin „Les Religions Inconnues" Paris. Gallimard 1928 pag. 106.

*) „Amintiri" Capit. intitulat „Lia Saint-Suplice".
**) H. Delafosse: „Le quatrième évangile".

(Sfârșitul în numărul viitor)

CAMPANIA ELECTORALĂ

Toată opoziția protestează contra guvernului

O dispută energică în ultimele zile de propagandă electorală

Pentru astăzi după amează au fost convocați la tribunalul local, toți șefii organizațiilor opoziționiste, pentru a redacta în comun un manifest pe care-l vor împrăștia în oraș și în județ.

Prin acest manifest, întreaga opoziție va protesta contra guvernului, care împiedică cu jandarmii propaganda electorală.

In manifest, opoziția va arăta abuzurile și violențele comise până acum, și va stabili o contra-acțiune pentru asigurarea libertății alegerilor.

*

Deasemenea toți fruntașii opoziției au depus ieri reclamații la parchet, prin care se plâng contra abuzurilor jandarmilor, care-i împiedică să intre în sate pentru a face propagandă.

*

In astă seară va avea loc o consfătuire comună a șefilor opoziției, pentru redactarea unui protest, care va fi înaintat ministrului de interne.

Se va cere reintrarea în legalitate și sancționarea abuzurilor.

*

In cercurile opoziției se afirmă că guvernamentalii ar fi luat măsuri ca de Vineri automobilele candidaților opoziției să fie oprite la barierele orașului. Dar opoziția e hotărâtă să riposteze energic.

Se prevede astfel o luptă înverșunată în aceste ultime zile până la alegeri.

D. procuror general A. Coroi a înregistrat ieri numeroase reclamații făcute de fruntași ai opoziției contra jandarmilor din județ care împiedică propaganda, amenințând cu armele.

Au făcut reclamații precise, cerând darea în judecată a jandarmilor pentru abuz de putere, d-nii av. Anibal Ciurea, fost senator, contra jandarmului D. Hociuc din Prisacani; d. av. Rang, fost deputat și prefect, contra jandarmilor din Bals; d. av. Demostene Botez, contra jandarmilor din Popricani, Cârniceni, Trifești și Bivolari; d. av. Const. Toma, fost primar și vice-președinte al Senatului, contra jandarmilor din Popricani; d. prof. univ. Or. Tafrali contra jandarmilor din Bogdănești; d. av. Xenofon Eraclide, fost deputat și senator, contra jandarmilor din Andrieșeni, Voinești și Țiganași și d. av. Matache Georgescu, contra jandarmilor din Aroneanu.

De asemenea d. av. Const. Toma a adresat ieri M. S. Regelui un lung memoriu de protest, alăturând copii după reclamațiile introduse la parchetul general.

*

Tot ieri d. av. M. Borcea, a reclamat d-lui prefect Axinte, că d. prof. I. Cosmovici a fost oprit de jandarmi în Galata, interzicându-se propaganda lupistă.

Rep.

O ALTĂ CASĂ DE DESFRÂU

DESCOPERITĂ IN JUDEȚ

Un cuib de vicii cu firmă religioasă!

Autoritățile județene au fost informate de un fapt curios survenit într'un sat din județul nostru.

„Casa neagră"...

La marginea satului Buzdugan în apropiere de Ungheni, se află situată o căsuță înconjurată cu un tufiș atât de des, încât casa nu poate fi zărită.

Toată coliba e văpsită în negru, deaceia e cunoscută subt numele de „casa neagră".

Nimeni din sat nu știa ce se petrece acolo. Unii naivi superstițioși credeau că este... „casa stafiilor" !

Scene de desfrâu

Un flăcău mai curajos anume Ion Pară, a încercat în mai multe rânduri să pătrundă în „hruba misterioasă", dar a fost întâmpinat de niște indivizi îmbrăcați în mantale negre care-l amenințau cu moartea.

Totuș flăcăul nu s'a lăsat.

Ieri noaptea a reușit să se furișeze în curtea casei. Dintr'o odăiță ce dă în ogradă se auzeau țipete înăbușite.

Uitându-se printr'o ferestruică, a văzut scene de destrăbălare, care l-au înspăimântat. Patru indivizi terorizau câteva fete, dedându-se la orgii oribile.

Flăcăul a înștiințat mai mulți locuitori care au venit să constate dacă într'adevăr cele povestite sunt exacte.

„Sfinții"...

Ajunși acolo, sătenii au pătruns înăuntru. El au fost întâmpinați de câțiva indivizi, care le-au spus că aceasta este casa lor de rugăciune.

Sătenii vrând să intre și în cealaltă odaie, li s'a spus că este interzis, întrucât la acea oră se închină acolo „sfinții"..

Atunci sătenii au intrat cu forța și în loc de „sfinți", au găsit două fete și trei băieți, în costume sumare.

Au fost înștiințați jandarmii, care au arestat pe conducătorii casei de destrăbălare.

Aceștia declară că sunt sectanți și că... se „închinau" conform credinții lor.

Cercetările continuă! Rep.

In preajma anulării numirilor de directori ai școlilor primare din Iași

Primim:

Relativ la direcțiile școlilor primare, s'au scris în diferite rânduri articole, din care reiese că în orașul Iași, ca și în alte părți, s'au făcut numiri politice de directori. S'a afirmat că toate numirile au fost făcute călcându-se litera legii.

Intr'adevăr, pentru a fi numit în direcția unei școli primare, legea prevedea următoarele condițiuni.

1. Gradul cel mai mare în învățământ.
2. Vechimea în grad.
3. Direcția se va da celor ce n'au casă proprie.
4. Se au în vedere cei ce au greutăți familiare.

La Iași, este adevărat că direcțiile s'au dat unor colegi care au case închiriate.

Nu s'a ținut seama că sunt dascăli săraci și care au de întreținut copii în școli.

S'au numit directoare și directori chiar și de acei ce au gradul II.

Nu s'au făcut tablouri de prezentare. Cu alte cuvinte, s'au făcut numiri politice.

Ce au fost numiți ilegal susțin că înalta curte de casație a dat o jurisprudență în sensul că ministerul poate numi și scoate din direcție după cum va crede de cuviință.

Deci ministerul poate numi pe cine voește; sau mai scurt *„direcțiile școlilor primare sunt posturi politice"*.

S'au făcut numiri politice. Cei numiți de trecuta guvernare pot deci fi scoși conform sentinței înaltei curți de casație, fără ca vreunul din ei să se supere.

Se vor face numiri noi. Rugăm pe această cale, pe guvernanții de azi ca să țină seamă de colegii care nu au locuință și care au greutăți familiare. *Un dascăl*

Spectacolele zilei

Unde mergem astăzi?..

26 Mai

Teatrul Național. — *Relache.*

Cinema Trianon.—*Africa vorbește,* film științific-documentar cu explicații în limba germană. Al doilea film: *Cafeneaua cea mică* cu *Maurice Chevalier* și *Yvonné Vallée,* sonor, cântat și vorbit în l. franceză.

Cinema Sidoli.— *Anny, Anny, ce dulce ești,* cu *Anny Ondra* Siegfried Arno și Felix Bressard, sonor cântat și vorbit în limba germană.

Al doilea film: *O aventură sportivă* cu *Douglas Fairbanck junior,* sonor. Complectare: *Mickey mecanic,* desene animate sonore.

Cinema Elysée.— *Criza conjugală* (Sexualnot) cu *Evelyn Holt* și *Igo Sym,* sonor. Al doilea film *Vraja circului* sonor cu Werner Feuterer.

Cinema Ghelțer. — *Relache.*

Berăria „Luther" (Piața Unirei) Renumitul *Jazz Hubertiny.* Bufet copios cu cele mai delicioase mâncăruri calde și reci. Supeuri speciale. Bere și vinuri din pivnițele Luther, *seara dancing în ritmul Jazului Hubertyni.*

Plata pensiilor

pe luna Mai

Se aduce la cunoștință că pensiile pe luna Maiu 1931, vor fi achitate la Ad-ția Financiară Iași în limita acreditivelor, în modul următor:

In ziua de 27 Mai literele A.H.KO.
„ „ „ 28 „ „ B.P.U.Z.
„ „ „ 29 „ „ C.E.F
„ „ „ 2 Iunie „ D.L.
„ „ „ 3 „ „ G.T.
„ „ „ 4 „ „ I. J. S.
„ „ „ 5 „ „ M. R.
„ „ „ 6 „ „ N. V.

Se face cunoscut că plățile pe luna Iulie nu se vor face decât cu justificarea achitării impozitului global pe trimestrul Aprilie. 1931.

Plata se va face în aceste zile numai în cazul când va exista disponibil; contrar se amână în această ordine, la posibilitate.

x **Copiilor slăbănogi, lymfatici, scrofuloși sau rachitici,** se recomandă cu mult succes pentru purificarea sângelui **Siropul Iodotanic Dr. Rătianu** aprobat de Cons. Sanitar superior. Depozit Farmacia Dr. Rătianu Iași, str. Cuza Vodă 48. Se trimite contra ramburs ori unde s'ar cere.

Un congres la Iași

al clerului lipovenesc

Arhidiaconul lipovan, Afanos Visinicov din Bucovina, a cerut prefecturei de județ să-i se elibereze autorizația de a ține un congres duhovnicesc la Iași, în biserica Lipovană.

Congresul urmează să aibă loc la 10 Iunie și la el va participa tot clerul lipovenesc din țară precum și Mitropolitul lipovan al Bucovinei.

D, prefect I. Axinte a dispus autorizarea acestui congres.

INFORMAȚIUNI

x E vorba ca departamentul externelor să fie încredințat — îndată după alegeri — d-lui Mitilineu.

x D. av. Al. Mâță din Chișinău și-a depus și d-sa candidatura la Iași pentru locul de senator al Camerelor Agricole.

x D. prof. Paul Bujor, decanul facultății de științi, și-a depus candidatura pentru locul de senator al Universității.

x D. av. I. Rang a introdus astăzi dimineață la comitetul local de revizuire, contestații contra a 14 suspendări de primari de centru și de asociații din jud. Iași.

x **Societatea „Cantina Școlară"** din Iași organizează o serbare școlară în grădina Copou în ziua de Sâmbătă 30 Mai, din venitul căreia se vor hrăni copii săraci ai Școlilor primare din orașul și județul Iași. Publicul este rugat a participa în număr cât mai mare.

x *Polițienești* — D. Rubin Croitorescu din str. Brăteanu 131 a reclamat poliției că i s'au furat două perechi de pantaloni expuse ca reclamă.

— Au fost duși la poliție C. Mandache din str. Zugravi 17, la pretenția d-lui Toma Corduneanu din str. P. Rareș 21, care-l acuză că l-a excrocat cu 1500 lei; și Dumitru Ifrim, care zărind ieri pe Th. Lungu dormind pe malul Bahluiului, i-a scos ghetele din picioare și i l-ea vândut.

x Comitetul pentru construirea unui local propriu de școală în Calea Galata, invită pe cetățeni să ia parte la oficierea serviciului religios pentru punerea pietrii fundamentale, care va avea loc în ziua de 27 Mai ora 4 p. m.

Serviciul se va oficia în prezența autorităților.

x **Apărarea contra gazelor.**— Mine Mercuri 27 Mai, ora 6 p.m. d. dr. farmacist col. Ionescu-Matiu va ține o foarte interesantă conferință în Aula Universității Iași, tratând despre *„Gazele de război și apărarea contra lor".* Indemnăm publicul să asiste în număr cât mai mare. Intrarea liberă.

x In urma unei noui intervenții a d-lui prefect I. Axinte, Ad-ția financiară a fost înștiințată că Joi sosește acreditivul pentru plata pensiilor, salariile funcționarilor, soldele ofițerilor, etc.

x Expirând termenul de depunere a listelor de candidați la alegerea pentru Senat, d. prim președinte Wincler, președintele biroului electoral, a trimis ministerului procesul verbal al candidaturilor depuse.

x *Concesiunea chibriturilor* nu procură câștigurile prevăzute. Deaceia serviciul va fi reorganizat. Se vor face rabaturi la cumpărături mai mari, revenind cutia la lei 2,50 în loc de 3.

Deasemenea se vor pune în vânzare cutii mai mici, cu prețul de 2 lei și 1 leu.

x Guvernul examinează proiectul pentru înființarea unei loterii de stat.

x D. Florin Zaharia, candidat la Iași pe lista guvernului, vizitând ieri comuna Stânca, a donat suma de cinci mii lei pentru repararea localului de școală din satul Cârpiți.

x **Bisericești.** — Mitropolia a aprobat clădirea unei biserici în satul Cut, jud. Neamț.

— Mâine seara orele 7, are loc în biserica Sf. Andrei, conferința Pr. Vuiescu, despre Jurământ și Taina Botezuiui. D-l P. Vasiliu, licențiat în filozofie, va vorbi despre combaterea adventismului.

— D. Vasile Popa a fost numit cântăreț la parohia Bodești, jud. Neamț.

— Adunarea eparhială a Moldovei, care trebuia să aibă loc Duminică 24 Mai, a fost amânată pentru ziua de 11 Iunie a. c.

— I. P. S. Mitropolit, care se află la București pentru a lua parte la ședințele Academiei, se întoarce în localitate Sâmbătă dimineață.

— In jud. Iași sunt vacante trei parohii. Acestea au fost solicitate până acum de un număr de peste 20 tineri, absolvenți ai Seminarului local.

Cerșetorii din oraș

sunt internați în case de muncă

Un aspect mizer îl prezintă în localitate zecile de cerșetori care colindă toată ziua străzile orașului întinzând mâna trecătorilor.

In special se poate observa seara o mulțime de copilași care, fie din îndemnul părinților, fie din proprie inițiativă, umblă seara din masă în masă, la berăriile din Piața Unirei.

D. chestor Teodoru a dispus să se ieie o serie de măsuri pentru ca toți cerșetorii să fie adunați și trimiși în case de muncă.

Pentru ca acțiunea poliției să dele roadele așteptate, s'au înființat posturi fixe de sergenți în diferite puncte din oraș, și s'au organizat razii sub conducerea d-lui inspector Gane.

Mulți cerșetori și vagabonzi adulți au și fost adunați și trimiși la atelierele din Galata; iar copii la școala de corecție dela Gherla.

O examinare a pneumaticului GOODYEAR vă va explica extraordinara popularitate de care se bucură

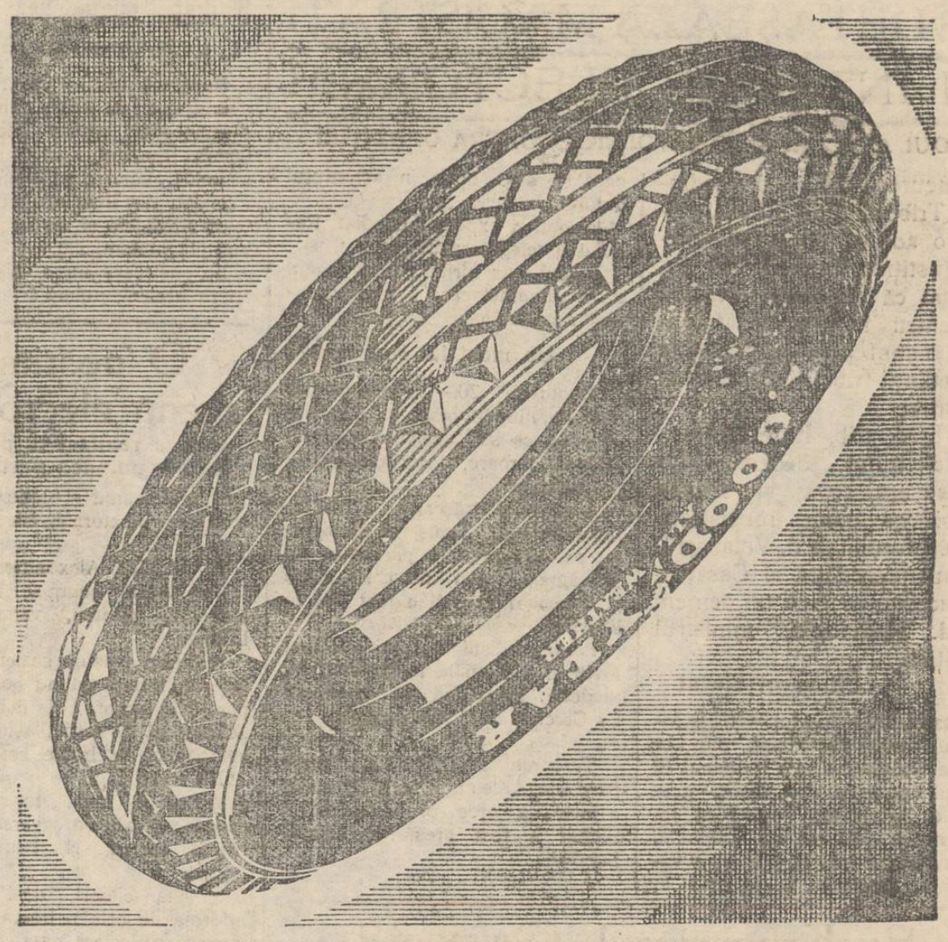

In toată lumea Goodyear vinde mai multe pneumatice decât oricare altă marcă.

Motivul este simplu. Automobiliștii știu că pneumaticul GOODYEAR are cel mai redus preț de cost per kilometru.

Apăsați mâna Dvs. pe banta de rulaj a unei envelope GOODYEAR și veți simți blocurile de cauciuc masive și ascuțite. Ele aderă la orice drum, tot așa cum aderă la mâna Dvs.

Intrebuințați deci pneumaticile Goodyear. Ele vă oferă maximum de serviciu și de confort pe orice vreme.

GOODYEAR

GRADINA POMUL VERDE

TURNEUL Marelui Star American **IACOB RECHTZEIT**

se vor reprezenta ultimele 2 reprezentații

Marți 26 Mai ora 9 seara — Marele succes

Frelicher Țigainer

Operetă în 3 acte de Lesch. Muzica de Rechtzeit

Mercuri 27 Mai ora 9 seara **Jecky Ganev**

Reprezentația de Adio cu formidabilul succes

Operetă în 3 acte de Kalmanovici. Muzica de Rechtzeit.

Decoruri proprii. Orchestră Jaz original

Important pentru domnii ofițeri

Dril Englezesc, Alb special pentru uniforme de vară

Ciorapi albi, Mănuși albe și colorate

CU PREȚURI DE RECLAMA

S'a pus în vânzare la

Magazinul „GHEMUL ROȘ"

Iași, str. Cuza Vodă No. 50 și la

Sucursale: Magazinul „Fraros" str. I. C. Brătianu 151 vis-a-vis de spitalul Sf. Spiridon

Magazinul „Ghemul Roș" str. I. C. Brătianu No. 18

Magazinul „FEMINA"

Strada Ștefan cel Mare No. 11

vis-a-vis de Blănăria Kunovici

a pus în vânzare un mare transport de gulere tari și semi-tari forme noi importate direct din renumita fabrică Otto Taussic din Viena, cu lei 80 gulerul. Mănuși de piele glacé colorate lei 150 perechea, Ciorapi matasă și Voile „Adesgo" culori noi, simple și cu baghetă brodată, șosete pentru copii, calitate extra cu prețuri cari desfid orice concurență

COAFEUZĂ se angajează pentru Băile Oglinzi, cu salar, sau la parte. Se oferă și locuință. A se adresa Coafor „Unirea" C. Codreanu.

CAUT POST casieriță sau vânzătoare. Scriere frumoasă. Adresa: D-ra Cela Marcu str. Smirdan 46.

DE VÂNZARE războaie noi, pentru lucratul covoarelor; adresați-vă str. V. Stroescu 16.

AVIZ

Se aduce la cunoștința d-lor Funcționari C. F. R,, P. T. T. și Pensionari din Iași că pot cumpara ori ce îmbrăcăminte de comandă, precum și manufactură, Pânzărie, încălțăminte, cuverturi etc. în Rate Lunare.

Magazinul Universal La NOUL PARADIS Leon Katz strada Elena Doamna No. 4 (casele proprii)

x **„Crema de lăcrămioare"** creiază și menține frumusețea.

Tribunalul jud. Iași Secț. 3-a

Publicație de Vânzare No. 4515 din 25 Mai 1931

Tribunalul Iași secț. 3, în baza raportului d-lui jude Sindic Trib. Iași No. 3050 | 931a autorizat Corpul Portărelor Iași să efectueze din nou toate formele de vânzare prin licitație publică a portofoliului, proprietatea falitei Soc. col. B. C. Waldman & fiu, reprezentată prin componentul ei Lupu Waldman, cu sediul în Iași str. Ștefan cel Mare No. 41, evaluat de d. jude Sindic la suma de 124.000 lei.

Se înștiințează că vânzarea și adjudecarea acestui portofoliu vor avea loc în Camera Sindicatului Falimentelor Trib. Iași în ziua de 29 Mai 1931 ora 13, începându-se licitația publică dela suma evaluării sus menționată, cu facultatea d-lui jude Sindic, de a o începe și dela o sumă mai mică sub rezerva omologării Tribunalului. Dosar No. 12/931

Președinte M. Eșianu

Portărel, V. Stănescu

ULTIMA ORĂ

SE DETAŞEAZĂ MAGISTRAŢI IN INTERESE ELECTORALE

NOUI ATACURI ŞI SAMAVOLNICII CONTRA OPOZIŢIEI

Bucureşti 26. — Preşedintele Tribunalului Ilfov a primit **o adresă de la ministerul justiţiei, în care este înştiinţat că „conform cererei,** şi pentru nevoile tribunalului" îi sunt puşi la dispoziţie preşedinţii trib. Chişinău, Bălţi şi Orhei.

Preşed. trib. Ilfov a rămas foarte mirat, deoarece nu ceruse aşa ceva şi n'avea nevoie de noui magistraţi. El a informat pe d. Volanschi, primul-preşedinte al Casaţiei, iar acesta va face un demers la d. Hamangiu, ministrul justiţiei.

Un preot atacat

Buzău 26.—Preotul Miltiade Ionescu, naţional-ţărănist, din comuna Sărăţeanca, s'a pomenit in cursul nopţii că i se sparg geamurile cu pietre. Venind la fereastră să vadă ce se întâmplă, un individ a tras cu puşca de vânătoare. Halicele au pătruns în casă şi s'au oprit în aşternutul patului.

Preotul a expediat imediat Regelui o telegramă de protest.

Atacul este atribuit unui agent guvernamentel care a fost reclamat autorităţilor.

Un mort la Petroşani?

Bucureşti 26.— Conducătorii blocului muncitoresc şi ţărănesc se plâng că s'a deslănţuit pretutindeni teroare, interzicindu-li-se propaganda.

Avocatul Pătrăşcanu a fost arestat în jud. Timiş şi transportat pe jos până la parchetul din Temişoara. Aici nu i s'a putut găsi nici o vină şi a fost pus în libertate.

Propagandiştii blocului au fost loviţi şi arestaţi la Petroşani (Huniedora). Ei afirmă că tovarăşul lor Cerchez ar fi fost omorât.

*

Teroarea se anunţă din diverse părţi ale Ardealului. In Maramureş e interzisă orce propagandă. La Sighet a fost arestat opozantul Schőn.

O dramă misterioasă
la Opera din Bucureşti

Bucureşti 26. — In urma unor nemulţumiri de ordin sentimental, o cunoscută artistă lirică de la Opera Română, a încercat să se sinucidă, bând o substanţă toxică.

I s'au dat imediat artistei ajutoare medicale şi acum se află ingrijită la domiciliu.

Se păstrează mare discreţie asupra acestei întâmplări.

O nostimă scenă electorală
Cum a realizat d. prefect Axinte uniunea partidelor

O interesantă şi amuzantă întâmplare electorală, s'a petrecut ieri.

D. dr. Gori Alexandrescu, fruntaşul liberal georgist însoţit de încă un prieten, venea de la Lungani.

In drum maşina se defectase şi şoferul declară că nu poate fi reparată în drum. Cei doi prietini, se'ntinseră pe iarbă, aşteptând resemnaţi ce va hotărî soarta.

Nu trecu mult — şi o altă maşină sosi în fugă. In automobil se găseau câţi-va averescani, în frunte cu d. N. Petrea, fostul primar.

Maşina se opri, d. Petrea se informă de cele petrecute şi bine inţeles se declară gata a lua cu d-sa pe d. dr. Alexandrescu.

Tot vorbind,—iată că o a treia maşină se opri şi din ea se cobori d. profesor dr. Râşcanu, fostul deputat naţional-ţărănist.

Plecarea fu întârziată, d. dr. Râşcanu protestând împotriva împiedicării propagandei electorale.

Gata de plecare.

Iată însă, că a patra maşină se opri, — şi din ea coborâ domnii Axinte, prefect de judeţ şi d. Iorga, fiul primului ministru. Prezenţa prefectului, dădu loc la început la o discuţie privitoare la libertatea alegerilor, şi d. dr. Râşcanu a declarat, că va cere parchetului autorizaţia de a purta o armă.

Curând însă convorbirea luă o turnură amicală, udată de un păhăruţ cu vin, rezerva d-lui dr. Alexandrescu. Se ciocniră paharele şi rivalitatea dispărută subit.

—„Vezi, domnule Iorga— zise d. Axinte către fiul primului ministru,— noi aici în Iaşi, pe arbă verde, am realizat cu adevărat uniunea tuturor partidelor".

Butada prefectului a fost aplaudată. Dan.

Anul acesta se dă bacalaureatul pentru ultima oară
Importante dispoziţiuni ale d-lui N. Iorga

Din sursă bună se anunţă că d. prof. N. Iorga, prim-ministru şi ministrul instrucţiunii, a declarat că anul acesta toţi candidaţii la bacalaureat, atât cei vechi cât şi cei noui *trebuie să termine examenul deoarece este ultimul an când se mai dă bacalaureatul.*

Prin aceasta d. prof. Iorga înţelege că va uşura cu mult sarcina candidaţilor la examenul din actuala sesiune.

Bineînţeles însă că şi ei trebue să fie pregătiţi mai bine, ţinând seama că dacă nu vor reuşi anul acesta, vor trebui să facă clasa VIII, care urmează să ia fiinţă în viitorul an şcolar.

Deasemenea d. Iorga şi-a manifestat dorinţa ca şi candidaţi vechi, care au pierdut dreptul la acest examen, să-l poată da în actuala seziune.

Totodată ministrul instrucţiunii a comunicat secretarului general al acestui departament ca la alcătuirea comisiunilor examinatoare, să puie în vedere membrilor respectivi, felul cum trebue să examineze candidaţii.

D. N. Iorga a mai dispus ca profesorii examinatori să fie sfătuiţi să trateze cu indulgenţă pe elevi, având în vedere că mulţi candidaţi cad din cauza emoţiilor.

C. Vlad

Bogătaşul Curcioglu
face apel la Rege

Chişinău 26.— Se cunoaşte cazul bogătaşului persan Curcioglu. El s'a refugiat în Basarabia în timpul războiului şi-şi încredinţase averea de mai multe milioane, prietenului său Plotoschi.

Acesta tăgadueşte acuma că ar fi primit vre-un ban. Şi astfel Curcioglu a rămas muritor de foame. El a intentat proces care se judecă de mai mulţi ani.

Curcioglu s'a plâns Regelui; iar Suveranul a trimis ministerului de justiţie o adresă prin care recomandă să se dea cât mai repede o dezlegare legală acestui caz.

Arta lui Charlie Chaplin contestată!
Cine e Syd Chaplin?

Cu ocazia vizitei lui Chaplin în Europa, presa europeană a relevat şi pe Syd Chaplin, fratele celebrului comedian. Multe ziare au dat cititorilor să înţeleagă că Syd Chaplin este un actor tot atât de mare ca şi fratele său şi că creaţia sa din filmul *„Chaplin la Cabaret"* n'ar fi mai prejoasă de „Luminile Oraşului". Dar este bine cunoscut faptul că Syd Chaplin preferă să stea in umbră ca să nu stingherească gloria marelui său frate— un gest aproape unic în felul său.

Totuş nu se putea ca un artist de talia lui Syd Chaplin să nu iasă la lumină. Publicul ieşan va avea ocazia să hotărască între Charlie Chaplin şi Syd Chaplin,—primul—un produs al reclamei, iar al doilea un comedian dotat cu adevărate calităţi de mare actor, la Noul Cinema Sonor „Cantina Gheltzer" unde rulează cu începere de Joi 28 Mai comedia în 7 acte *„Chaplin la Cabaret"*. Mai rulează *„Cele două orfeline"* cu Lilian Gish, o nouă reeditare sonoră în 10 acte, precum şi *Rin Tin Tin* salvatorul sondei de păcură. Preţuri foarte reduse.

COMUNICAT

Se aduce la cunoştinţa populaţiei evreeşti:

In conformitate cu dispoziţiunile Legii Cultelor şi regulamentelor în vigoare, în oraşul nostru funcţionează un număr de 10 rabini şi anume: Haim Rabinovici, Oişie Rabinovici, M. Ianover, O. H. Babad, I. S. Landman, I. Guttman, M. G. Reines, Iacob Horovitz, Manase Rabin, şi Ioil Aschenazy, autorizaţi de noi şi constituiţi într'un Sfat Rabinic pe lângă această Comunitate.

Ne-am spus cuvântul la timp în Buletinul nostru No. 2 precum şi în diversele comunicate apărute în ziarele din localitate cu privire la Dl. Emanoil Stein care se intitulează „rabin".

Atragem din nou atenţiunea populaţiunei evreeşti că acest domn nu are nici o calitate de a prezenta populaţiunea evreiască ca rabin în faţa oricărei autorităţi, precum şi în faţa acelei populaţiuni.

Reprezentanţa Comunităţei

Ex-Kronprinzul Germaniei
va candida la preşidenţia Reichului?

Paris 26. — Din Amsterdam se anunţă că fostul Kronprinz german se află acum la Doorn, în vizită la tatăl său, ex-împaratul Wilhelm.

Se afirmă că scopul vizitei este de a consulta pe Kaiser despre atitudinea pe care urmează s'o adopte Kronprinţul, în cazul când naţional-socialiştii (hitleriştii) i-ar pune candidatura la alegerea de preşedinte al Germaniei, ce urmează a se efectua în anul viitor.

Un copil cu creer de câne şi care mânâncă animale vii

Ploeşti 26 — Din Moreni se anunţă un caz excepţional. Locuitorii din Ghirdoveni (Prahova) constataseră că, decâtva timp, le dispar puii, bobocii şi mâţele.

Punându-se la pândă, oamenii au surprins un copil care prindea animalele şi le mânca de vii.

Copilul-monstru a fost dus la un medic. Acesta a declarat că copilul are conformaţia craniană ca a cânilor. Părinţii monstrului declară că, până la vrâsta de patru ani, copilul n'a putut sta în două picioare, iar vorbirea îi este primitivă. Cazul se cercetează.

Ungaria se alipeşte la Germania?
Interpretări din sursă franceză

Paris 26.—„Echo de Paris" scrie că Ungaria este pe cale a realiza o alipire mascată la Germania, prin convenţia specială de comerţ.

Tratativele care vor urma, privesc numai chestii de amănunt. Acordul principal e încheiat. Se menţin de formă taxele vamale, dar sumele rezultate din încasări vor fi restituite printr'un sistem de compensaţii.

Fetele preferă să se mărite în loc să înveţe carte
Greva elevelor unui liceu

Belgrad 26—Un caz comic s'a întâmplat la un liceu de fete din Belgrad.

Direcţia a dat o circulare prin care interzice elevelor de a se pudra, de a folosi roşul de buze şi de a se tunde băieţeşte.

Fetele din clasele superioare s'au revoltat şi au trimis o întâmpinare în care spun că:

protestează contra sistemului medieval de educaţie. Ele preferă să se mărite, decât să se tâmpească cu latineasca şi cu greceasca.

In consecinţă, fetele anunţă că se pun în grevă, până la revocarea ordinului care le interzice întrebuinţarea sulimanurilor.

Direcţia a hotărât să elimine din şcoală elevele instigatoare.

Se dizolvă
consiliile municipiului Bucureşti

Bucureşti 26 — Guvernul a instituit o comisiune în frunte cu d. Paul Goma inspector general administrativ, care va începe astăzi ancheta la consiliile municipiului Bucureşti.

Se va proceda la suspendarea primarilor de sector şi primarului general; iar până la sfârşitul săptămânii consiliile vor fi dizolvate.

Ancheta e numai de formă, deoarece dizolvarea a şi fost hotărâtă. Rămâne de văzut cum va reuşi guvernul să se pus de acord cu legea.

Din viitoarea comisie interimară urmează a face parte d-nii Emil Socec, generalul Lupescu, Th. Pascu, Dr. Mărgescu, av. Periana, Elefteriu etc.

x Petele, coşurile, pistruii şi sbârciturile, dispar uşor întrebuinţând **Crema de lăcrămioare.** Depozit farmacia Dr. Beceanu, Piaţa Halei, Iaşi.

Spirtul negru

Bucureşti 26 — Ministerul de justiţie a cerut telegrafic la Cluj să i se expedieze dosarul fraudelor cu spirtul negru.

Se afirmă că se va deschide acţiune publică în contra unor foşti înalţi demnitari de sub trecutul guvern prezidat de d. Maniu.

Hoţul de bijuterii din Capitală
este urmărit la Iaşi

Bucureşti 26. — Poliţia crede că a identificat îndrăzneţul hoţ care a dat lovitura la magazinul de bijuterii Resch din Calea Victoriei.

El ar fi un anume Brutvom, cunoscut excroc internaţional.

Se pare că individul s'a refugiat la Galaţi sau la Iaşi. Câţiva agenţi de Siguranţă au plecat în provincie în urmărirea lui.

Se crede că în acelaş scop, d. judecător de instrucţie Stănescu a plecat la Iaşi.

x Dinţi albi sănătoşi şi un **parfum plăcut al gurei** se obţine cu uşurinţă întrebuinţând preparatele **Odomenthol praf p. dinţi, Odomenthol** apă de gură şi **Odomenthol pastă pentru dinţi** in tuburi sau cutii de porcean. Depozit Farmacia Dr. Rătianu, Iaşi, Cuza-Vodă 48. Marcă depusă.

INFORMAŢIUNI

x Din comuna Romaneşti (Tighina se anunţă că acolo au fost loviţi d-nii Teianu, fostul secretar general al ministerului de finanţe şi M. Zipstein, fost senator, veniţi in propagandă electorală.

x D. dr. N. Lupu a trecut astăzi cu automobilul prin Iaşi, ducându-se la Botoşani.

x D. Th. Jellea, fost epitrop al Spiridoniei, şi-a luat astăzi rămasbun de la funcţionarii instituţiei.

x *M-lle Nitouche* spirituala operetă franceză, se va reprezenta matineu şi seara Duminică 31 crt. la Naţionalul ieşan. In interpretare excelează: D-na Any Braeski, soţii Profir, C. Meicu, Ramadan, V. Handoca etc.

Orchestra va fi dirijată de dl. Nosec.

Preţuri foarte populare.

x Detectivul Vladimir Bucinschi dela Ismail, a fost mutat la chestura locală.

x Mâine la ora 4 p. m. se pune piatra fundamentală la şcoala primară „P. Bogdan" din Calea Găläţei.

x **Sau redeschis bordelurile.** In urma hotărârii ministerului de sănătate, bordelurile continuă să funcţioneze sub formă de camere închiriate prostituatelor.

In consecinţă toate bordelurile au fost redeschise.

Aseară d. chestor Teodoru a fost oficial înştiinţat, că poliţia e însărcinată în mod provizoriu cu controlul şi supravegherea prostituţiei.

ORA 3

Suveranul la serbările navale

Bucureşti 26 — M. S. Regele Carol părăseşte în astă seară Capitala.

Suveranul pleacă la Constanţa, spre a asista la serbările navale.

Groaznic incendiu într'o mină
Zeci de lucrători au fost ucişi

Londra 26.— La mina de aur din districtul Kilar (India de Nord, a izbucnit un groaznic incendiu.

In mină se aflau 105 lucrători, care au fost surprinşi de flacări. Au putut fi salvaţi numai 35 muncitori, iar ceilalţi şi-au găsit o moarte oribilă. Pînă acum au fost scoase 10 cadavre.

Hoţul de bijuterii
nu vrea să spue unde a ascuns briliantele

Bucureşti 26.—Poliţia a stabilit că într'adevăr excrocul internaţional Brutvov este autorul furtului de briliante de la magazinul Resch din Calea Victoriei.

La început hoţul a negat, dar a sfarşit prin a mărturisi fapta. El a declarat că a comis furtul în tovărăşia concubinei sale. Dar până în prezent bijuteriile n'au putut fi regăsite, deoarece Brutvov refuză cu încăpăţinare să arate locul unde le-a ascuns. Cercetările continuă.

Situaţia guvernului francez

Paris 26.—„Echo de Paris" anunţă că guvernul Laval va cere în Cameră amânarea tuturor interpelărilor. Cabinetul îşi va prezinta demisia la 13 Iunie, când va avea loc instalarea noului preşedinte al republicii.

Sa anunţă că d. Briand a fost convins să renunţe la demisie, urmând să se retragă odată cu întregul guvern.

D I V E R S E

— D. Masaryk, preşedintele Cehoslovaciei, va veni în România la 28 Octombre.

— Se anunţă că d. Dem. Dobrescu, primarul Capitalei, a fost suspendat din această demnitate.

— Astăzi dimineaţă au continuat la consiliul de război din Capitală desbaterile în procesul de spionaj sovietic. Avocaţii apărării şi-au desvoltat pledoariile.

Tribunalul Jud. Iaşi S. 3-a
PUBLICAŢIE DE VÂNZARE No. 4511
din 25 Maiu 1931

Tribunalul Iaşi secţia 3-a, în baza raportului d-lui jude Sindic Trib. Iaşi No. 3057 | 931 a autorizat Corpul Portăreilor Iaşi, să efectueze din nou toate formele de vânzare prin licitaţie publică, a portofoliului proprietatea falitei G. Oiga Ornştein, dom. in Iaşi str. Lăpuşneanu No. 6. evaluat de d. jude Sindic la suma de 17.600 lei. Se încunoştiinţează că vânzarea şi adjudecarea acestui portofoliu vor avea loc în Camera Sindicatului Falimentelor Trib. Iaşi în ziua de 29 Mai 1931, ora 13, începându-se licitaţia publică dela suma evaluărei, sus menţionată cu facultatea d-lui jude Sindic, de a o începe şi dela o sumă mai mică sub rezerva omologărei Tribunalului. Dosar No. 73 | 930.

Preşedinte, M. Eşianu
Portărel, V. Stănescu

PERDUT acceptul protestat, de Lei 7000 semnat de Rothenberg & Lauterbach, cu scadenţa 15 Martie 1930. Ordinul Fraţii Nussbaum, Tg. Mureş. Il declar nul şi fără valoare în mâinile oricui s'ar găsi.

Avocat Oskar Krämer
stradela Armeană, Iaşi

Doamnelor

Renumitul salon de mode
ANA BENDEL
născută WOLFSOHN

a primit ultimele noutăţi pariziene şi vinde cu preţuri convenabile.
Primesc şi reparaţii.
Str. Cuza Vodă 85
vis-a vis de Socec, în curte, la etaj

x *Crema Khasya* face să dispară ridurile (sbârciturile) feţei. Depozit: Farmacia Pollak str. Ştefancel Mare.

LA DURERI DE CAP
LUAŢI
NOVAL
NU VATĂMĂ INIMA ŞI STOMACUL
Cereţi la farmacii cutii originale

Tribunalul jud. Iaşi secţia 3-a
Publicaţie de Vânzare No. 4517
din 25 Mai 1931

Tribunalul Iaşi secţia 3-a in urma raportului d-lui jude Sindic Trib. Iaşi, a autorizat Corpul Portăreilor Iaşi să efectueze din nou toate formele de vânzare prin licitaţie publică a averei mobile proprietatea falitului Lupu Feldman, domiciliat in Iaşi str. Cuza Vodă No. 42, compusă din mărfuri şi mobilier de prăvălie, evaluată de expert la suma de 102.000 lei.

Se încunoştiinţează că vînzarea şi adjudecarea acestei averi, vor avea loc in ziua de 29 Mai 1931, ora 16, la faţa locului, in Iaşi str. Lăpuşneanu No. 40, incepându-se licitaţia publică de la suma de 14.000 lei fixată de d. jude Sindic.

Dosar No. 7 | 931
Preşedinte, M. Eşianu
Portărel, V. Stănescu

Tribunalul jud. Iaşi S. 3-a
Publicaţie de Vânzare No. 4513
din 25 Mai 1931

Tribunalul Iaşi, secţia 3-a în baza raportului d-lui jude Sindic Trib. Iaşi No. 3058 | 931 a autorizat Corpul Portăreilor Iaşi, să efectueze din nou, toate formele de vânzare prin licitaţie publică a portofoliului proprietatea falitului Iancu L. Feinştein, dom. în Iaşi str. Sf. Lazăr No. 13, evaluat de d. jude Sindic la suma de 29,000 lei. Se încunoştiinţează că vânzarea şi adjudecarea acestui portofoliu vor avea loc în Camera Sindicatului Falimentelor Trib. Iaşi, în ziua de 29 Mai 1931, ora 13, începându-se licitaţia publică dela suma evaluărei sus menţionată cu facultatea d-lui jude Sindic, de a o începe şi dela o sumă mai mică, sub rezerva omologărei Tribunalului. Dosar No. 75 | 930

Preşedinte, M. Eşianu
Portărel, V. Stănescu

x Laboratorul de Analize Dr. Beceanu, Piaţa Halei Iaşi, execută în cele mai perfecte condiţiuni, analize complecte de urină. La cerere se pun la dispoziţie vase speciale pentru colectat urina.

ANUL XXVII No. 7217

3 LEI EXEMPLARUL

JOI 28 MAI 1931

ABONAMENTE

Lei 1000

PINIA

ZIAR POLITIC COTIDIAN

ANUNCIURI
se primesc la toate
AGENȚIILE DE PUBLICITATE
și la
ADMINISTRAȚIA ZIARULUI
Iași. — Strada Lăpușneanu 37

Telefoane: Redacția 391, Administrația 394, Serviciul de noapte 367

Fundațiunea „Regele Ferdinand I"
București
Str. Știrbei Vodă 3
(Adm. Dom. Coroanei)

IDEI ȘI FAPTE

PROSCRIȘII

DE ERI, ȘI CEI DE AZI

E curios—deci în natura lucrurilor dela noi—raportul de forță între cele două partide mari de guvernământ.

Acum câteva luni, partidul liberal-ducist se afla într'o situație foarte critică: certat cu Palatul, în disgrația poporului, hărțuit mereu de veșnice neînțelegeri între proprii săi partizani.

La un moment dat se credea chiar că vechiile cadre se îndreaptă spre o lichidare lentă, dar aproape inevitabilă.

Și în acest timp situația partidului național-țărănesc se prezenta destul de strălucită, mai sub toate aspectele: în favoare la Suveran, în plină guvernare „rodnică" — deci cu perspective destul de îndepărtate de a veni din nou în contact cu alegătorii deziluzionați; cu puternice și bine hrănite organizații.

Se întâmplă însă ca un pasagiu neprevăzut (guvernarea Argetoianu-Iorga) să fie introdus în piesa ce-o jucau cele două partide; și o inversare miraculoasă de roluri se produce instantaneu.

Proscrișii de eri capătă o situație de privelegiați ai destinului; așa încât e perfect justă observația unui cetățean: „să nu te naști Rockefeler;—să te naști liberal!"

Grațiile factorului constituțional; o victorie dinainte asigurată în alegeri, pe care le „fac" alții și ale căror roade le va culege d. Duca, fără să miște macar din deget și fără ca firma-i proprie să dea ochii cu electorul capricios. Cât privește de întărirea organizațiilor provinciale — apoi de asta să duci grijă în țara românească, când ți-e admirabil netezită calea spre putere?

In timp ce favoriților de ieri li s'a urzit un viitor cât se poate de penibil.

Astăzi național-țărăniștii, nu mai sunt „singurul partid monarhic"; prin surprindere, ei au fost puși față în față cu poporul înfuriat.

Cât privește organizațiile lor provinciale, apoi ar trebui să fie cu drept cuvânt conduse de un supra-om ca să-și poată menține unitatea, mai cu seamă azi când fripturismul e în apogeu pe plaiurile noastre.

Nimic însă nu-i sperie mai grav pe democrații compromiși decât felul cum vor fi tratați de masele de alegători.

Pe când restul opoziției va trebui să ducă lupta numai cu guvernul, „democrații integrali" vor fi nevoiți să se mai războiască cu un popor spoliat și insultat de ei, timp de doi ani și jumătate.

Că cei învinși vor fi tot ei, proscrișii de azi — presupunerea aceasta nu e mai puțin adevărată decât cealaltă: alegerile din săptămâna care vine vor aduce belșug și prosperitatea în casa... partidului liberal.

Dar întrebarea de căpetenie tot aceiași rămâne: cu ce se va alege poporul?

I. L. BASARABEANU

LA SOCIETATEA NAȚIUNILOR

A 63-a sesiune a consiliului Ligii Națiunilor s'a deschis de curând la Geneva. Clișeul reprezintă o ședință a consiliului, unde pot fi văzuți (dela stânga la dreapta): Zaleski (Polonia), Grandi (Italia), Briand (Franța), dr. Curtius (Germania), Sir Eric Drummond (secretarul general al Ligii Națiunilor), Henderson (Anglia) și Lerroux (Spania).

DIN TOATĂ LUMEA

O prințesă croitoreasă.—Ziarele americane relatează cu lux de amănunte cazul fostei prințese Iulia de Reichenberg. Ea era în urmă cu ani prințesă de Saxonia și trăea într'un lux exorbitant. Dar din pricina unor certuri familiare, a divorsat și a rămas cu o avere foarte modestă.

Prințesa a plecat în America, sperînd că va putea ajunge o „stea" a filmului. Avînd în vedere titlul ei de noblețe, a fost imediat angajată la Hollywood. Dar prințesa nu era de fel fotogenică și deaceea a realizat filme submediocre.

In cele din urmă ea a fost nevoită să renunțe la cinematograf. Pentru a-și putea câștiga existența, și-a deschis un atelier de croitorie la New-York. Fosta prințesă este astăzi o simplă croitoreasă. Vicisitudinile soartei!

*

Moda revolverului.— Este știut că Franța comptează ca țara crimelor pasionale. Aproape zilnic ziarele înregistrează drame amoroase. Din această cauză — cum spune ziarul „L'Oeuvre" — s'a introdus cu adevărat moda revolverului.

Faptul nu e o simplă ironie. Există realmente această modă. Astfel diferiți negustori au pus în vânzare „creațiuni" speciale pentru amatorii dramelor pasionale. S'au lansat tipuri mici de revolvere, care pot fi purtate în tabachere, în cutia cu pudră și chiar la jaretieră.

Ceva mai mult; cu prilejul unei recente crime din amor petrecută la Paris, s'a stabilit că eroina, o fată de 19 ani, avea un revolver original în forma unui tub de rouge pentru buze. Moda revolverului a ajuns astfel foarte periculoasă. Sînt într'adevăr jucării fatale!..

*

Când actrița e urâtă... — Un caz nostim s'a întâmplat la un teatru din Aberdeen (Scoția). Se reprezinta o comedie sentimentală, în care eroul principal spunea în repetate rânduri eroinei următoarele cuvinte: „Te iubesc te iubesc, căci tu ești cea mai frumoasă femeie din lume".

In realitate însă, actrița care deținea rolul eroinei avea un fizic antipatic. Era destul de bătrână și urâtă. Din această cauză scenele de dragoste ale spectacolului păreau ridicole.

La început publicul se distra. Dar apoi câțiva spectatori au protestat în mod destul de violent. Când actorul spunea „tu ești cea mai frumoasă femeie din lume", se auzeau din sală glasuri care ripostau: „dar cea mai urâtă actriță de pe pământ". Din această cauză spectacolul a fost suspendat. Și probabil teatrul se află în căutarea unei actrițe mai frumoase!..

*

Prințul și căsătoria—Prințul de Wales a împlinit 35 ani. Cu toate acestea încă nu vrea să se căsătorească. Și în această privință un ziar din Londra reproduce însăș declarația pe care moștenitorul Angliei a făcut-o recent.

Prințul de Wales a arătat că nu se va însura decât atunci cînd inima lui va aproba gestul în cauză. Prințul a declarat că nu înțelege să accepte o căsătorie din interese de stat. Se va însura numai cu femeie pe care o va iubi, sau... nu se va căsători de fel!...

Această nouă declarație a prințului de Wales, care confirmă în totul atitudinea sa de până acum, a provocat îngrijorare în Anglia, întrucât este în joc cursul normal al succesiunii la tron. Se vede însă că prințul ține la inima lui cel puțin tot atât de mult cât la Coroană!...

Cânele lui Byrd

a fost decorat

Precum am anunțat, celebrul explorator american Byrd are un câne, care a ajuns vestit ca și stăpânul său. Animalul poartă numele „Igloo" și este singurul câne din lume care a fost atât la Polul Nord cât și la Polul Sud. E atât de deprins cu clima din regiunile gheșurilor eterne, încât animalul poate suporta numai frigul, chiar temperatura de 50 grade subt zero. Deaceia zilele trecute, când a venit în America timpul cald de vară, Igloo s'a îmbolnăvit destul de serios.

Byrd ține foarte mult la acest animal credincios. Il consideră ca cel mai bun tovarăș și-i acordă o îngrijire excepțională. Celebrul aviator susține că Igloo i-aduce mult noroc și deaceia Byrd efectuează toate raidurile numai însoțit de cânele său. Zilele trecute când animalul a fost bolnav, Byrd a refuzat să facă zborurile sale obișnuite.

Pentru toate meritele sale în expedițiile științifice, Igloo a primit de curând o „satisfacție" originală. Statul american i-a oferit o decorație. Cânele lui Byrd este astfel primul și singurul câne decorat din toată lumea.

Actualități politice

DENUNȚAREA FRAUDELOR

LA SCHIMBĂRILE DE REGIM

Prin ziare și prin întruniri publice, guvernamentalii de astăzi fac un aspru rechizitor precedentei guvernări național-țărăniste. Se denunță fraude, nereguli, afaceri, deficite; se deschid acțiuni publice; se formulează amenințări cu arestarea...

Nu vi se pare o muzică cunoscută?

Ba da. Am mai auzit-o în contra liberalilor, când au venit național-țărăniștii la putere. Și am auzit o contra averescanilor când veneau liberalii la guvern. Adica, am auzit-o la fiecare schimbare de regim.

Gălăgia ținea tot timpul campaniei electorale; iar după alegeri inceta brusc. Nu se mai vorbea de fraude și arestări, și nu se mai dădea curs acțiunei publice.

Credeți că nu era loc de sancțiuni și că nu fuseseră fraude și deficite? Ba da. Acuzațiile erau juste, însă ele trebuiau guvernanților numai pentru impresionarea corpului electoral. După alegeri se schimbă cântecul. Politicianii se menajează reciproc, fiindcă toți sunt la fel și cu toții au nevoe de menajamente.

In acelaș ritm jalnic al politicei românești ne aflăm și astăzi. Depildă, prima gălăgie s'a făcut pe chestia afacerei galoșilor sovietici. A fost o larmă asurzitoare, cu descinderi și amenințari de arestări. Și acum nu se mai aude nimic.

Guvernanții de azi sunt în perfectă tradiție: o mână spală pe alta, și ambele..feștelesc obrazul!

X.

INTINERIREA OAMENILOR

prin transfuziunea sângelui

Se știe că procedeul de întinerire al lui Voronof utilizează anumite glande dela maimuțe. Am anunțat recent că profesorul italian Cavazzi a găsit un alt sistem, cu ajutorul unui ser extras dela tauri și armăsari.

Iată acum că medicul parisian dr. Javier anunță o nouă metodă de întinerire prin transfuziune de sânge. Oamenii cu organism sănătos și rezistent sânt supuși unui anumit tratament, care le purifică și întărește sângele în măsura maximă. Apoi, printr'o operație de transfuziune, sângele e trecut în trupul persoanelor debile și bătrîne. S'a obținut astfel o sensibilă creștere a vigoarei fizice.

Cu ajutorul acestei metode un actor care era pe moarte a fost readus la viață și mai trăește și astăzi. O doamnă care avea defectul mintal că uita totul, și-a recăpătat memoria. Un bătrân de 84 ani, care era aproape paralizat, a fost adus în situația de a putea merge singur. Cu toate acestea unii medici din Franța își exprimă îndoeala față de acest nou sistem de întinerire. Cercetările de verificare sânt în curs și se așteaptă verdictul savanților specialiști.

„OPINIA" literară și artistică

Greva fetelor

La o școală din Belgrad s'a întâmplat un fapt nostim. Un număr de eleve a declarat grevă, pentrucă direcția liceului le-a interzis cu asprime fardul și rochiile moderne. Atunci fetele au răspuns revoltate că preferă să se mărite decât să suporte acest regim sever și să se tâmpească cu latina, greceasca și tot felul de sintaxe și formule.

Cazul acesta nu este primul. Ne amintim de unul identic petrecut la un liceu de eleve din America. Ceiace ar dovedi că mentalitatea fetelor de astăzi se potrivește uneori destul de bine, chiar când între congenerele în cauză se află oceanul Atlantic. Cu toate acestea atitudinea elevelor respective ni se pare cu totul greșită. Ele declară că preferă măritișul în locul învățăturii. Ar avea astfel acrul că aleg dintre două rele pe cel mai puțin rău. Și tocmai această alegere e în măsură să indice că fetele în chestiune sânt lipsite de experiență!..

Deaceia, orce s'ar spune, noi aprobăm atitudinea elevelor care nu fac grevă pentru un lucru atât de mic, pentru un fapt care comportă o soluție conciliantă mult mai comodă. Din acest punct de vedere, de pildă, procedeul multor eleve dela liceele din Iași este incomparabil mai inteligent. Și la noi e oprit fardul și rochia picantă. Dar fetele împacă situația într'un chip delicios. In școală sânt perfect reglementare; cum părăsesc însă localul școlii, își pun ciorapii de mătasă și basca strengărească, se aranjează în oglindă, își scot din geantă pudriera și creionul roș. In felul acesta, nu e nevoie de ceartă, de grevă și nici măcar de amenințarea măritișului. Spune-ți drept, nu sânt elevele noastre mai inteligente?..

i. b.

...și fapte

La ce lucrează autorii...

Ziarul „Neues Wiener Journal" a întrebat pe scriitori și muzicieni la ce lucrează în prezent. Printre alții au răspuns:

Franz Molnar: Lucrez la o nouă comedie în trei acte.

Roda Roda: Mă străduesc în prezent să termin un nou roman. Va fi cu siguranță cea mai bună lucrare a mea. Dar mai ales mă străduesc să găsesc un editor pentru acest roman!...

Klara Viebig (care are în lucru un roman intitulat „La nimic" a răspuns): Lucrez... „La nimic"!..

Franz Lehar: Pregătesc o nouă operetă, pe care o consider de pe acum cea mai reușită operă din cariera mea muzicală.

Jacob Wassermann: După o muncă de doi ani pe care am de-

(Continuarea în pagina II-a)

Tenorul Tauber

și-a pirdut vocea?

Renumitul tenor Richard Tauber, cunoscut din filmele, sale și din plăcile de gramofon, se află în prezent bolnav la Londra. El a întreprins în ultimul timp un turneu de concerte la Berlin, Paris și Londra. A cântat foarte mult și a făcut eforturi obositoare. Din această cauză și-a slăbit coardele vocale. In plus, a răcit și fiind complet răgușit, nu mai poate continua seria concertelor.

Un ziar englez anunță chiar că boala lui Tauber e mai serioasă, în sensul că medicii nu prea speră ca tenorul să-și poată recăpătă vocea lui de până acum. Franz Lehar, compozitorul dela casa de filme a lui Tauber, a desmințit însă această știre, anunțând că totul se rezumă numai la o inflamație trecătoare a coardelor vocale. In orce caz tenorul nu va mai putea cânta câteva luni de zile.

Excursii școlare

O vizită la spitalul Socola

Zilele trecute, elevele claselor VI și VII dela liceul statizat de fete „M. Kogălniceanu", însoțite de d-ra directoare dr. E. Simionescu și o parte din profesori, au făcut o vizită la spitalul de boli mintale dela Socola. Escursia a fost pusă la cale de către d. profesor S. Bârsănescu, care predă la aceste clase psihologia și logica. Una e a vorbi și a face elevilor teorii după manual și alta este a le da prilejul să vadă chiar tipuri de bolnavi cu mintea tulburată și felul cum se manifestă aceștia când încercăm a sta cu ei de vorbă.

Dl. Dr. Balif, care era anunțat ne-a primit cu multă bună voință. Am luat loc într'un pavilion gol din clădirea centrală unde d-sa a ținut elevelor un foarte interesant curs despre originea și evoluția boalelor mintale în legătură, firește, cu materia învățată la școală.

Spitalul are azi vre-o 800 de bolnavi. Cauzele acestor boale sunt: pelagra, sifilisul, alcoolismul și hereditatea. Pe bolnavi nu-i recrutează medicii, ci societatea îi izolează de ea și îi trimite aici spre vindecare. Față cu numărul bolnavilor din țara noastră ar trebui s'avem de 10—20 de ori mai multe spitale de boli mintale, ca să-i putem interna și îngriji pe toți. In Statele Unite sunt internați și îngrijiți în spitale 4—500.000 de bolnavi de acest fel. Pentru a fi împiedicați dela procreare sunt sterilizați.

Rând pe rând, medicul secundar și câțiva interni au introdus înlăuntru fel de fel de bolnavi cu mintea zdruncinată: copii idioți, bărbați și femei melancolici, alții care sufăr de delirul persecuției, unii în stare catactonică, pelagroși acuți, sifilitici, cu encefalită letargică, unii ușor ameliorați, etc. Dl. Dr. Balif ne vorbește de fiecare bolnav în parte, cum i-a provenit boala, stadiul în care se află și ce urmări va mai avea. Elevele ca și profesorii lor au ascultat cu atenție interesatul curs al d-lui dr. Balif, căruia îi mulțămim și pe această cale.

Elevele au dat bolnavilor bomboane, țigări, tutun, bani, producându-le bucurie.

In urmă am vizitat pavilioanele cu bolnavi și am părăsit spitalul cu amintiri ce nu se vor uita. Elevele au avut prilejul să cunoască o latură a realității vieții și să înțeleagă că alături de noi sunt mii de oameni care sufăr și care nu se pot bucura de binefacerile acestei vieți.

O excursie cu adevărat interesantă.

N. H.

Păreri și observații

CARACTERUL PATOLOGIC

AL CAZULUI ABATELUI TURMEL

de Petru Gr. Vasiliu

Voi trece la a doua parte; la altă înfățișare a cazului Turmel.[1]) Lupta interioară, sufletească, s'a dat, după cum s'a văzut, între abatele Turmel și intelectualul cu acelaș nume.

Lupta aceasta sufletească n'a dus la nici un rezultat? Căci, dacă a învins intelectualul trebuia să dispară abatele, iar dacă a biruit abatele, cum de n'a fost înăbușit intelectualul?

Cum se explică „duplicitatea de care a fost acuzat abatele Turmel? Aci trebuie să relevăm și caracterul *patologic* pe care-l prezintă cazul Turmel. In adevăr, de foarte mult timp abatele ducea o *existență dublă*: ziua își îndeplinia datoriile sale de preot, iar noaptea devenea înfocat polemist anticlerical și critic religios. E un caz asemănător cu cel al procurorului Hallers, din cunoscuta piesă de teatru intitulată: „A doua conștiință". Și intelectualul Turmel a mers așa de departe cu spiritul critic, că a început să urască tot ceeace ca preot trebuia să recunoască, să venereze și să adore.

Dogma Treimii e o pură scamatorie teologică, cultul sf. Fecioare o tradiție populară consfințită de Biserică, iar Dumnezeu nici nu există.

Dacă ar exista un Dumnezeu, el ar fi un monstru, scrie Turmel. Cu toate acestea când era pedepsit făcea slujba leturghiei într'o capelă particulară, ori se ruga în fața unui altar construit în locuința sa. Ce însemna observarea și îndeplinirea riturilor unei religii pe care o nega!

Pentru ce jura înaintea lui Dumnezeu că el e Louis Coulange, Herzog, Dupin, Delafosse, Gallerand, Dulac, și nega tot ce susținuse în scrierile sale? Ar fi putut să părăsească doar demult funcțiunea ce o avea și religia catolică, ocupându-se în voe de studiile de istorie religioasă și critică.

Ducând în realitate două existențe, abatele Turmel suferia desigur de boala psihică a *„dedublării* personalității". Cum s'a produs boala; din ce cauză? Voi arăta imediat. Țin însă întâi să arăt, că chiar dacă abatele ar fi pierdut credința religioasă, tot încă putea să observe și să îndeplinească riturile. Era la mijloc deprinderea, automatizarea actelor, și inconștientul lucra cu precizie.

„Harul. spune Renan, supraviețuește — prin deprindere — sentimentului viu, ce l-ai avut. Continui să faci în neștire ceeace mai întâi făceai în spirit și în adevăr". Și evocă un frumos tablou mitologic: „După ce Orfeu și-a pierdut idealul și a fost sfâșiat de bacante, lira lui nu putea cânta altceva decât tot „Euridice, Euridice".

Trecând la cauzele boalei psihice a abatelui Turmel, le reduc la desechilibrul sufletesc produs prin puterile psihice aflate în luptă: credința, susținută de sentiment și deprinderi, — și rațiunea intensificată la extrem prin agerimea spiritului critic. Dintre toate

(Continuarea în pagina II-a)

1) Vezi „Opinia" de ieri, Nr. 7215.

Bon No. 10

de participare la marile
Premii gratuite
oferite de Societatea
„Asigurarea Românească și Țărănească"
50.000 lei numerar
Detașați seria complectă

Învățați a face corect baia de Soare

aceasta însemnează a fricționa corpul Dvs. *inainte* de a face baia de soare, ce nu este permis a se face niciodată fiind corpul ud, cu

CREMA - NIVEA
ULEIUL - NIVEA

Ambele conțin-ca unice în felul lor-Eucerita înrudită cu pielea și cea mai bună întreținătoare a pielei, ambele evită pericolul dureroaselor arsuri solare, ambele înlesnesc bronzarea pielei, dându-vă un splendid ton de culoare rumenită chiar și la un cer înnourat. — Crema Nivea pe lângă aceasta are și un efect foarte plăcut răcoritor la zile calde.

Crema Nivea Lei 16.00 - 72.00

Beiersdorf & Co. S. A. R., Brașov, Strada Iuliu Maniu 39

TEATRUL NAȚIONAL

Marți 2 Iunie și Mercuri 3 Iunie ora 9 seara precis

Formidabil succes

EXCELENȚA SA...

Comedie bufă în 4 acte de Francis de Croisset

în rolurile principale ași scenei ieșene:

Miluță Gheorghiu, C. Ramadan, Margareta Baciu, I. C. Damira etc.

Biletele cu Prețuri Populare la agenția Brașcu.

Sobe de teracotă

confecționate în întregime din Kaolinuri albe și focare de schamotte.

Cărămizi normale și speciale 4/4, 3/4, 1/2 și 1/4. Speciale pentru pavaj, supra arse, de sobe, etc.

Țigle plane și Marsilia

4/4, 3/4 și 1/2. **Țigle plane smălțuite** orice culoare

Prețuri reduse. Calități superioare și incomparabil cu produsele similare.

Se transportă la șantiere de fabrică. Cereți oferte la

„CIUREA"

Fabrică C. F. R. de cărămizi, țigle și sobe de teracotă.
Gara Ciurea, sau Inspecția 9 Intreținere C. F. R. gara Iași

Depurativul „Salparil"

Este cel mai bun depurativ al sângelui stricat.

Esență vegetală compusă din sucurile unor plante depurative și stimulante. Se întrebuințează cu mare succes în bolile cunoscute sub numele de: **gută; reumatism cronic; boli de piele, eczeme, furonculi, mâncărimea și erupțiunea pielei**; la copii **scrofuloși, debili, limfatici** etc. și în cura de purificare a sângelui. Flaconul este însoțit de prospesct.

Depozit General Farmacia Curței Regale

Frații Dr. Konya succesor Dr. E. Grozea Iași

Unde nu se află, se trimite cu ramburs prin poștață.

Pentru domnii care nu suportă neplăceri!

Săpunul Erasmic procură un bărbierit rapid și comod. O spumă bogată în jumătate de minut. Spumă moale și plăcută pentru ras.

Nici o oboseală; nici o neplăcere. Cea mai scurtă și mai bună metodă este săpunul Erasmic.

ERASMIC SHAVING STICK

XESS 75 - 0349
THE ERASMIC COMPANY LIMITED, LONDON, ENGLAND

Reprezentanța generală pentru România

Parfumeria „ELITEI", en-gros

București 4, str. Labirint 54

Hemoroizi

Anusol-Goedecke

Timp de 25 ani incercat cu succes. Fără substanțe vătămătoare. De găsit la toate farmaciile și drogueriile

Goedecke & Co. Berlin, Charlottenburg 1 Kaiserin-Augusta Allee 33

Depositr: Heinrich Stebenbrunn, București, Str. Smârdan No. 411

ONDULAȚIUNILE PERMANENTE

SUNT RECOMANDABILE **PENTRU SEZONUL DE VARĂ**

Coafor DEMEK Sosor

Strada Lăpușneanu No. 24

CEREȚI PROSPECTE

Teatrul Național

Duminică 31 Mai 1931

în matineu la orele 3 și seara la orele 9,

se va juca extraordinarul succes

M-lle Nitouche

Hilariantă operetă în 4 acte de Hervé

In rolurile principale:
Anny Braeschi, Marg. Baciu, Natalia Profir, Aurel Ghițescu, Ion Profir, N. Meicu, etc.

Biletele cu prețuri populare la Agenția Brașcu

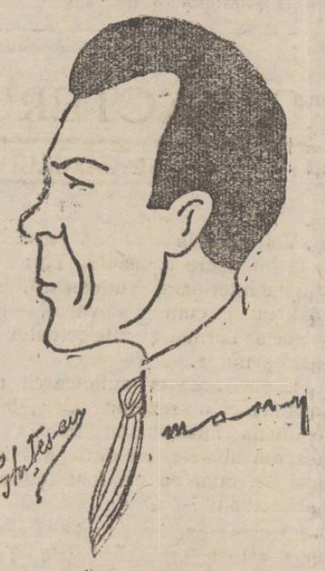

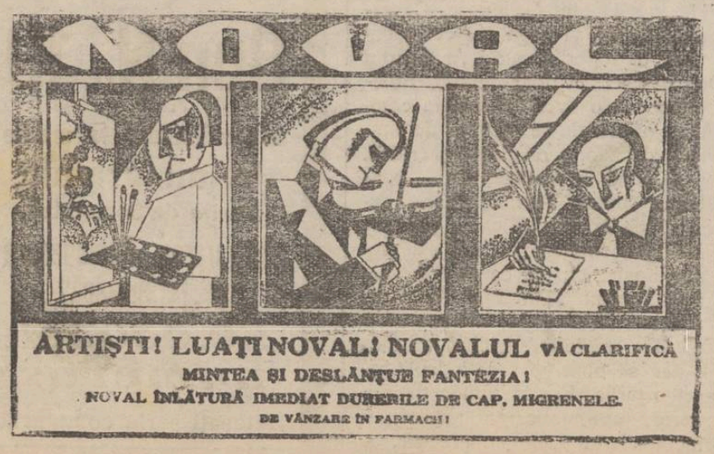

EFTIN și BUN

găsiți la tapițeria Modernă

Lei 375 somieră cu 50 arcuri
Lei 450 divan modern
Lei 850 dormeză cu ladă
Lei 1000 divan cu ladă 50 arcuri
Lei 1500 canapea lustruită cu oglindă

Toate acestea sunt foarte bine lucrate; cercați și vă veți convinge. Ambalez mobile, aranjez perdele. Chemat prin c. p. vin la onor client pentru orice comandă sau reparații. **GH. GHERSON**

Specialist în Reparatul cărucioarelor de copii

Str. Sf. Lazăr 19 vis-a-vis de Fabrica de Oglinzi

România
Corpul Portărelor Tribunalul Iași
PUBLICAȚIUNE No. 190
Anul 1931 luna Mai 15

Se publică spre cunoștința generală că conform adresei judec. ocol. I Urb. Iași No. 18152/931 se va vinde prin licitație publică în ziua de 4 Iunie 1931 ora 10 a. m. averea mobilă sequestrată cu Procesul Verbal No. 4502 | 30 de la Eliza Marinescu la pretenția d-lui Lupu Goldenberg averea compusă din: 1) una pianină, 2) un birou și 8 un lavoar.

Vânzarea se va face în Piața Halei din Iași, pe bani gata și în asistența comisarului respectiv.

p. Șef Portărel, Gh. Sava

România
Corpul Portărelor Trib. Iași
PUBLICAȚIUNE No. 201
Anul 1931 luna Mai 23

Se publică spre cunoștința generală că conform adresei judec. ocol 2 Urb. Iași No. 20312 | 931 se va vinde prin licitație publică în ziua de 5 Iunie 1931 ora 4 p. m. averea mobilă sequestrată cu procesul verbal No. 1314 | 931 dela Preotul N. Todicescu la pretenția Preotului N. Hodoroabă averea compusă din: 1) un bufet 2) una masă de sofragerie, 3) una masă ovală, 4) un covor, 5) una mașină de cusut format birou, 6) un covor național.

Vânzarea se va face în Iași Curtea Biserici Bărboi domiciliul debitorilor, pe bani gata și în asistența comisarului respectiv.

Șef Portărel, Gh. Sava

„OPINIA"
LITERARA ȘI ARTISTICA

(Continuarea din pagina I-a)

pus-o la ultimul meu roman „Etzel Andergast", cred că mi se cuvine un repaos mai lung...

Epigrama zilei

D. N. Iorga și-a sacrificat singurii admiratori din Iași: pe d. Sever Zotta, directorul arhivelor statului, cu sediul la Golia și pe d. Ștefănescu-Socola.

In Moldova, Metropola,
Iorg'a făcut cota:
La Golia pe Zotta,
Ștefănescu la Socola.

Luc.

Filmul sonor

D. Zissu Fessler, director de bancă din București, împreună cu firma Kovacs et Faludis din Budapesta a înființat o societate cu un capital de șase milioane lei, pentru construirea unui studio care să turneze filme sonore românești.

Aceasta este prima industrie cinematografică dela noi, filmele românești de până acum fiind lucrate în străinătate.

*

In legătură cu filmul sonor, Marinetti, șeful școlii futuriste, a publicat un interesant articol în ziarul „Sipario" din Roma. Marinetti arată că filmul sonor e artă superioară.

Teatrul se va menține în criză, căci viitorul aparține cinematografului.

Șeful...

— Papa, ce e un șef?

— Șeful e o persoană, care vine târziu la serviciu când tu vii devreme, și vine devreme, când tu vii târziu...

Ședința de aseară
a Consiliului de higienă al jud. Iași

Aseară s'a ținut la prefectură ședința consiliului de higienă al județului Iași, prezidată de d. prefect I. Axinte.

D. dr. Vasiliu, după ce aduce omagii d-lui dr. Cantacuzino, ministrul sănătății, face un detaliat raport asupra situației sanitare a județului.

Răspunde d. prefect Axinte care promite că va acorda cel mai larg sprijin serviciului sanitar județean, în fruntea căruia se află d. dr. Vasiliu, un medic vrednic.

Apoi s'au rezolvat unele cereri și s'au eliberat diferite autorizațiuni.

*

In ședința viitoare a consiliului se va lua în discuție chestiunea higienei în cârciumele și în prăvăliile din județ.

Teatrul evreesc
dela „Pomul Verde"

Aseară a avut loc penultima reprezentație a trupei Iacob Rechtzeit, în grădina „Pomul Verde".

S'a jucat pentru a doua oară „Der Freilicher Țigainer", operetă în 8 acte de Iesch.

D. Rechtzeit care are o frumoasă creație în rolul vagabondului vesel, a fost mult aplaudat de un public numeros.

Ansamblul în notă.

Astăseară are loc ultima reprezentație cu „Jecky Ganev", trupa plecând apoi în turneu la Chișinău. I.

x Dacă doriți și iubiți frumusețea, recomandați **Crema de lăcrămioare.**

O RĂZBUNARE ORIBILĂ
UN FLĂCĂU ORBIT DE FATA CU CARE N'A VRUT SĂ JOACE LA HORĂ

In comuna Slobozia din județul nostru s'a înregistrat o oribilă dramă din răzbunare.

Flăcăul Marin Vasile, în vârstă de 18 ani, era socotit ca ...„don juan"-ul satului.

Duminecă, la horă, el a jucat cu toate fetele, afară de Ileana Vasiliu, cu care flăcăul se certase în urmă cu câteva zile.

Seara, fetele râdeau de Ileana, adresându-i fel de fel de ironii.

In urma acestei întâmplări, Ileana era foarte amărâtă și toată noaptea s'a gândit cum să se răzbune pe Vasile.

A doua zi, ea a hotărât împreună cu mama ei, să-l arunce pe flăcău în groapa cu var făcută în curtea casei.

Seara când flăcăul se întorcea acasă, i-au apărut în cale cele două femei care au sărit asupra lui și l-au legat.

După ce i-au tras o bătaie zdravănă, l-au aruncat in groapa cu var; apoi au fugit.

La țipetele victimei, au venit în ajutor părinții care l-au scos din groapă.

Dar nefericitul flăcău a orbit.

Cele două criminale au fost arestate.

Fata recunoaște fapta, dar tăgăduește că mama ei ar avea vreun amestec.

Ele vor fi aduse la Iași, și înaintate parchetului. Rep.

Un mare incendiu lîngă Sculeni
Magazii, vite și cereale consumate de flacări

Sculeni 27. — Un puternic incendiu a izbucnit aseară în gara Stolniceni de lângă Sculeni.

Focul a isbucnit pela orele 1 noaptea, pe când tot satul dormea. Imediat, personalul gării a dat alarma. Țăranii singuri au început opera de localizare.

Focul a luat naștere de la magaziile de cereale, proprietatea d-lor M. Reinstreich și Blau din Iași.

Flăcările au cuprins 4 coșare cu cereale, depozitul de cherestea, proprietatea d-lui I. Grinberg din Sculeni, gospodăria țăranului I. Itta și locuința săteanului T. Rusu. După câteva ore de muncă, focul a putut fi localizat.

Au fost consumate de flăcări și prefăcute în cenușă 2 magazii, 4 coșare, 12 vagoane porumb, 6 vagoane grâu, 4 porci, 50 pasări, 10 oi, 2 vaci, un cal și 40 m. cub cherestea. Pagubele sunt importante. Cauza focului n'a putut fi încă stabilită. Livio

INFORMAȚIUNI

x In satul Românești s'a declarat un nou caz de tifos exantematic.

x Guvernul polonez a decorat pe d. general dr. Butoianu Mihail, inspectorul general al serviciului sanitar al armatei, cu ordinul „Polonia restituta" în gradul de mare ofițer.

x Academia Română, întrunită în sesiunea generală va ține ședință publică solemnă mâne Joi.

D. Petre Bogdan rectorul Universității din Iași, își va rosti discursul de recepție, cu titlul „Elogiul lui Anghel Saligny și învățământ tehnic în România".

x *Sportive* — Pentru Duminică 31 Mai a fost angajată echipa de foot-ball din București „Belvedere", care va juca la parcul sportiv un match contra echipei ieșene „Hakoah".

— Clubul sportiv „Marmon-Lică Hausner" organizează pentru Duminică o cursă ciclistă de fond și demifond la parcul sportiv. Concurenții se pot interesa la sediul clubului.

x In fața tribunalului secția I a venit spre cercetare mandatul de arestare emis de Cab. III Instrucție contra fruntașului blocului muncitoresc și țărănesc local d. Leon Bibi Braunștein, acuzat că a redactat manifeste comuniste.

Tribunalul a infirmat mandatul dar Parchetul a făcut apel la Cameră de punere sub acuzare.

x *Uniunea ofițerilor în rezervă*, din localitate a trimis o telegramă centralei din București, cerând să se amâne congresul care a fost fixat pentru ziua de 30 Mai crt. Cererea de amânare este motivată prin faptul alegerilor și prin aceia că din uniune fac parte numeroși profesori care în prezent sânt ocupați cu situa'ia sfârșitului de an școlar.

x In fabrica Buhuși a chemat ieri în faliment magazinul engros frații Rabinovici din str. Socola, care are un pasiv de câteva milioane lei. Creanța fabricii Buhuși se ridică la 190,000 lei.

Se arată în reclamație că firma frații Rabinovici și-a înstrăinat activul; în consecință, se cere arestarea componenților firmei.

S'a dat termen la 15 Iunie.

x D. Căpriță, șeful poliției din Ștefănești, a fost detașat la Iași.

x Aseară a avut loc în București un match de box între campionul român Moți Spakov și campionul francez Alonzo. După mai multe reprize, juriul a declarat match nul.

O frumoasă serbare
a societății armene din Iași

Duminică 24 Mai a avut loc în sala Piu al X-lea, o frumoasă serbare, cu prilejul jubileului de 25 ani dela înființarea Uniunei generale armene de binefacere din Iași.

A participat întreaga colonie armeană din localitate, sub conducerea d-lui Mortozian.

Cuvântul de deschidere a fost ținut de preotul armean. Serbarea a început prin Imnul Regal romin și Imnul Național Armean, bine executate de corul societății.

Au urmat alte cântece, după care s'a reprezintat piesa „Ingeniosul Chiriaș", comedie într'un act în limba armeană.

La sfârșit s'a dansat și s'a petrecut până în zori.

O.

A 60-a șezătoare
a casei de Sfat și Cetire „A. Xenopol"

Sâmbătă seara a avut loc la Ungheni, a 60-a șezătoare culturală organizată de Casa de Sfat și Cetire „A. D. Xenopol" din Iași.

Datorită priceperei și hărniciei d-lui Ing. Ciugulescu, președintele Casei de Sfat și a membrilor din comitet, printre care notăm pe d. Carnabat, șef de birou principal C.F.R. — șezătoarea a avut un succes deplin.

Șezătoarea a fost începută de către orchestra casei de Sfat și Citire care a executat mai multe bucăți, sub conducerea d-lui Barbu funcț. sup. C. F. R.

A urmat apoi conferința Preotului Vuza, care a vorbit despre „Cultul Eroilor". S'a reprezentat la urmă comedia, „Recomandația" de către d-ru Alex. Calistru, artist și funcț. C. F. R., Ionel Cristea și Valeriu Olăniuc.

Dupa șezătoare a urmat balul la care s'a petrecut până în zori.

Din numeroasa asistență notăm d-nii Ciugulescu, Matchievici cu d-na, insp. C. F. R. Ungheni; Dr. Ținpop cu d-na, Ungheni; Dr. Botez Iași, d-nii Carnabat, d. Eugen Marinescu, Pr. Vuza, familia Pintilie, Ungheni; Brătianu primarul comunei Ungheni.

Rep.

PĂRERI ȘI OBSERVAȚII

CARACTERUL PATOLOGIC
AL CAZULUI ABATELUI TURMEL

(Continuarea din pagina I-a)

religiile creștine, catolicismul este singura care caută să pună știința în serviciul credinței. In studiile de cosmologie biblică, în explicările evangheliilor, în diferitele studii teologice speciale, materialul științific cules de pretutindeni e utilizat pentru argumentare. Totuși punctul convenabil la care s'a oprit e de fapt separarea domeniilor științei și credinței.

Știința e întrebuințată în susținerea credinței tocmai spre a se evidenția limitarea ei. Unde înceteză știința, acolo vine atunci credința s'o înlocuiască.

Această despărțire a creiat două serii de adevăruri, cu două criterii: ceeace e adevărat pentru credință, poate să nu fie adevărat pentru știință, și invers.

Către sfârșitul epocei medievale când catolicismul era lovit de grație prin progresele științifice ce se făceau în acel timp, Biserica a și adoptat teoria *„adevărului dublu"*, susținută de filosoful arab Averoe. Teoria aceasta s'a întors mai târziu chiar împotriva scolasticei, contribuind și ea la căderea filosofiei religioase medievale.

O împăcare între știință și credința religioasă e cam greu de realizat. O religie gândită ar deveni îndată erezie astăzi; iar o știință sau o filozofie crezută numai, e un non-sens.

De asemenea, criteriul adevărului este unic; nu pot exista două serii de adevăruri cu două criterii.

Sufletul omenesc este și el *indivizibil*; nu-l poți împărți intre știință, credință, filosofie, fără ca spontan o parte să nu se ridice împotriva aceleia cu care e în dezacord. Armonia sufletească cere preocupări și atitudini constante și persistente. Altfel, se ajunge la stări psihice patologice, la boale sufletești cu consecinți grave, cum s'a întâmplat și cu bietul abate Turmel.

Petru Gr. Vasiliu

PE FRONTUL ELECTORAL
CONTINUĂ VIOLENȚELE

Opoziția protestează vehement și amenință cu violența la rândul ei.— Apelurile la Rege și la justiție

Propaganda electorală în județul și orașul nostru decurge într'o atmosferă din ce în ce mai agitată.

Candidații opoziției se plâng că sunt opriți de jandarmi, iar agenții guvernului zădărnicesc întrunirile, provocând scandaluri.

Parchetul înregistrează zilnic zeci de reclamații ale opoziției contra jandarmilor și contra agenților „Uniunii Naționale".

O delegație în frunte cu d-nii: N. Costăchescu, C. Toma, P. Pogonat, și M. Borcea s'a prezintat d-lui prim președinte al Curții de Apel și d-lui procuror general, cerând reintrarea în legalitate și asigurarea libertății propagandei electorale.

Delegații au mai arătat că își vor apăra viața și drepturile cu aceleași mijloace cu care vor fi atacați, adecă cu armele.

Deaceia la prefectura de județ s'au înregistrat numeroase cereri ale candidaților opoziționiști, prin care solicită autorizația de a purta arme.

*

In cercurile opoziției se afirmă că guvernul ar fi luat măsuri severe pentru a opri propaganda la sate și în oraș.

In acest scop s'au dat dispoziții agenților electorali, ca în ziua alegerilor pe toate automobilele opoziției să se facă semne, pentru ca aceste mașini să fie recunoscute, în scopul de a li se sparge cauciucurile.

Proteste la Rege

Precum am relatat mai sus, șefii partidelor de opoziție din Iași, d-nii Costăchescu, Toma, P. Pogonat și Mihai Borcea, s'au prezintat ieri în corpore la d. Gorgos, primul președinte al Curții de apel și procurorului generat d. Al. Coroi, plângându-se contra ingerințelor electorale și cerând măsuri de apărare.

In caz contrar la violența guvernului, opoziția va răspunde și ea prin violență.

Aceste reclamații au fost introduse și în scris d-lui procuror general, iar d. Const. Toma a plecat aseară în Capitală, spre a prezinta M. S. Regelui, în numele opoziției ieșene, un protest identic.

Tot ieri d. prof. Tafrali, candidat pe lista georgistă, a trimis M. S. Regelui un protest în care arată că alegerile nu sânt libere și în consecință ele nu vor exprima voința reală a poporului.

Contra listei evreești

Aseară a avut loc o întrunire guvernamentală în grădina engrosistului de băuturi spirtoase Aba Polack. A prezidat d. Haralamb Iliescu.

Au vorbit pe rând d-nii Av. Gherasim, Balaban, H. Braunștein, H. Iliescu, Pr. Vasilovschi, dr. Stein și Col. Stoenescu, care au atacat partidul evreiesc și au solicitat voturile evreilor pentru „uniunea națională".

Un orator și-a terminat astfel cuvântarea:

Chiar dacă nu sunteți convinși să votați lista guvernului, totuși când veți fi în cabina de vot, un înger bun vă va îndrepta stampila.

Un glas: — Oare de când au căpătat jandarmii porecla de îngeri?

*

A vorbit apoi d. prefect Axinte, care a arătat că circulă svonul că d. prof. Fedeleș ar fi antisemit. Intr'adevăr d-sa a fost antisemit, dar acum a revenit la calea dreaptă.

Ultimul a vorbit d. prof. Petrovici. Intre altele d-sa a declarat:

Despre dictatură

— Atâta timp cât evreii, care dețin comerțul și industria țării,— se socoteau cetățeni loiali ai țării, faptul nu îngrijora pe nimeni. Acuma însă, când vor să facă separatism, faptul poate îngrijora nu numai pe d. prof. Cuza care este un mare naționalist, ci și pe mulți români. Este în interesul evreilor să nu provoace această îngrijorare, pe care o pot înlătura nesprijinind lista evreiască.

Despre dictatură d. Petrovici spune că la noi ea ar fi necesară numai „când curentele anarhice s'ar dezvolta prea mult. Deocamdată d. Iorga n'are nevoie să facă dictatură. Dacă nu va avea majoritate în alegeri, va disolva parlamentul de două, de trei, de patru ori, pentrucă independența regală nu poate fi supusă capriciilor populare".

Incidente între adversari

Național-țărăniștii au convocat ieri seara o întrunire în sala Maer din str. C. Negri. La un moment dat, un grup de agenți guvernamentali a provocat scandal și întrunirea nu s'a mai putut ține.

In urma acestui fapt, un grup de național-țărăniști s'a adunat în Piața Unirei și a vrut să devasteze clubul guvernamental.

Poliția prinzând de veste, a luat măsuri pentru evitarea unei încăerări.

*

Nemulțumirile la georgiști, provocate de felul cum a fost compusă lista de candidați, continuă să se manifesteze. D. Ceaikovschi, este nemulțumit și se ține departe de propaganda electorală; deasemenea și d-nii prof. Stamboliu și dr. Frühling.

*

Candidații Blocului muncitoresc și țărănesc protestează și ei în contra interzicerei propagandei. Afișele au conținut nevătămător; totuși sunt confiscatel Arestările operate sunt cu totu. ilegale.

*

D. av. Romeo Drăghici, cu d-na, a venit azi cu automobilul din jud. Botoșoni, pe șoseaua Bivolari. Pe tot parcursol până la Iași a fost oprit și percheziționat de toate posturile de jandarmi. D. Drăghici a avut impresia că județul se află sub stare de asediu. Rep.

x **Durerea de bătături** te enervează și te face uricios. Remediul îl găsiți în preparatul „ANTICALUS" soluție și pomadă. Depozit Farmacia Dr. Rătianu str. Cuza Vodă 48. Marca depusă.

Examenele de fine de an
la Conservatorul din Iași

Joi 28 Maiu clasa de Artă Dramatică D-na A. Bârsescu ora 8 a. m-

Vineri 29 Maiu clasa de Flaut Dl. Alex. Roșca. Clarinet Dl. G. Ionescu Oboi Dl. Alex. Aurescu și Fagot Dl. I. Vasilescu.

Sâmbătă 30 Maiu clasa de Trompetă și Trombon Dl. V. Darim Corono Dl. I. A. Nosec, C-Bass Dl. N. Enciulescu ora 8 a. m.

Duminică 31 Maiu clasa de Artă Dramatică D-l. M. Codreanu ora 8 a. m.

Luni 1 Iunie clasa de Teorie și Solf. D-na S. Teodoreanu ora 8 a. m.

Marți 2 Iunie clasa de Teorie și Solf. D-l C. Nosec ora 8 a. m.

Miercuri 3 Iunie clasa de Pian D-ra. A. Teodorescu ora 8 a. m.

Miercuri 3 Iunie clasa de Pian Compl. D-na N. Răccare și D-na M. Rudeanu orele 4 p. m.

Joi 4 Iunie clasa de Canto D-ra R. Nestorescu ora 8 a. m.

Joi 4 Iunie clasa de Violină D-l L. Acker ora 4 p. m.

Vineri 5 Iunie clasa de Armonia dl. I. M. Ghiga ora 8 a. m.

Vineri 5 Iunie clasa de Armonia Compl. dl. I. M. Ghiga ora 4 p. m.

Sâmbătă 6 Iunie clasa de Contrapunct dl. C. Georgescu ora 8 a. m.

Sâmbătă 6 Iunie clasa de Pian d-na Aspasie Sion Burada ora 4 p. m.

Duminică 7 Iunie clasa de Violină dl. Mircea Bârsan ora 8 a. m.

Duminică 7 Iunie clasa de Muzică de Cameră dl. Mircea Bârsan ora 4 p. m.

Luni 8 Iunie clasa de Pian dl. Ilie Sibianu ora 10 a. m.

Luni 8 Iunie clasa de Violoncel dl. N. Theodorescu ora 4 p.m.

MĂTĂSURILE VERITABIL FRANCEZE „GALLIA"
SUCURSALA IAȘI · STR. CUZA VODĂ 83 (PALATUL BRAUNSTEIN)

Știri polițienești

— Comercianții Ichil Prodanovschi din strada Sft. Andrei 53 și Rubin Clopot din Căprești-Soroca au fost conduși la secție, la cererea industriașului M. Neustadt din str. Mitropoliei, care-i acuză de excrocherie și maltratare.

— In spitalul Sft. Spiridon a fost internat vizitiul pepinierei Vișan, Iou Șelaru, care a fost calcat de un camion al fabricii de tuburi Danielini din str. Mutu.

— D. Liebling din str. Ghica Vodă 31 s'a plâns poliției că trecând pe str. Armeană, doi indivizi l-au atacat și au încercat să-l jefuiască.

La țipetele victimei, hoții au fugit pe str. Sft Sava.

— In str. Vasile Conta a sucombat subit azi dimineață săteanca Maria Gheorghiță din satul Gurana-Botoșani.

— Tot astăzi a murit subit femeia Elizabeta Ignat, lucrătoare la via d-lui Haer din Galata.

S'a ordonat autopsia.

Spectacolele zilei
Unde mergem astăzi?..
27 Mai

Teatrul Național. — *Relache.*

Grădina Pomul Verde— Reprezentație de adio a lui *Iacob Rechtzeit* cu *Jecky Ganev*, operetă în 3 acte de Kalmanovici.

Cinema Trianon.—*Africa vorbeste*, film științific-documentar cu explicații în limba germană. Al doilea film: *Cafeneaua cea mică* cu *Maurice Chevalier și Yvonné Vallée*, sonor, cântat și vorbit în l. franceză.

Cinema Sidoli.— *Anny, Anny, ce dulce ești*, cu *Anny Ondra* Siegfried Arno și Felix Bressard, sonor cântat și vorbit în limba germană. Al doilea film: *O aventură sportivă* cu *Douglas Fairbanck junior*, sonor. Complectare: *Mickey mecanic*, desene animate sonore.

Cinema Elysée.— *Criza conjugală* (Sexualnol) cu *Evelyn Holt și Igo Sym*, sonor. Al doilea film *Vraja circului* sonor cu Werner Feuterer.

Cinema Ghelțer. — *Relache.*

Berăria „Luther" (Piața Unirei) Renumitul *Jazz Hubertiny*. Bufet copios cu cele mai delicioase mâncăruri calde și reci. Supeuri speciale. Bere și vinuri din pivnițele Luther, *seara dancing în ritmul Jazului Hubertyni*

Candidații Partidului de sub șefia
Doctorului Neculai Lupu
cu semnul ◎ (două cercuri unul în altul)
la alegerile de Cameră din 1 Iunie a. c,
1) Ioan Borcea Profesor Universitar, Fost ministru
2) Mihail Borcea Avocat, fost Prim ajutor de Primar
3) C. R. Ghiulea publicist
4) Cr. Malhasovici, Avocat
5) Ioan Tzintzu Inginer Inspector General
6) Romeo Drăghici Avocat
7) Mihai Inderjoschi meseriaș
8) Dr. Neculai Cosmovici Profesor Universitar
Votați lista No. 7 cu semnul
Votați ◎

MAINE LA „CINEMA GHELTZER"
Cele Două Orfeline cu surorile DOROTHY și LILIAN GISH
Al 2-lea film
Chaplin la Cabaret comedie excentrică premieră în 7 acte
Al 3-lea film
Rin Tin Tin Salvatorul sondei de păcură

Magazinul „BUNUL GUST"
Str. Ștefan cel Mare 13 (alături de Bijuteria Leon Mayer)
este bine asortat cu costume și Kiloți pentru baie de lână și bumbac, Șosete pentru Strand, Combinezoane, Kiloți de matasă de la Lei 65 per., Ciorapi de matasă Adesgo, Gioconda și Tramit cu Baghete și simple, Mănuși Glace lei 150, Șosete fil d'ecosse dela lei 18 per., Cămăși bărbătești Oxford lei 220 buc. precum și Geamandane și coșuri pentru voiaj cu prețurile cele mai reduse.

SE CAUTĂ o casieriță și practicanți de prăvălie. A se adresa în str. I. C. Brătianu 132.

DOAMNĂ STRĂINĂ distinsă cunoscând germana și bine franceza caută post la o casă distinsă. Poate merge provincie. Adresa str. Gându 14, Vieru pentru N. N. Iași.

OFER 5.000 lei anticipat, numerar, persoanei ce îmi va procura un post ca funcționar birou cu vaste experiențe. Discreție desăvârșită. A se adresa la ziar sub F. 13.

DE VÂNZARE Imobilul din str. V. Conta No. 6 parcelat, în condițiuni absolut accesibile și avantajoase. Informațiuni: avocat I. Serafimi Sf. Sava 15.

SE CAUTĂ băeți, practicanți de prăvălie. A se adresa I. C. Brătianu 132.

SE CAUTĂ de ocazie o trăsurică de copil. Adresați: Magazinul „Renée" str. Cuza Vodă 71.

CĂUTĂM reprezentanți organizatori buni, pentru plasarea prin agenții a unui articol bun, cu câștig rentabil. Preferabil acei cari sunt inteligenți și introduși în societate bună. Capital puțin. Ofertele sub: Lebensfreude" la Rudolf Mosse, Arad.

PERDUT buletinul populației și actul de naștere eliberat din Bălți. Le declar nule și fără valoare în mâinele oricui s'ar găsi.
RUHLA KATZ
str. Arapu 86

PERDUT pe distanța Cartierul R.M.S.—Șoseaua Păcurari-Movilă, două carnete de identitate c. f. r. pe numele Iordache și Zamfira Goldum. Găsitorul este rugat a le aduce la R. M. S. sau șoseaua Păcurari 95, în schimbul unei recompense. In caz contrar le declar nule și fără valoare în mâinile oricui s'ar găsi.
GOLDUM IOAN R. M. S. Iași

DE INCHIRIAT AVANTAJOS 2 odăi cu bucătărie, camară pentru lemne, instalație de lumină electrică, apă, canal, etc. libere de la 26 Mai 1931. De asemenea una odae separată, toate în etajul al II-lea în str. I. C. Brătianu No. 189. A se adresa la proprietar d. H. Blumenfeld farmacist strada Banu 4.

DE INCHIRIAT una cameră mobilată pentru două persoane, cu sau fără pensiune. A se adresa la d-na Manolescu str. Păcurari 14.

Adresați-vă la
Concesiunea Afisajului Buhuși
care se ocupă cu plasarea oricărei fel de reclame în oraș și satele din împrejurimi. Dă informațiuni asupra oricărei persoane, privitor la comerț, industrie și agricultură din acea regiune.

Contra Mușteloor
ploșnițelor, gândacilor și a tuturor insectelor recomandăm
INSECTOMOR
un produs englezesc introdus în toate țările occidentale.
Cereți bidoane originale la magazinul de văpselărie și parfumerie
„La Cămila"
Centrala: str. Anast. Panu 47
Filiale: str. I. C. Brătianu 162 și str. Anast. Panu 27

DOCTOR
M. MATASARU
Specializat la Paris—fost azistent de spital la Paris
Boli Interne:
INIMĂ, PLĂMÂNI
și tratamentul tuberculozei pulmonare cu Pneumatorax artificială
Str. Mărzescu 16 (parter)
Cons. 9—11 și 3—6

DOCTORUL
Enric Pekelman
Medic Dentist
S'A MUTAT
în Str. Carol 44
(Casa Beer) lângă Fundația Ferdinand și consultă în toate zilele (afară de Duminică între orele 9-1 și 3-7

Doctor A. DASCAL
BOLI DE COPII ȘI INTERNE
VENERICE ȘI SIFILIS
Tratament radical al Blenoragiei acute și cronice; al sifilisului în toate perioadele boalei.
Băi de lumină, Raze Ultraviolete
Consult. 8-10 a. m. și 2-8 seara
Iași, str. Cuza Vodă No. 42
vis-à-vis de Camera de Comerț

DENTISTUL
FRIEDRICH GRÜNBERG
S'A MUTAT
în str. Ștefan cel Mare 3
lângă Hotel Continental
Consult. 9—1 3—7

Un muzeu de odoare bisericești
la mânăstirea Cetățuia

Se știe că în vechea biserică Sf. Gheorghe, din curtea Mitropoliei, se află un muzeu care adăpostește lucruri vechi și odoare scumpe, rămase dela Domnitorii și boerii Moldovei.

I. P. S. S. Mitropolitul dorind ca toate aceste odoare să fie păstrate într'o cât mai perfectă stare a hotărât strămutarea lor, în sala gotică a mânăstirei Cetățuia.

Aici se va înființa un mare muzeu, unde vor fi aduse numeroase obiecte și odoare dela toate muzeele care aparțin Arhiepiscopiei Moldovei.

In legătură cu acest proect I. P. S. S. Mitropolit, a avut o convorbire cu dl. Prof. N. Iorga, care a vizitat Duminică Iașul.

Dl. Prof. Iorga a promis că va delega un membru a comisiunei monumentelor istorice care să se ocupe cu strămutarea obiectelor și amenajarea muzeului de la Cetățuia.

Sala Gotică a mânăstirei Cetățuia, ctitoria lui Duca Vodă (1671), este foarte nemerită pentru destinația ce i se dă. Și desigur că noul muzeu va atrage numeroși vizitatori care, pe lângă că vor admira obiecte de mare preț, vor avea ocazia să privească panorama splendită a orașului. V. O.

INFORMAȚIUNI

x *In comunele Lungani și Sinești s'a declarat o serioasă epidemie de scarlatină. In două zile s'au înregistrat 40 de cazuri.*

S'an luat de îndată măsurile cuvenite; totuși d. dr. Vasiliu, medicul primar al județului, e de părere a se declara contaminate aceste două comune, pentru a evita o propagare a bolii,

Numai de n'ar fi o epidemie... electorală!

x Buletinul spitalului de izolare, pe ziua de azi, arată 72 bolnavi de scarlatină, 2 de tifos exantematic, 2 de febră tifoidă, 1 de gripă, 2 de erizipel, 7 de pelagră și 8 de difterie.

x Astăzi apare în localitate un organ politic evreiesc „Infrățirea", cu articole semnate de d-nii Isac Popper, M. Elias, Fred Șaraga, H. Gherner etc.

Procurați-vă cărțile de alegător.

Carnetele cu fotografii eliberate de primărie, nu sunt valabile în actualele alegeri.

Cetățenii trebuie să-și scoată cărți de alegător, fără fotografii, dela judecătoriile din oraș.

x Cercul regional Agir invită membrii a participa la ședința de azi d. am. ora 6—8, la vechiul sediu, vis-à-vis de Jokey Club.

Tot odată aduce la cunoștință că s'a hotărât schimbarea zilei de ședințe, alegându-se Miercurea, în loc de Joi.

x D-l Avocat al Statului Aurel Ionescu, a fost avansat avocat șef de Curte pe lângă Curtea de Iași. E o recompensă binemeritată pentru harnicul conducător al avocaturei Statului.

In locul d-sale a fost înaintat ca avocat șef la Tribunal, d. avocat Gali.

x Comitetul județan pentru protecția populației civile contra gazelor de război, va ține mâine seară ședință în localul Primăriei (sala de consiliu).

x *Noul prim-efor al Spiridoniei a recomandat Ministerului sănătății numirea ca efor a d-lui Rudolf Suțu a cărui competință și putere de muncă sunt necesare instituției.*

Se știe că d. Suțu a mai fost director și apoi efor al Spiridoniei; cunoaște întreg ruajul și are competință de organizare, cum a dovedit în diverse însărcinări administrative. In plus, d. R. Suțu este urmaș airect al ctitorilor așezămintelor Sf. Spiridon.

x Săteanul Vasile Popa, în etate de 70 ani, a murit de turbare în spitalul din Tg. Murgeni (Tutova). Bătrânul fusese mușcat de un cine sănătos dar care a fost în contact cu un cine turbat.

x *Campania electorală are influență directă și asupra bolnavilor...*

Intr'adevăr; un cunoscut medic ieșan a fost chemat ieri urgent la o bolnavă din Tg. Ștefănești.

Medicul a plecat imediat automobilul; dar străbătând jud. Iași, a fost oprit de jandarmi în fiecare sat. A trebuit să se lese percheziționat și să se legitimeze de nenumărate ori, și a ajuns la destinație cu mare întârziere. Bolnava avea tot timpul să sucombe,— jertfă pe altarul... libertății alegerilor!

x Funcționarii fabricei „Textila" dela Copou au înființat o nouă asociație de foot-ball, sub auspiciile directorilor fabricei.

Antrenamentul are loc în fie care seară, între orele 6—7.

x **Mișcarea feministă.**—Vineri la orele 5 p. m. la sediul Asociației femeniste din str. Buzdugan No. 8, va avea loc o ședință cu totul deosebită, căci se va expune și se va discuta în contradictoriu chestiunea necesității dreptului de vot pentru femei.

Sunt invitate pe lângă membrele Asociației și ori-ce persoană neconvinsă care ar voi să combată această ideie.

x D. inspector financiar Stoica a făcut inspecțiuni la administrația financiară și percepțiile locale. D. Stoica a felicitat pe d. administrator financiar Ilie Florescu pentru ordinea care a găsit-o peste tot.

x **Societatea „Cantina Școlară"** din Iași organizează o serbare școlară în grădina Copou în ziua de Sâmbătă 30 Mai, din venitul căreia se vor hrăni copii săraci ai Școlilor primare din orașul și județul Iași. Publicul este rugat a participa în număr cât mai mare.

x Avându-se în vedere că anu acesta expiră termenul de 6 ani al consiliilor parohiale actuale, Mitropolia a trimis tuturor parohiilor noul Regulament, după care se vor alege consiliile și se vor institui organele reprezentative și executive.

Doamna Smaranda Em. Manoliu cu copiii, fac cunoscut că **Sâmbătă 30 Mai a. c. ora 10 dimineața va avea loc la Biserica Vovidenie, parastasul de 40 zile de la săvârșirea din viața a celuia ce a fost**

Emanoil Alex. Manoliu

și roagă rudele și prietenii a lua parte la pioasa ceremonie.

x Mitropolia a numit preot la mânăstirea Agaston jud. Botoșani, pe Ieromonahul Ghedeon Chiriță dela mănăstirea Horaița jud. Neamț

x Profesorii universitari n'au încasat încă lefurile pe Mai. Cei dela științi, abea au primit ieri leafa pe Aprilie.

x La comisia treia se află arestată o...găină vagabondă. Poliția face investigație pentru descoperirea păgubașului.

ULTIMA ORĂ

A dispărut d. Aurel Dobrescu ?

Parchetul îl caută şi nu-l găseşte

Naţional-ţărăniştii cred că l-au sechestrat autorităţile

Bucureşti 27.— D. dr. Aurel Dobrescu, fost subsecretar de stat, e citat pentru astăzi la cabinetul 7 de instrucţie.

Dar nimeni nu ştie unde se află d. Dobrescu. Autorităţile l-au căutat la domiciliul său din Braşov, dar nu l-au găsit şi n'au putut obţine nici o relaţie. Cercetările continuă.

Se spune că fostul demnitar s'ar fi ascuns, ca să nu dea ochi cu parchetul.

*

Partizanii d-lui Dobrescu dau însă altă versiune; anume că ar fi sechestrat de autorităţi pentru a i se zădărnici propaganda electorală la Făgăraş unde candidează.

D. dr. Solomon, al doilea pe listă naţional-ţărănistă din Făgăraş, a declarat că dacă nu se va afla până Joi unde se găseşte d. Dobrescu, se va pune în fruntea ţăranilor şi va lua cu asalt prefectura jud. Făgăraş, aşa cum a mai făcut odată în semn de protest contra ilegalităţilor.

Se desfiinţează Conservatoarele de muzică şi declamaţie

Va fi menţinut numai Conservatorul din Bucureşti

Bucureşti 27.—Ziarele scriu că, pentru economii bugetare, d. Iorga a hotărât să desfiinţeze cele cinci Conservatoare de muzică şi artă dramatică din provincie.

Va fi menţinut numai Conservatorul din Bucureşti.

Deasemenea se suprimă subvenţiile care se acordau teatrelor particulare (se tae deci şi subvenţia de 7 milioane a teatrului Mărioarei Ventura).

*

Prin decretul regal No. 1765 din 23 Mai, se anulează din bugetul Ministerului muncii, subvenţia de 4 milioane lei ce fusese legalmente înscrisă pentru Casa de retrageri şi pensiuni a ziariştilor.

Ploae cu pucioasă

Ploeşti 27 — La Buşteni şi împrejurimi a căzut ieri o ploae cu pucioasă.

După încetarea ploii, pucioasa galbenă era vizibilă pe străzi şi pe copaci.

Pregătirea congresului general

al partidului naţional-ţărănesc

Bucureşti 27. — Secretariatul partidului naţional-ţărănesc face pregătiri în vederea convocării congresului general al partidului. După alegeri, se va ţine un congres al tineretului naţional-ţărănist; iar congresul general va avea loc în toamnă.

Se vor face modificări de program şi se va proceda la excluderea unor elemente care, în timpul guvernării, au compromis partidul.

Totodată se vor pune în discuţie atribuţiile şefului partidului, clarificându-se raporturile dintre d. Maniu şi organele statutare ale partidului.

Incendii

Galaţi 27 — Un puternic incendiu a distrus vila Guido Marion de lângă depozitul Tighina, precum şi casa moştenitorilor Giovani.

Pagubele sunt însemnate.

Vina este a paznicului vilei şi a unui lucrător care au şi dispărut.

*

Ploeşti 27.—Un violent incendiu a izbucnit la casa d-lui Georgescu din str. Nicopole 29 şi au ars patru corpuri de case. Pagubele sunt considerabile.

ALŢI COMUNIŞTI ARESTAŢI

Bucureşti 27. — Poliţia a arestat aseară 20 muncitori comunişti pentru că au răspândit manifeste electorale.

S'a descoperit şi o tipografie clandestină în str. Sinaia-Tei 30.

Autorităţile sunt informate că au intrat în ţară câţiva comunişti români care se refugiaseră în Rusia şi care sunt condamnaţi în lipsă. Se fac cercetări pentru descoperirea lor.

Apele Siretului

continuă să se reverse

Galaţi 27. — Pe cursul inferior, Siretul este foarte umflat iar apele trec peste maluri.

Însemnate întinderi de semănături au fost distruse în judeţele Covrului, Brăila şi Buzău. Multe case au fost inundate.

*

O violentă furtună a bântuit ieri pe Dunăre. Câteva bărci s'au scufundat.

O scrisoare a d-lui Argetoianu

către d. dr. Filderman

Bucureşti 27.— D. ministru Argetoianu a trimis d-lui dr. Filderman preşedintele U. E. R. o scrisoare prin care dezminte categoric afirmaţiile d-lui A. Zisu că s'ar fi rostit cuvinte insultătoare în cabinetul ministerial.

D Argetoianu îşi exprimă sentimente de consideraţie pentru d. Filderman şi arată că—regretând de a nu se fi putut perfecta acordul electoral — guvernul doreşte să respecte interesele evreeşti, bine înţeles în cadrul intereselor naţionale româneşti,

Impresionantă sinucidere

a unui funcţionar public

Bucureşti 27. — Aseară a fost găsit pe câmp, lângă grădina Bordei, cadavrul unui om, bine îmbrăcat.

Corpul prezinta tăeturi cu briciul la ambele mâni şi la gât.

S'a stabilit că e vorba de Ion Constantinescu în etate de 45 ani, funcţionar în Direcţia contabilităţii din Ministerul finanţelor.

Nefericitul era tuberculos într'un grad avansat, şi a preferat să-şi curme brusc viaţa.

S'au descoperit nereguli

la primăria Capitalei

Bucureşti 27. — Se afirmă că ancheta instituită la primăria Bucureşti ar fi descoperit multe nereguli.

E vorba ca astăzi să apară decretul de dizolvare a consiliilor de sectoare şi a consiliului general.

Viitoarea comisie interimară va fi prezidată de d. Dr. Topa, secretarul partidului iorghist.

Este interzisă propaganda partidelor extremiste

din ordinul făţiş al d-lui Argetoianu

Bucureşti 27.—D. ministru Argetoianu, interimar la interne, a trimis o nouă circulară către prefecţi, recomandându-le...să nu restrângă propaganda electorală a partidelor de ordine, ci să asigure libertatea alegerilor (!?). Circulaţia în judeţe trebue să fie nestingherită (!?).

In schimb, circulara spune făţiş că trebueşte împiedecată propaganda subversivă a grupărilor fără rost (partidele extremiste). In contra agitaţiilor aţâţătoare, se va aplica foarte strict legea Mârzescu şi legea contra alarmismului.

*

Din Satu Mare se anunţă că prefectul a oprit pe d. Mihai Popovici, fost ministru, de a pleca în judeţ, — sub motiv că sătenii înfuriaţi vor să-l bată!

Regele la Cerna-Voda

Bucureşti 27 — Aseară la ora 10,40 Suveranul a plecat cu un tren regal din halta Mogoşoaia spre Cerna-Voda.

Regele este însoţit de voevodul Mihai şi de prinţul Nicolae.

Cu alt tren, au plecat în aceiaşi direcţie d. N. Iorga şi miniştrii D. Ghica, general Ştefănescu-Amza şi ing. Vâlcovici.

Ciocniri sângeroase în Cehoslovacia

între jandarmi şi comunişti

Bratislava 27.— La Kosuti, comuniştii au atacat cu pietre şi cuţite un detaşament de jandarmi, rănind şase.

Jandarmii au fost siliţi să tragă focuri de armă, omorând 3 comunişti, rănind grav 5, iar alţii sunt răniţi mai uşor.

Un deputat comunist care a instigat la revoltă, a fost arestat.

x **Laboratorul de Analize chimice şi Microscopice** Dr. **Rătianu** autorizat de Ministerul Sănătăţei Publice, execută analize complecte de urini, spute, secreţiuni etc. precum şi or ce analize ce interesează Industria, Comerţul şi Higiena alimentară.—Iaşi Cuza-Vodă 48. 6

Ingerinţele electorale

Explicaţiile d-lui prefect Axinte

la protestele opoziţiei

Cu privire la ultime reclamaţii introduse la parchet în contra ingerinţelor electorale, ni se comunică în mod oficial următoarele:

—„Reclamaţiile făcute cu privire la pretinsele ingerinţe ce ar urma să se comită în ziua alegeriior, sunt de domeniul imaginaţiei. Ca atare ele nu pot fi luate în seamă de autorităţi.

„In ce priveşte faptul că jandarmii opresc maşinele electorilor în judeţ şi le percheziţionează, prefectura a dispus să se facă o anchetă severă. In urma cercetărilor făcute, s'au stabilit următoarele:

„Jandarmii rurali au primit ordin ca să oprească propaganda Gărzei de fier şi a Arhanghelilor, asociaţii care au fost desfiinţate. In acest scop jandarmii controlează orice persoane care intră în sate. Cei care se legitimează şi dovedesc că nu fac propagandă pentru aceste asociaţii, pot ţine in voie întruniri.

„S'au întâmplat însă că unii electori în loc să se legitimeze au bruscat şi ameninţat jandarmii cu revolverele.

Aceştia au fost nevoiţi atunci, să interzică ţinerea întrunirei şi să silească electorii să părăsească satele".

Aceasta este relaţiunea oficială asupra ultimelor incidente.

O capelă studenţească în Iaşi

I. P. S. S. Mitropolitul Pimen a vizitat ca de-amănuntul zilele trecute biserica Sf. Paraschiva (Prapadoamna) din str. Păcurari, (alături de clădirea Fundaţiei Ferdinand I) în vederea transformărei şi adaptărei acestei biserici pentru o capelă a studenţimii din Iaşi.

Inaltul Prelat şi-a arătat mulţimirea sa că şi Iaşul va avea curând un cartier pur studenţesc, odată cu terminarea lucrărilor noului palat al Fundaţiei care este peste drum de căminul şi cantina studenţească.

Cum biserica Sf-ta Paraschiva este în megieşia Fundaţiei şi a căminului studenţesc, se proectează de pe acum, imediat după ce se va dărâma clădirea unde a fost comisia I-a, să se facă pe locul acesta o terasă mare, care ar uni Biserica, viitoarea capelă studenţească, cu Fundaţia Ferdinand.

In vederea acestui proect, s'au inceput de pe acum demersurile necesare, iar Inaltul Prelat se va prezenta M. S. Regelui Carol II, supunându'i toate acestea.

In planul construirei Fundaţiei, este prevăzută şi o vastă grădină care va da astfel un aspect şi mai frumos împunătorului şi splendidului edificiucu care va fi înzestrat Iaşul, foarte curând.

x *Frumuseţea* e una din cele mai puternice arme ale femeei. Crema de zi *Khasya* vă face şi vă menţine frumoase! Depozit: Farmacia Polak, str. Ştefan cel Mare

Un spectacol de artă

„D-ra Iulia" de Strindberg

In seara de Sâmbătă 30 Mai va avea loc la Teatrul Naţional un spectacol cu mare gală, cu celebra piesă „D-ra Iulia" a dramaturgului scandinav A. Strinberg

Rolurile vor fi interpretate de d-na Angela Luncescu, care a repurtat eclatante succese în ultima stagiune a teatrului ieşan; şi consacratul artist bucureştean d. G. Ciprian.

Spectacolul se va incheia cu hilarianta comedie de moravuri „Carioforii" de Gogol, în care joacă ansamblul Naţionalului ieşan, în frunte cu d-nii C. Ramadan şi Moruzan.

INFORMAŢIUNI

x Poliţia a început ieri să aplice sistemul vinderii de bilete prin comisari. Pe aceste vremuri de criză şi sărăcie, este neomenos ca să fie obligaţi negustorii să cumpere bilete de 60 şi 80 lei.

Ne facem ecoul plângerilor a zeci de cetăţeni, rugând pe d. chestor Teodoru să dispue încetarea acestui sistem de impozit silit şi ilegal.

x Membrii Uniunei Ofiţerilor de rezervă se întrunnsc Joi 28 Mai a. c. ora 6.30 seara, la Primărie, Serviciul Bunuri comunale.

La ordinea de zi alte chestiuni de mare importanţă în legătură cu calea ce trebue să urmeze Uniunea în viitor.

x In localul librăriei „Socec" se va deschide în curând expoziţia pictoru'ui Cămăruţă, fost elev al maestrului Octav Băncilă.

x Soţii Sol. Schor şi Bety Bercovici din str. Podul Iancu Bacalu au fost arestaţi ieri şi deferiţi instrucţiei, pentru că au bătut în mod sălbatic pe vecina lor Ana Latu, care fiind lehuză, a avortat un copil mort, iar autopsia a stabilit că moartea a survenit din cauza loviturilor.

x Parchetul a arestat ieri pe lucrătorul Onofrei Smigheli dela fabrica „Textila", pe motiv că a răspândit manifeste comuniste.

— In cursul nopţii s'au găsit manifeste comuniste răspândite în străzile Crucii, Nicolina, etc...

x In localurile de vot urmează să se instaleze telefoane. Adresându-se regiei autonome, d. prefect Axinte a primit răspuns, că nu se pot face instalaţiile necesare dacă nu se achită anticipat suma de 80,000 lei cât coastă aceste instalaţii.

Cum prefectura nu dispune de această sumă, d. prefect Axinte a făcut intervenţii la Bucureşti.

x La inspectoratul muncii a avut loc azi dimineaţă o consfătuire a reprezentanţilor băncilor şi funcţionarilor, spre a se stabili orariul de vară.

Nu s'a luat nici o hotărâre. Majoritatea funcţionarilor băncilor sînt pentru orariul bifurcat.

x D. prof. George Pascu a fost dat în judecată comisiei disciplinare, ca urmare a intervenţiei d-lui prof. N. Bazilescu care acuză pe d. Pascu de a fi lezat Universitatea din Bucureşti prin articole din „Revista critică".

D. prof. N. Iorga a pus rezoluţia:

„Se aprobă trimiterea înaintea „comisiei de judecată; acuzarea „va susţine prof. C. Giurescu".

ECOURI

x In cerc intim familiar s'a serbat aseară logodna d-rei Clara Wexelblatt cu d. Nathan Haimovici şef Incasator pe lângă Inspectoratul General al Societăţei „Asigurarea Românească" din Iaşi str. Lăpuşneanu 40.

x „*Intercontinentala*" soc. an. Rom. de transport şi comunicaţie, primind „agenţia" companiei Internaţionale de voiaj şi turism „EUROPA" se mută la 1 Iunie a. c. în strada Academiei No. 1 Piaţa Unirei) unde se vor găsi bilete de tren C F.R, bilete circulare şi Internaţionale, toate clasele

DOCTOR
Mendel Avram
— Fost intern de spital —
Consultă zilnic între 8-10 a.m. şi 3—7 p. m
Boli de femei Boli interne Venerice, Sifilis
Iaşi, strada Costache Negri 15 (deasupra farmaciei Margulies)

x **„Crema de lăcrămioare"** dă obrajilor mirosul proaspăt şi deliciosul lăcrămioarelor de pădure.

ORA 3

SENZAŢIONAL ACORD

între partidele de opoziţie

Opoziţia gata să se retragă, dacă nu se garantează libertatea alegerilor

Bucureşti 27.— Astăzi dimineaţă s'au întrunit într'o consfătuire comună reprezintanţi ai tuturor partidelor de opoziţie (naţional-ţărănesc, lupist, averescan, georgist, etc).

Toate partidele au căzut de acord să păzească urnele în tot timpul alegerilor, până după despuierea lor.

Dacă guvernul nu va făgădui solemn acest lucru până Sâmbătă seara, întreaga opoziţie a hotărât să se retragă din alegeri.

Acest acord al partidelor de opoziţie a provocat mare senzaţie în lumea politică.

Fostul subsecretar de stat Aurel Dobrescu

învinuit că a luat mită

Bucureşti 26.—In ziarul „Ordinea" apărut astăzi în Capitală, Tiberiu Vornic publică o scrisoare care a produs senzaţie. Vornic declară între altele:

„E adevărat; am făcut afaceri fantastice.

Am cumpărat cu bani favoarea fostului subsecretar de stat Aurel Dobrescu. Eu n'am nici'o vină penală. Am plătit aşa cum plăteşti un pachet cumpărat la băcănie.

Dar am avut ghinionul că timp de doi ani se afla Voicu Niţescu la ministerul justiţiei.

Acesta ştia că Aurel Dobrescu a luat bani de la mine dar l-a acoperit fiindcă a trebuit să se supuie datoriilor de partid.

„Repet, Aurel Dobrescu a luat mită dela mine şi dela alţii. Singura lui supărare poate fi că a luat mai puţin decât alţi colegi din cabinet. La noi însă nu există nici streang, nici ghilotină. Singura pedeapsă e puşcăria. Deacela cer arestarea lui Aurel Dobrescu".

S'a introdus „ausweiss-ul"...

Bucureşti 27.— Unele ziare anunţă că unii prefecţi din Ardeal au introdus faimosul „ausweiss" Lumea nu poate circula, dacă nu are bilet de voie.

D. George Brătianu protestează

Bucureşti 27.—Astăzi dimineaţă d. George Brătianu s'a prezintat la ministerul de interne şi a protestat contra ingerinţelor electorale.

D. Brătianu a protestat în special împotriva autorităţilor din Iaşi şi Bacău, acuzându-le că împiedică propaganda şi se dedau la procedee violente.

D subsecretar Ottescu a promis satisfacţie d-lui Brătianu.

O femeie a ucis cinci bărbaţi

Nev-York 27.—La Chicago (America) a fost arestată o femeie care a ucis cu un rar sadism cinci barbaţi.

Ea şi-a omorât soţul, un nepot şi alţi trei tineri. Bestiala criminală şi-a otrăvit victimele cu arsenic.

GRADINA POMUL VERDE
Astăzi Mercuri 27 Mai ora 9 seara
TURNEUL Marelui Star American **IACOB RECHTZEIT**
irevocabil ULTIMA REPREZENTAŢIE se va juca marele succes
Jecky Ganev
Operetă în 3 acte de Kalmanovici — — —
Muzica de Rechtzeit.
La spectacolul Dl. Jacob Rechtzeit va vorbi publicului ieşean despre Teatrul Evreesc.

Fabrica de mătăsuri
NATHAN GELLER
Str. Smârdan 70
VINDE IN DETAIL
Shantung de mătasă naturală,
Crêpe de chine, voile georgette, Crêpe satin, etc.
Calităţi superioare

UNIUNEA EVREILOR ROMÂNI
SECŢIA IAŞI

COMUNICAT

Uniunea Evreilor Români, Secţia Iaşi, luând în considerare situaţia creată prin ruperea înţelegerei electorale cu guvernul, sfătueşte — în acord cu Reprezentanţa Bucureşti — pe toţi alegătorii evrei să voteze acele liste unde au convingerea că figurează democraţi convinşi şi prieteni ai cauzei noastre.

In acalaş timp, consecventă cu activitatea sa programatică, se declară împotriva politicei de extremism şi izolare a partidului Naţional Evreesc, ca fiind primejdioasă cauzei noastre şi invită pe alegători să nu voteze listele partidului Naţional Evreesc.

COMITETUL „UNIUNEI EVREILOR ROMÂNI"
Secţia Iaşi

Dr. Natalia Schleier
de la clinica din Viena specializată în **boli de femei şi copii, naşteri,**
Cons.: 8—9 dim. şi 2—6 p. m.
str Elena Doamna 36

DENTISTUL
D. GRÜNBERG-MOLDVAN
Consult. 9—1 şi 3—7
Str. Cuza-Vodă 23
Colţ cu str. Armeană

DOCTOR
MARGARETA CORDESCU
medic secundar a maternităţii
Cons. zilnic între orele 1-4 şi 7-8
pentru boli de femei. Naşteri
In str. Mârzescu 16

x **La Vaslui** ziarul „Opinia" se află de vânzare la Librăria „Grosswald" până la ora 11 noaptea.

ANUL XXVII No. 7219

ABONAMENTE

Lei 1000 . . . . pe

„ 500 . . . .

„ 300 . .

ATELIERE

IAȘI.—STR.

3 LEI EXEMPLARUL

OPINIA

ZIAR POLITIC COTIDIAN

SAMBATA 30 MAI 1931

ANUNCIURI
se primesc la toate
AGENȚIILE DE PUBLICITATE
și la
ADMINISTRAȚIA ZIARULUI
Iași. — Strada Lăpușneanu 37

Telefoane: Redacția 391, Administrația 394, Serviciul de noapte 367

Fundațiunea „Regele Ferdinand I"
București
Str. Știrbei Vodă 3
(Adm. Dom. Coroanei)

ACTUALITĂȚI POLITICE

Guvernul rămâne obligat față de țară în chestia acuzațiunilor ce se aduc demnitarilor de sub regimul precedent

Acuzațiuni din cele mai grave continuă a fi aduse foștilor demnitari național-țărăniști. Persoanelor care au ocupat (sau mai ocupă) demnitatea de primari, li se aduc învinuiri de neregulă și fraude; foști miniștri sunt denunțați ca învârtitori de afaceri veroase și primitori de mită; fruntași ai vieții publice sunt arătați ca prevaricatori și abuzivi în dauna avutului public și particular. In contra unora, se deschide cu zgomot, acțiune publică. Chiar d-nii Manlu și Valda foști prim-miniștri, primesc citațiuni la parchet...

Campania aceasta de discreditare (care se răsfrânge și asupra țării), pornește din sorginte oficială, ca un plan de luptă al guvernului.

Noi privim totul cu oarecare îndoială. Nu că am crede incapabili pe politicianii noștri de acte care frizează codul penal. Doamne ferește...

Dar fiindcă știm din experiență două lucruri: 1) Violența luptelor politice în țara noastră duce mai totdeauna la acuzațiuni exagerate (și chiar gratuite). 2) Punerea adversarului sub acuzare de drept comun e deobicei un foc de pae, pe timpul campaniei electorale. După ce se așează bine un regim nou, acuzațiile pasionate contra predecesorilor, încetează; urmările se opresc brusc; afacerile judiciare se clasează.

Ceia ce înseamnă că: sau acuzațiunile erau cu totul exagerate, din motive electorale; sau și mai ales, politicianii se menajează reciproc.

*

Astăzi, acuzațiile contra foștilor demnitari național-țărăniști parcă sunt mai pătimașe ca deobicei. Opinia publică privește consternată, așteaptă urmările și cere sancțiuni.

Prin zvoana provocată, guvernul se obligă față de țară, trebuind să meargă până la capăt. Nu va fi tolerabil să se constate și de data aceasta că guvernul a făcut un simplu joc electoral, cu prețul discreditării unor fruntași ai vieții publice, — utilizând exagerări calomnioase, sau absolvind pe adevărați infractori.

Guvernul are legământul să lase resortul legii în funcție normală; iar acuzații au datoria să se apere și — eventual — să ceară pedepsirea calomniatorilor.

Dacă însă, acuzați și acuzatori vor prefera tradiția nenorocită, unindu-se în nedemnitatea și complicitatea tăcerii; țara îi va judeca și-i va desprețui deopotrivă!

Magistratul-ministru

In vederea operațiunilor electorale, guvernul recurge la o tulburare în sinul magistraturei și la acte care înseamnă o jignire a acestui corp de elită.

Se nesocotește principiul inamovibilității și se fac transferări temporare, în forme și condițiuni stranii. Toate acestea, când fotoliul justiției este ocupat de un înalt magistrat!

Suntem convinși că personalitatea de înaltă cultură și distincție care este d. Hamangiu, nu agrează asemenea procedee. Nu ne îndoim că alții, și nu ministrul-titular, imaginează și obțin actele care se întâmplă acum la departamentul dreptății. Totuși, efectul moral se revarsă în mod firesc asupra ministrului. Și ne mirăm că d. Hamangiu acceptă asemenea situație foarte ingrată...

X.

O nouă izbândă a omului..

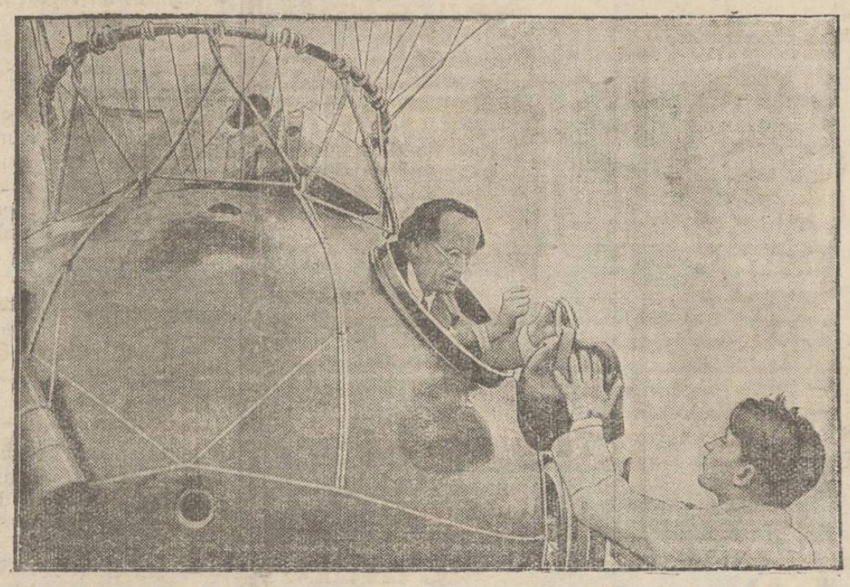

Profesorul belgian Picard în balonul său de aluminium, cu care a reușit să se urce în văzduh până la înălțimea amețitoare de 16.000 metri. E cea mai mare înălțime pe care au atins-o oamenii până în prezent, acest zbor constituind o nouă și strălucită izbândă asupra naturii.

(Amănunte complete în pagina 4-a).

IDEI ȘI FAPTE

„Votați, pe cine vreți!"

Din potopul asurzitor de declarații, promisiuni, glume, ironii și înțepături ale d-lui prim ministru, desprindem pentru un moment una de cea mai arzătoare actualitate.

La întrebarea desnădăjduită a umilului țăran dorohoian (iată cine a fost într'adevăr în asentimentul întregei țărănimi), d. Iorga a oferit un răspuns prea evaziv ca formă:

— „Votează pe cine vrei!"

De fapt, altfel nici nu se putea; unui premier nu-i șade bine să sfătuiască *direct* pe cineva: „votează-mă pe mine!"

Un cunoscător în materie însă ar putea descoperi aici o comoară de înțelepciune politică, formula fericită de mai sus părându-i chiar demnă de a fi ridicată la rangul de directivă călăuzătoare în actualele alegeri generale.

Opoziția de toate nuanțele protestează vehement împotriva ingerințelor electorale: cică nu li se îngăduie contactul cu masele de alegători.

Dar, la drept vorbind, e oare chiar așa de necesară propaganda electorală cu afișarea programelor în împrejurările de azi? Guvernul —o susține morțiș d. Iorga—n'are program.

Cât privește opoziția, se mai încrede par'că alegătorul—fie el cât de ignorant—în dogmele lor adeseori înșelătoare?!

Îi rămâne să cerceteze ziua'n ameaza mare, cu lumânarea, listele de candidați,—doar va descoperi câte un nume, care i-ar insufla o relativă încredere.

Vedeți dar, câtă dreptate a avut d. prim ministru.

In lipsa altor soluții, ne-am agăța și noi bucuros de cea comentată în rândurile de față, dacă n'am obșnui să analizăm o chestiune sub toate raporturile.

Scrutinul original „pe alese" ar fi el poate recomandabil, dar mă rog câți oameni aleși numără toate listele depuse? cine garantează pentru calitățile lor civice, odată ce firmele lor politice nu pot conta în nici un caz ca giranți responsabili?

Și apoi, întrebarea cea mai tragică:

Va ști grosul electorilor, scutit de datoria de a studia programele (zadarnice eforturi!) să descopere pe cei buni, sinceri și devotați interesului obștesc?

Oarecum, sfatul rămâne în picioare:

— „Votați pe cine vreți!"...

I. L. BASARABEANU

DIN TOATĂ LUMEA

O reclamă prea picantă. — Firma de mode Cooper din Londra, pentru a atrage clientelă, a recurs la un mijloc cam exagerat. A așezat în vitrină o fată în costumul Evei, care îmbrăca și desbrăca diferite rochii, prezintând astfel ultimele creațiuni ale modei.

Bine înțeles, în fața galantarului a fost un adevărat pelerinaj. Sute de persoane se îmbulzeau la vitrină, pentru a vedea un spectacol în fond destul de banal. Și scena din galantar a plăcut atât de mult, încât câțiva trecători care au protestat și au făcut morală, au fost batjocoriți și chiar bătuți.

Dar originala reclamă n'a putut dura mai mult decât trei ceasuri, adecă până când a aflat poliția. Autoritățile au ordonat imediat închiderea magazinului, iar proprietarul firmei a fost dat în judecată, pentrucă a contravenit la bunele moravuri. Intr'adevăr, reclama era prea picantă!...

*

Un pitic diplomat. — Un caz unic până în prezent. Un pitic a fost numit diplomatul unei țări. E vorba de piticul Garry Deniss, care a primit misiunea de a reprezinta Abisinia în Persia. Diplomatul descinde dintr'o familie de lilipuțani și n'are decât modesta înălțime de 57 centimetri.

Deniss s'a dovedit însă o minte foarte ageră și un om capabil. Și-a făcut studiile la Paris și când s'a reîntors în Abisinia, a reușit să ocupe funcțiuni importante în administrația statului.

Astfel, trecând rând pe rând treptele ierarhice, a ajuns acum ambasador. Și despre dânsul se spune că e un pitic diplomat, dar nici de cum un diplomat... pitic!..

*

A murit de frică în avion. — Faptul s'a petrecut lângă orașul Buffallo din America de Nord.

O femeie anume Mary Farmer, în vrâstă de 49 ani, a întreprins pentru prima oară un zbor cu avionul. Ea a plecat cu aeroplanul, deoarèce dorea să ajungă mai repede la Buffallo, unde fiul ei se afla bolnav într'un spital. Dar raidul i-a fost fatal.

Femeia, în timpul zborului, a avut emoții foarte puternice, trecând prin momente grozave de spaimă. Suferind de inimă, aceste emoții au avut o consecință funestă. In urma unei sincope, pasagera a sucombat subit. Biata femeie, a plătit cu viața dragostea de mamă.

*

Preotul, nunta și rochia. — Un caz nostim s'a înregistrat zilele trecute în localitatea Kaweczka din Polonia. Se celebra acolo o nuntă în casa negustorului Golowek. Sosiseră toți invitații și urma să se oficieze cununia religioasă. S'a produs însă un fapt neașteptat.

Preotul care a fost chemat la nuntă, a refuzat să facă slujba, motivând că mireasa nu este îmbrăcată așa cum se cuvine. Intr'adevăr, fata purta o rochie cam scurtă și foarte decoltată. Preotul a rugat mireasa să-și schimbe toaleta, dar ea s'a împotrivit cu încăpățînare. S'a produs un scandal destul de violent și în cele din urmă nunta a fost amânată.

Probabil că la a doua ceremonie va fi chemat un preot mai indulgent!...

Soarta oamenilor
care se nasc în luna Iunie

O revistă de prezicери și spiritism care apare la Berlin, publică horoscopul oamenilor ce se vor naște în luna Iunie 1931, adeca arată care va fi soarta acestor noui-născuți. Asemenea prezicери revista în cauză le face pentru fiecare lună în parte.

Cei ce vor vedea lumina zilei în luna Iunie 1931—afirmă publicația din Berlin—vor avea inclinațiuni îndeosebi pentru industrie, comerț și pentru specialități tehnice. Luna care le va purta în viață cel mai mult ghinion va fi Octombre. In această lună vor avea de suportat deobiceiu diferite conflicte și neplăceri. In schimb, lunile cele mai favorabile vor fi Mai și Septembre, când vor înregistra cele mai mari mulțumiri din cursul unui an. Gemenii care se vor naște în luna Iunie, vor fi în genere oameni fericiți. Cel puțin așa susține horoscopul!

D. Briand și președinția Franței
O mică răutate a ministrului francez

Ziarele străine arată că la recenta sesiune dela Geneva d. Briand a avut de suportat multe ironii și aluzii amare în legătură cu eșecul d-sale la alegerea pentru președinția Franței.

Astfel, se spune că un delegat american, simulând că ignorează situația, l-a întrebat pe ministrul francez:

— Cum se face că ați mai venit la Geneva? Acum aveți desigur alte ocupații în calitate de președinte al Franței.

D. Briand a făcut un gest de supărare.

— Cum n'ați fost ales președinte? — a întrebat delegatul american.

Și ministrul francez de externe a răspuns, jumătate în glumă, jumătate enervat:

— Nu; și într'un fel trebuie să-mi pară bine. E o dovadă că nu sânt încă destul de ramolit!..

D. Briand și-a acordat o mică răzbunare!..

„OPINIA"
LITERARA ȘI ARTISTICĂ

Vorbe...

Fard și bacalaureat

La 60 ani, d. Iorga pare decis să renunțe definitiv la simpatia sexului frumos. Numai astfel se pot explica dispozițiunile d-sale din ultimul timp. De curând, primul ministru a prohibit funcționarelor rochia de mătasă și sulimanurile. Acum d. Iorga vrea să aplice aceiaș măsură pe scară mai largă, interzicând fardul pentru candidatele la bacalaureat.

Mă rog, să judecăm lucrurile în mod obiectiv. Pentru ce se prezintă fetele la bacalaureat? Desigur, pentru a se face verificarea cunoștinților obținute în școală. Și din acest punct de vedere, evident, fardul n'are nicio influență concludentă. Pot fi fete fardate, care să răspundă bine și să treacă examenul cu succes; și dimpotrivă, fete fără f.rd, care să cadă la bacalaureat. Dacă e așa, atunci cum poate fi motivat gestul severului ministru?

Pe cât se pare d. Iorga socotește fardul ca o emblemă a neseriozității, ca un semn de frivolitate. Fardul e un argument picant, care acordă mai totdeauna un „vino 'ncoace" convingător. In felul acesta poate interveni următoarea logică: Intr'adevăr, sânt fete care deși nu întrebuințează sulimanuri, se prezintă totuș insuficient la bacalaureat. Acestea însă deobiceiu nu trec examenul. In schimb se observă că fetele nostime și viclean fardate, chiar când răspund mediocru, reușesc sdesea să absolve bacalaureatul. Și astfel, parcă-parcă mă ura dați Iorga nu e chiar așa de absurdă!..

I. b.

...și fapte

Romane fără sfârșit

Am anunțat ieri că un editor englez, pentru a stimula vânzarea, a lansat o serie de cărți, fără a indica cine sânt autorii, și a instituit premii pentru cei care vor ghici numele autorilor.

Un editor din Hamburg a găsit și el o metodă originală pentru a atrage cititorii. A introdus romane fără sfârșit, în sensul că în volum nu se arată desnodământul acțiunii, cititorii urmând să ghicească cum se termină cartea. Cei care vor ghici sfârșitul romanelor, vor concura la o serie de premii în bani.

Vânzarea sporește în modul acesta și editorul e mulțumit, indiferent dacă procedeul său prezintă vreo valoare literară. Faptul dovedește odată în plus că publicul e atras mai mult de premii decât de importanța cărților.

Nimic!...

Un ziar humoristic german publică un „dialog conjugal", desigur, destul de frecvent pretut'ndeni:

Soțul întreabă:

— Draga mea, cât ai dat pe rochia asta nouă?

— Nimic.

— Cum nimic?

— Foarte simplu; am spus croitoresei să-ți prezinte ție comptul...

Din lumea filmului

— *Marlene Dietrich*, vedeta germană cunoscută din filmele „în-

(Continuarea în pagina II-a)

Un aparat care ghicește
gândurile oamenilor

Un medic german anunță că a inventat un aparat care ghicește starea de spirit și gândurile oamenilor. Medicul arată că pentru fiecare stare sufletească a omului pulsul activează în alt mod. Când ești vesel, pulsul funcționează într'un fel și când ești trist, în altfel. Când ai cugetul curat și sufletul liniștit, bătaea pulsului e normală; când nutrești gânduri rele, pulsul e agitat.

Bazat pe aceste constatări, medicul german a construit un tablou care reprezintă grafic stările sufletești ale omului în raport cu bătăile pulsului. In plus, a construit un aparat special, foarte sensibil. Acest aparat înregistrează perfect modul cum funcționează pulsul. Făcând apoi un control cu ajutorul tabloului, se poate afla starea de spirit a persoanei în cauză. Câteva experiențe au dat rezultate frumoase. Să recunoaștem însă că acest aparat e primejdios, fiindcă el denunță sufletul și gândurile oamenilor!...

Corpul fostului împărat Carol
va fi adus la Viena

Budapesta. — Legitimiștii austriaci și unguri au hotărât să facă demersuri pentru aducerea la Viena, a corpului defunctului împărat Carol, spre a fi depus în cavoul familiei Habsburg dela biserica Capucinilor.

S'a comunicat că guvernul nu are nimic de obiectat și corpul împăratului poate fi adus, din insula Madeira, la Viena.

Delegația legitimistă va pleca la sfârșitul lui Iulie, sau la începutul lui August, în insula Madeira, spre a aduce corpul la Viena, fără nici o ceremonie deosebită.

Banca Agriculturii românești
Cum se organizează.— Programul și modul de activitate.— O sucursală la Iași

După cum am relatat, în cursul săptămânii trecute s'a semnat la tribunalul Ilfov, actul de fundare a Băncii Agriculturei românești.

Intr'o convorbire avută cu d-l Florin Zaharia, am putut căpăta câteva amănunte interesante cu privire la această nouă instituție de credit.

Capitalul inițial

La fundarea băncei participă statul cu 650 milioane lei, iar băncile particulare deocamdată numai cu 40 milioane lei.

Statul este reprezentat în banca prin ministerele de agricultură și domenii, finanțe, industrie și comerț. La fondare au semnat d-nii Ionescu — Șișești, ministrul de domenii, Zamfir Brătescu, subsecretar de stat la finanțe și Florin Zaharia, fost atunci secretar general la industrie și comerț.

Raporturile cu creditul hipotecar tranzitoriu

La înființarea acestei bănci s'a răspândit zvonul că statul ar urmări desființarea „Creditului hipotecar tranzitoriu".

In legătură cu aceasta, d. Florin Zaharia ne declară textual:

— „Faptul nu este exact. Acuzațiile ce s'au adus pe această temă de presa național-țărănistă, au numai un substrat politic.

„Guvernul a trebuit să accepte la un moment dat formula participării băncilor particulare la fundarea Băncii Agriculturei, prin trecerea capitalului subscris dele Creditul hipotecar tranzitoriu nu mai fiindcă băncile particulare nu se arătau dispuse să participe cu capital nou la Banca Agriculturei, după ce participaseră în anul trecut la creditul hipotecar tranzitoriu pe care-l socotesc ca o instituție neviabilă.

„Grație insistențelor depuse de d. ministru Mihail Manoilescu și de mine, în conferințele care au avut loc cu bancherii, aceștia au pus imediat la dispoziție cele 40 milioane lei, pentruca astfel pe deoparte Banca Agriculturei să poată lua ființă imediat, și pe de altă parte să se înlăture o dependență, — susceptibilă de tot felul de comentarii, — între fundarea Băncii Agriculturei și Creditul hipotecar tranzitoriu.

„Este însă dela sine înțeles că bancherii care au fondat creditul hipotecar tranzitoriu și care dispun de majoritatea necesară atât în adunarea generală cât și în consiliul de administrație, pot să lichideze oricând acest institut, iar Banca Agriculturei românești pe baza unui articol din legea de creiare a ei, poate să-l preia activul și pasivul".

Aceasta este situația băncii agriculturei față de Creditul hipotecar tranzitoriu, așa cum ne-o prezintă d. Florin Zaharia.

Scopul și programul băncei

Legea de fondare a băncii Agriculturei românești a înscris numai principiile schematice ale acestei instituții. Se lucrează actualmente la București la alcătuirea statutelor și a regulamentului de acordare de imprumuturi.

Scopul principal pe care această bancă îl va avea, este acela de a converti datoriile agricole, astăzi pe termen scurt și cu dobânzi mari, în datorii pe termen până la 30 de ani și cu o dobândă care nu va depăși 10 la sută, inclusiv o anuitate calculată atât de rezonabil, în raport cu rentabilitatea calitativă a pământului, încât să facă din datoriile necmenoase de azi, ale agricultorilor, datorii ușor suportabile, până la achitarea lor.

(Continuarea în pagina II-a)

Bon No. 12

de participare la marile
Premii gratuite
oferite de Societatea
„Asigurarea Românească și Țărănească"
50.000 lei numerar
Detașați seria complectă

UNIUNEA EVREILOR ROMÂNI
SECȚIA IAȘI

COMUNICAT

Uniunea **Evreilor Români, Secția Iași, luând în considerare situația creată prin ruperea înțelegerei electorale cu guvernul, stătueşte — în acord cu Reprezentanța București — pe toți alegătorii evrei să voteze acele liste unde au convingerea că figurează democrați convinși și prieteni ai cauzei noastre.**

În acelaș timp, consecventă cu activitatea sa programatică, se declară împotriva politicei de extremism și izolare a partidului Național Evreesc, ca fiind primejdioasă cauzei noastre și invită pe alegători să nu voteze listele partidului Național Evreesc.

COMITETUL „UNIUNEI EVREILOR ROMÂNI"
Secția Iași

Contra muștelor

plosnițelor, gândacilor, țânțarilor și a tuturor insectelor recomandăm

INSECTOMOR

un produs englezesc introdus în toate țările occidentale.

Cereți bidoane originale la magazinul de văpselărie și parfumerie

„LA CAMILA"

Centrala : **str. Anast. Panu 47**
Filiale: **str. I. C. Brătianu 162 și str. Anast. Panu 27**

Vinul Tonic-nutritiv

al Farmaciei Curței Regale Frații Dr. Konya

Conține principiile active din Kola, Coca, quarana și cacao în vin de Malaga. — Se recomandă în: **surmenaj fizic și intectual; lipsa de poftă de mâncare; anemie; debilitate; convalescență; afecțiuni cardiace și maladii nervoase** ca tonic și reconstituant.

Depozit general: Farmacia Curței Regale
Frații Dr. Konya, Succesor Dr. E. Grozea, Iași
Unde nu se află se trimite curamburs prin poștă.

Fabrica de mătăsuri

NATHAN GELLER

Str. Smârdan 70

VINDE IN DETAIL

Shantung de mătasă naturală,

Crêpe de chine, voile georgette, Crêpe satin, etc.

Calități superioare

Teatrul Național
Duminică 31 Mai 1931
în matineu la orele 3 și seara la orele 9,
se va juca extraordinarul succes

M-lle Nitouche

Hilariantă operetă în 4 acte de Hervé

In rolurile principale:
Anny Braeschi, Marg. Baciu, Natalia Profir, Aurel Ghițescu, Ion Profir, N. Meicu, Ramadan etc.

Biletele cu prețuri populare la Agenția Brașcu

Sobe de teracotă

confecționate în întregime din Kaolinuri albe și focare de schamotte.

Cărămizi normale și speciale 4/4, 3/4, 1/2 și 1/4. Speciale pentru pavaj, supra arse, de sobe, etc.

Țigle plane și Marsilia

4/4, 3/4 și 1/2. **Țigle plane** smălțuite orice culoare

Prețuri reduse. Calități superioare și incomparabil cu produsele similare.

Se transportă la șantiere de fabrică. Cereți oferte la

„CIUREA"

Fabrică C. F. R. de cărămizi, țigle și sobe de teracotă.
Gara Ciurea, sau Inspecția 9 Întreținere C. F. R. gara Iași

DOCTOR
M. MATASARU
Specializat la Paris—fost azistent de spital la Paris
Boli Interne:
INIMA, PLĂMÂNI
și tratamentul tuberculozei pulmonare cu Pneumatorax artificială
Str. Mârzescu 16 (parter)
Cons 9—11 și 3—6

DOCTOR
MARGARETA CORDESCU
medic secundar a maternității
Cons. zilnic între orele 1-4 și 7-8
pentru boli de femei. Nașteri
In str. Mârzescu 16

DOCTORUL
Enric Pekelman
Medic Dentist
S'A MUTAT
în Str. Carol 44
(Casa Beer) lângă Fundația Ferdinand și consultă în toate zilele (afară de Duminică) între orele 9-1 și 3-7

Doctor A. DASCAL
BOLI DE COPII ȘI INTERNE
VENERICE ȘI SIFILIS
Tratament radical al Blenoragiei acute și cronice ; al sifilisului în toate perioadele boalei.
Băi de lumină, Raze Ultraviolete
Consult. 8-10 a. m. și 2-8 seara
Iași, str. Cuza Vodă No. 42
vis-à-vis de Camera de Comerț

Noval
suprimă
Durerea
La Migrene
Nevralgii

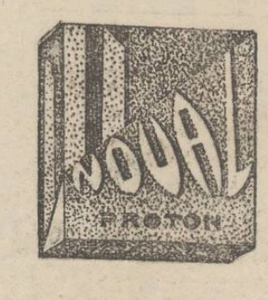

Răceli
Gripă
Guturai

Junghiuri
Lombago
Reumatism

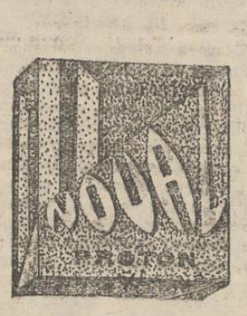

Dureri de picioare
Dureri la încheituri
Menstruații
dureroase

LUAȚI
Noval
cel mai bun
antinevralgic
Acțiune imediată
Nu atacă inima

Cereți la farmacii cutii originale (în culorile verde-aur-negru).
Cutia cu 2 tablete lei 10.
Fiecare pastilă poartă inscripția NOVAL

Se speră că vom avea anul acesta o recoltă bună

Ploile au ajutat mult semănăturilor — Noui inundații în județ

Ploile puternice din ultimele zile, au fost binefăcătoare pentru recoltă.

Astfel, d. Traian Dănescu șeful serviciului agricol al directoratului local, în urma unei inspecții pe care a făcut-o ieri în tot județul, a încheiat un raport asupra situației semănăturilor.

In acest raport, d-sa arată că datorită căldurilor puternice și a ploilor, semănăturile de toamnă (grâul, orzul, ovăsul etc.), se prezintă într'o formă admirabilă.

Porumbul este aproape terminat pentru prima prășire.

Semănăturile de primăvară se prezintă puțin mai slab.

Specialiștii declară că anul acesta vom avea o recoltă mai bună decât în anii trecuți.

Noui inundații

O ploaie torențială a căzut ieri asupra întregii regiuni din județul nostru. In comunele Gropnița, P. Iloaiei, Sârca și Cucuteni apele au revărsat, inundînd șoseaua Națională.

Circulația în acele regiuni a fost întreruptă.

Pe o distanță destul de mare șoseaua este acoperrtă de apă. Numeroși locuitori au trebuit să se întoarcă cu căruțele din drum.

Un sătean a fost nevoit, pentru a-și salva viața, să-și lase căruța și caii în apă.

Deasemenea și în alte regiuni ale județului, apele amenință să reverse. Rep.

Ce declară d. prefect Axinte

despre felul cum decurge propaganda electorală

Intr'o convorbire pe care am avut-o cu d. I. Axinte, prefectul județului, d-sa ne-a declarat următoarele în legătură cu protestele opoziției :

— „Ingerințele și samavolniciile sunt lucruri ieșite din imaginația și calculul opoziției, pentruca să-și justifice mai dinainte înfrângerea în alegeri.

Controlând pe diferiți jandarmi, șefi de post sau de secții, am constatat că electorii opoziției sânt nervoși și ripostează violent, pentru că autoritățile exercită un control serios, spre a împiedica numai propanda subversivă și curentele extremiste.

Propagandiștii politici—continuă d. prefect, — își închipue că din moment ce sunt în campanie electorală, sunt scutiți de respectul pentru legi și autorități.

Funcționarii publici sunt disconsiderați în exercițiul funcțiunii și din cauza politicianismului meschin, li s'a știrbit demnitatea și independența.

Funcționarul, orcât de mic ar fi, când aplică legea, trebuie respectat.

Acesta este felul meu de a vedea pe funcționarul public și nicodată n'aș căuta să fac din el un instrument politic.

Acest lucru — termină d. prefect, — îl cer însă și dela reprezintanții tuturor partidelor.

C. Vlad

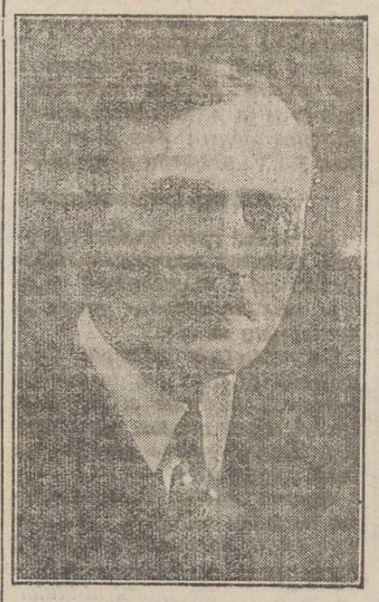

D. prefect I. Axinte

INFORMAȚIUNI

x Termenul de depunere a listelor de candidați pentru camerile profesionale a expirat ieri.

x D. Panait Stoenescu plecase din București cu suma de 730 000 lei pe care o ducea la Ungheni.

In gara Mărășești, d. Stoenescu a reclamat că valiza cu banii a dispărut din tren.

x Azi are loc la școala Belle-Arte din localitate, examinarea lucrărilor pentru un concurs de burse.

Comisiunea examinatoare este formată din d-nii prof. Tafrali, Briese și Cosmovici.

x D. prof. dr. N. Bălteanu a avut ieri o consfătuire cu d. administrator financiar Ilie Florescu, rugându-l să achite macar în parte ordonanțele pe care Eforia Sf. Spiridon le are de încasat dela Stat și care se ridică la câteva milioane. Se pare însă că intervenția n'a avut rezultatul dorit.

x *Poșta redacției.*—D. Berghet, președintele lojei „Dr. A. Steuerman-Rodion" e rugat a trece pe la redacția ziarului nostru.

x Mandatele actualilor epitropi ai spitalului israelit expirând, în curând membrii cotizatori ai acestei instituțiuni vor fi convocați pentru alegerea unei noui epitropii.

Doamna Smaranda Em. Manoliu cu copiii, fac cunoscut că Sâmbătă 30 Mai a. c. ora 10 dimineața va avea loc la Biserica Vovidenie, parastasul de 40 zile de la săvârșirea din viața a celuia ce a fost

Emanoil Alex. Manoliu

și roagă rudele și prietenii a lua parte la pioasa ceremonie.

x Adunarea G-rală a *Societății „Salvarea"* Iași, va avea loc negreșit Duminică 31 Maiu a. c. orele 5 jum. p. m. în localul serv. Sanitar Municipiului Iași, str. George Enescu No. 1.

Persoanele ce au primit convocarea și toți care se interesează de bunul mers al acestei Societăți, sunt rugați cu insistență e lua parte.

x In urma intervenției d-lui prefect I. Axinte, pe lângă d. prim-ministru N. Iorga, ministerul agriculturii a acordat două vagoane de porumb pentru com. Rediul Tatar-Iași.

x In fața tribunalului s'a judecat ieri în confinuare procesul dintre epitropia cimitirului israelit și cunoscutul librar leșan d. Elias Șaraga, care cere să i se admită a construi un cavou.

Au pledat d-nii Nellu Ionescu și Albert Schreiber pentru bătrânul librar și d-nii Kiva Ornstein și Milton Lehrer pentru epitropie.

Tribunalul a rămas să se pronunțe asupra numirii unei comisiuni de experți care să cerceteze și să traducă din Biblie, textul care oprește pe evrei să ridice cavouri în cimitir.

x Relativ la informația de eri în privința cererei de declarare depusă de Fabrica Buhuși, firma Frații Rabinovici din Str. Socola 45 ne comunică că nu datorează Fabricei Buhuși de cât 27.500 pe care nu i-a achitat pentru motivul că Fabrica pretinde dobânzi imaginare din care cauză s'a născut un diferend între firmă și fabrica, care va fi adus în fața instanțelor judecătorești.

„OPINIA"
LITERARA ȘI ARTISTICA

(Continuarea din pagina I-a)

gerul albastru" și „Maroc", proectează în prezent un nou film cu subiectul extras din „Nana", romanul lui Emile Zola. Bine înțeles, tema va fi modernizată și se vor introduce în film cintece și dansuri.

— *Un nou film* prezintând scene din războiul mondial, a fost turnat la casa Warner-Bross din Hollywood (America). O scenă de mare efect care obține succes, înfățișează lupta dintre un vapor, un submarin și un aeroplan.

— *Willy Forst* pregătește un nou film-operetă. Pentru aceasta realizare, muzica va fi scrisă de vestitul compozitor Emmerich Kalman.

Același gând

— Ce ai face dacă te-ai afla singur în pădure și acolo ai întâlni o fată care a rătăcit?

— Aș face ceiace ai face și tu.

— Să-ți fie rușine !..

Reviste

„Revista de sociologie" (An I Nr. 5), de subt conducerea d-lui prof. Virgil I. Bărbat dela Cluj, aduce valoroase contribuții de specialitate. Semnează studii d-nii Petre Grimm, dr. L. Bologa, profesorul francez Raoul Guyader.

In rest, dări de seamă despre cărți și publicații, fapte, comentarii, cercetări, note. „Revista de sociologie" se prezintă în condițiuni occidentale, ca formă și conținut, oferind un material bogat și interesant. Redacția și administrația, Cluj. str. Mico 38.

Știri polițienești

Monete și bancnote false
în localitate

Conducătorul Nr. 58 al tramvaiului Gara—Abator, a predat comisiei V pe săteanul Nastase Nedelcu din Perieni—Iași.

Acesta i-a cerut un bilet de tramvai, dându-i spre schimbare o bancnotă falsă de 100 lei, foarte bine imitată.

— Deasemenea a fost înaintat polițeiei tânărul Const. Morariu din Țicăul de Sus 7, care avea o monetă falsă de 20 lei.

Un viol

Poliția locală cercetează un orbil viol săvârșit în oraș.

O tânără lucrătoare dela o fabrică textilă, Sofia Niculescu din str. Bălți 10, întorcându-se spre casă pe câmpul Țuțorei a fost acostată de doi indivizi. Aceștia au maltratat-o și necinstit-o pe rând, bătându-și joc de ea toată noaptea.

Diverse

— Patronii hotelului „Rusia" s'a plâns poliției că lăsând deschis geamul unei odăi, li s'au furat haine, lingerii, pantofi, etc.

— Vestiții pungași de buzunare N. Bobârnac din mah. Țicăului 105 și C. Marinescu din str. Spancioc 2 au fost surprinși ieri în Piața Halei, jefuind pe săteni.

Ei au fost arestați și trimiș la Parchet.

— Au mai fost conduși la poliție : Profira Carăușu din Holboca, care întrând în magazinul d-lui Mendelsohn din Piața Halei, a furat 6 farfurii, sătenii Iacob, Tihon și Tudor Hulac din satul Valea Mare Bălți, pentru că au furat trei căruțe cu prundiș și V. Baisandiu din str. V. Conta 9, la pretenția d-lui av. I. Ghica, pentrucă a rupt un afiș cuzist. Rep.

BANCA AGRICULTURII ROMÂNEȘTI

(Continuarea din pagina I-a)

Mijloace financiare

Banca va mai dispune de posibilitatea de a plasa obligațiuni pentru o valoare egală cu de 2 ori capitalul ei, ceiace înseamnă că, în condițiuni favorabile ale pieței interne și externe, de plasare de obligațiuni, banca va putea face conversiuni de datorii agricole până la circa 2 miliarde lei și chiar mai mult, dacă se ține seamă că banca va putea să-și procure alte mijloace financiare, cum ar fi titlurile de conversiune, depozitele curente etc.

Conducerea băncei

Consiliul de administrație al băncei este constituit în parte prin desemnarea d-lor Stănculescu și Ghica din partea băncilor particulare, ing. agronom Nasta și Enric Oteteleșeanu din partea statului.

Banca centrală a cooperativelor a desemnat pe directorul Bobină în consiliul de cenzori.

Consiliul de administrație urmează să fie complectat cu câte un reprezentant al ministerelor de agricultură și domenii, finanțe, industrie și comerț.

Printr'un înalt decret regal semnat zilele acestea, d. Florin Zaharia a fost desemnat reprezentantul ministerului de industrie și comerț în consiliul băncei. D-sa probabil că va fi unul din administratorii instituției.

Sucursale în provincie

Pentru ca banca să-și realizeze scopul său de o atât de urgentă necesitate, e dela sine înțeles că deîndată ce se va organiza în Capitală, va înființa sucursale în principalele centre din țară ; și pe măsura extinderii mijloacelor sale financiare, va înființa filiale în fiecare capitală de județ.

D. Florin Zaharia viitorul deputat al Iașului, ne asigură că între primele sucursale care se vor organiza — și asta foarte curând, — va fi și una la Iași.

M. SĂVENEANU

Plimbările șefului guvernului, prin țară

Un mic popas, aseară, în gara Iași

D. prim-ministru N. Iorga a vizitat ieri Tighina și Chișinăul, iar de acolo, a plecat cu acceleratul spre Iași.

In toate stațiile primul ministru a fost întâmpinat cu pâine și sare de către autorități și de populație în costume naționale și cu tarafe de lăutari.

Cu cine să votăm?..

Intr'o stație din Basarabia, d. prof. Iorga a fost întrebat cu cine să voteze. Primul ministru a răspuns:

D. N. Iorga

— Să votați cu aceia în care aveți încredere că vor aduce bine în țară și vor scoate sărăcia din casele voastre.

Eu vă sfătuesc numai să nu beți în ziua alegerilor, ci să vă duceți la biserici și să vă rugați bunului D-zeu ca să vă lumineze calea. Apoi cu mintea limpede să vă duceți la vot. De felul cum veți vota depinde salvarea țării, salvarea voastră. Dealtfel am și dat ordin ca toate cârciumele să fie închise de Sâmbătă seară până Luni seară.

La Iași

In stația Iași, vestea sosirei d-lui Prof. Iorga anunțată de „Opinia", a adunat multă lume în gară. Ordinea era ținută sub directa supraveghere a d-lor chestor Teodoru și Leahu dela siguranță.

In sala de recepție s'a pregătit o masă, întrucât primul ministru a comunicat că va lua masă la Iași.

Intre d-nii Iorga și Axinte

La ora 8,50 trenul intră în stație. D. prof. Iorga apare pe culoarul vagonului, dar refuză să coboare. Masa i se aduce în vagonul ministerial, în care s'au urcat d-nii prof. Petrovici și prefect Axinte.

Primul ministru era foarte bine dispus. Vesel, se adresă d-lui prefect Axinte:

— Am auzit că faci pe aici teroare și asasinate. Te rog foarte mult; dacă ai să mai săvârșești asasinate, să-mi comunici și mie, iar dacă ai să furi voturi, să te împarți cu mine!..

D. *prefect Axinte*: Eu am principiul dv. La Sidoli ați spus că atunci când veți face dictatură nu veți spune la nimeni. Eu tot așa; când voiu asasina, tot nu voiu spune nimănui!..

*

D. prof. Iorga a declarat apoi că în nordul țării, mai ales în județele Dorohoiu și Botoșani inundațiile au provocat stricăciuni mari grâului și fasolelor.

*

La ora 10 seara primul ministru a părăsit Iașul.

Azi dimineață d. prof. Iorga a sosit la București de unde s'a îndreptat spre Craiova.

Deacolo, va pleca cu automobilul la Severin, Caransebeș, Lugoj, Timișoara, Arad, Oradea și Cluj. Apoi se va duce cu trenul la Vălenî de Munte, unde se va odihni în ziua alegerilor.

Un adaos al d-lui M. Borcea

la o afirmație răutăcioasă a d-lui prof. Petrovici

Intâlnind pe d. av. Mihai Borcea, vice-președintele organizației lupiste din Iași, l-am întrebat printre altele, ce părere are despre atacul d-lui Ion Petrovici la adresa lupiștilor. D. Borcea ne-a răspuns:

—„Personal d. Petrovici ne este simpatic. Dar socot că nu-i citeodată inspirat în comparații. Cum ar fi în cazul nostru.

„Chiar dacă am fi niște „grupulețe"—cum spune d-sa — am fi niște „grupulețe" de râuri cristaline de munte, potabile și higienice pentru toată lumea,— spre deosebire de „grupul" mare al Uniunii din care face parte și care poate fi asemănat cu apele Bahluiului în revărsare.

Aceste ape culeg cadavre de câni, cai morți, resturi de pastramă denaturată, etc., frământ te de valurile care le duc la suprafață, apoi le scufundă, le aduc din nou la suprafață și așa mai departe. Această impresie o am când citesc lista „uniunii naționale". E un spectacol într'adevăr Omeric!."

Am transcris întocmai.

S. Maur

Concertul Ciolac

în astă seară la Teatrul Național

Astă seară la ora 9 are loc la Teatrul Național concertul pianistului *G. Ciolac.*

Un executant de impetuos talent, d. Ciolac s'a impus ca un pianist de valoare, obținând pretutindeni succese reale. Stăpânește o tehnică precisă și oferă chiar celor mai dificile piese o interpretare inteligentă.

Insuș progrogramul concertului constituie o hotărâtă chezășie. D. Ciolac va cânta din Bach, Chopin, Beethoven, Albenitz, etc. E un program eclectic de serioasă calitate, capabil a satisface cele mai exigente preferințî în materie.

Dealtfel, credem că o nouă recomandare a pianistului Ciolac este inutilă. Succesul și elogiile obținute peste tot sânt în acest sens cea mai elocventă mărturie talentului său de proporții puțin comune. Ieșenii au astfel ocazia să asculte în astă seară un concert de pian de superioară calitate.

Cr.

x Bătăturile le înlăturați sigur cu „Coricol".

Depozit: Farmacia Polak, str. Ștefan cel Mare.

Cum s'a comis jaful

din trenul București-Cernăuți

Iată amănuntele exacte asupra furtului din trenul București-Cernăuți.

D. Pandele Stoenescu, fost restaurateur în gara Pașcani, urma să instaleze o uzină electrică în Ungheni.

In acest scop d-sa a plecat la București de unde a ridicat dela o bancă 750.000 lei pe care îi avea depuși. A pus banii într'un geamandan și a plecat cu accelerat București-Cernăuți spre Pașcani. Nefiind loc în compartimente, d. Stoenescu s'a așezat pe un scaun din culoar.

In stația Focșani, d. Stoenescu a zărit un individ care se primbla dealungul culoarului.

Când trenul s'a pus în mișcare, individul a smuls geamandanul dintre picioarele călătorului și a sărit din vagon închizând ușă după dânsul.

Când d. Stoenescu s'a desmeticit, era prea târziu. Trenul gonea cu iuțeală. In stația Mărășești cazul a fost reclamat autorităților.

*

Ieri după amează, d. Stoenescu s'a prezentat d-lui Gr. Botez șeful biroului judiciar al siguranței Iași, și a reclamat deasemenea cazul.

Prezintându-i-se albumul cu fotografii, victima crede a recunoaște ca autor al furtului, pe pungașul Lepădatu din Focșani.

D. Stoenescu oferă un premiu de 100.000 lei aceluia care va descoperi autorul furtului și va găsi banii.

Candidații Partidului de sub șefia

Doctorului Neculai Lupu

cu semnul ◎ (două cercuri unul în altul)

la alegerile de Cameră din 1 Iunie a. c,

1) Ioan Borcea Profesor Universitar, Fost ministru
2) Mihail Borcea Avocat, fost Prim ajutor de Primar
3) C. R. Ghiulea publicist
4) Cr. Malhasovici, Avocat
5) Ioan Tzintzu Inginer Inspector General
6) Romeo Drăghici Avocat
7) Mihai Inderjoschi meseriaș
8) Dr. Neculai Cosmovici Profesor Universitar

Votați lista No. 7 cu semnul ◎

Votați

Se dizolvă consiliul municipal

Anchetă la primărie.—Viitoarea comisie interimară. Liberalii nu colaborează cu guvernul la comună

Mâine sau poimâne sosește în localitate un inspector administrativ dele ministerul de interne, care va face o anchetă la primăria locală.

Chiar dela începutul inspecției primarul și delegația permanentă vor fi suspendate, pentruca să nu influențeze ancheta.

Sunt trei capete de acuzare:

1). In preajma alegerilor primăria ar fi eliberat autorizațiuni și diferite avantagii agenților electorali național-țărăniști, în dauna progresului edilitar.

2). Primăria ar fi exercitat o teroare asupra cetățenilor, care nu sunt național-țărăniști spre a-i sili să voteze impotriva Uniunei Naționale.

3). In loc să facă gospodărie conducătorii primăriei ar fi făcut politică și ar fi insultat guvernul în diferite întruniri publice, deși primăria este subalterna guvernului și conducătorii ei trebuiau să păstreze o atitudine neutră.

*

In ce privește compoziția viitoarei comisii interimare nu se poate ști încă ceva precis. Se vorbește despre d-nii prof. Fedeleș, preot Niculea, Ștefan Negruzzi, prof. Popescu și C. N. Ifrim.

Ceia ce se poate preciza însă este că liberalii nu vor intra în compunerea viitoarai comisii interimare.

Cauza se datorește următorului fapt:

In urma eșuării tratativelor dintre d-nii Duca și C. Argetoianu pentru un cartel administrativ (după cum am anunțat ieri), șeful partidului liberal a dispus organizațiilor din țară să nu intre în comisiile interimare ale consiliilor comunale și județene ale guvernului.

In viitoarele alegeri comunale și județene partidul liberal va lupta singur.

Rep.

x **Dinți albi sănătoși și un parfum plăcut al gurei** se obține cu ușurință întrebuințând preparatele **Odomenthol praf p. dinți, Odomenthol apă de gură** și **Odomenthol pastă pentru dinți** în tuburi sau cutii de porcelan. Depozit Farmacia Dr. Rătianu, Iași, Cuza-Vodă 48. Marcă depusă.

Spectacolele zilei

Unde mergem astăzi?..

29 Mai

Teatrul Național. — Concertul pianistului *G. Ciolac.*

Grădina Pomul Verde— *Relache.*

Cinema Trianon.—*Africa vorbește,* film științific-documentar cu explicații în limba germană. Al doilea film: *Cafeneaua cea mică* cu *Maurice Chevalier* și *Yvonné Valiée,* sonor, cântat și vorbit în l. franceză.

Cinema Sidoli.— *Anny, Anny ce dulce ești,* cu *Anny Ondra* Siegfried Arno și Felix Bressard, sonor cântat și vorbit în limba germană.

Al doilea film: *O aventură sportivă* cu *Douglas Fairbanck junior,* sonor. Complectare: *Mickey mecanic,* desene animate sonore.

Cinema Elysée.— *Criza conjugală* (Sexualnot) cu *Evelyn Holt* și *Igo Sym,* sonor. Al doilea film *Vraja circului* sonor cu Werner Feuiterer.

Cinema Gheițer. —*Cele două orfele* cu *Lilian* și *Dorothy Gisch, Chaplin la Cabaret* cu *Syd Chaplin* și *Rin-Tin-Tin, salvatorul sondei de păcură.*

Berăria „Luther" (Piața Unirei) Renumitul *Jazz Hubertiny.* Bufet copios cu cele mai dellcioase mâncăruri calde și reci. Supeuri speciale. Bere și vinuri din pivnițele Luther, *seara dancing în ritmul Jazului Hubertyni.*

INFORMAȚIUNI

x *D. Argetoianu a declarat la Temișoara că, la rigoare, va găsi tăria să treacă chiar peste legi.*

O știm. D. Argetoianu a și trecut...

x Consiliul facultății de medicină, care urma să aibă loc aseară, nu s'a întrunit, deoarece din 12 profesori nu s'au prezintat de cât d-nii prof. dr. Bălteanu, Tănăsescu și Grațoschi.

x Epitropii așezămintelor Sft. Spiridon cercetează toate scriptele dela epitropie spre a putea întocmi un plan de lucru.

Zilele acestea epitropii vor convoca colegiul medical al spitalului spre a putea găsi modalitatea ca să se acorde cât mai multe consultații gratuite și să se poată interna în mod gratuit cât mai mulți bolnavi.

x Azi la ora 5 p. m. se întrunește delegația permanentă a organizației liberale-duciste, la clubul din str Lăpușneanu.

x D. prof. Ioan Petrovici a făgăduit că va face intervenții la cei în drept, spre a obține fonduri pentru terminarea clădirii gimnaziului „Alexandru cel Bun" și pentru transformarea acestei școli în liceu.

x S. S. R. (Societatea Scriitorilor Romini) n'a premiat volumul de versuri „Veac tînăr" al d-lui G. Lesnea, deși această carte a fost bine primită de cunoscătorii în materie și stăruitor recomandată de poetul Adrian Maniu.

x **Moartea unui bătrân preot ieșan.**—A încetat din viața Preotul Ioan Ionescu, fost paroh al Bis. Toma-Cozma și Sf. Atanasie și Kiril.

Inmormântarea va avea loc mâine Sâmbătă la orele 2 d. a.; cortegiul va porni de la Biserica Vulpe.

x Firma „Industria Lânei" a chemat ieri în faliment societatea „Moldopol" din str. Ștefan cel Mare.

Deasemenea a fost chemat în faliment și comerciantul I. Idel Segal.

x *D. primar P. Bogdan a rămas foarte optimist. D-sa declară că—cu toate afirmațiile contrare—consiliul comunal nu va fi disolvat așa curând.*

Să vedem.

x O scenă de comic savuros între d. N. Iorga și Charlie Chaplin, face parte din distracția *„O guriță la 'ntuneric"*, care va deschide stagiunea teatrului de vară „Picadiliy".

x Siguranța a arestat ieri și a înaintat parchetului pe un alt candidat al listei comuniste Izrael Saul Solomon, acuzat că a împrăștiat manifeste.

El a fost depus la Galata în baza unui mandat de arestare emis de cab. III instrucție.

x Catinca Crivoi, mama bestialului criminal, cârciumarul Crivoi din Miroslava, s'a plâns ieri Parchetului că una din victimele fiului ei, Aneta Ermila, a bătut-o îngrozitor. Parchetul a ordonat o anchetă.

x Eri a fost depus la Galata elevul Radu Cristea dela școala de corecție Copou, pentrucă își bătea colegii.

Acum două zile, el a bătut așa de grav pe fata Maria Bârsan din serviciul școalei, încât ea a fost internată la spital.

Școala l-a deferit parchetului, care i-a emis mandat de arestare.

x O delegație de cetățeni din str. Nicolina s'a prezintat ieri primarului, cerând urgente măsuri de reparare a acestei străzi, care a ajuns aproape impracticabilă.

x **Monumentul lui D. Greceanu.**— D. P. Bogdan, primarul Municipiului, a luat dispozițiunele necesare pentru așezarea bustului regretatului Dim. Greceanu, fost ministru de justiție. Lucrările soclului au început, așa că solemnitatea dezvelirii bustului va putea să aibă loc peste cel mult 15 zile.

Se știe că bustul va fi așezat lângă Teatrul Național, în strada Mârzescu.

x Conform ordinului Ministerului Sănătății, d. dr. I. Caranda, medicul spitalului Bivolari, a fost mutat în interes de serviciu la Plasa Balabancea din județul Tulcea.

x Fostul paroh al bisericei Ziua Crucei, Chezarie Agafiței, a fost numit stareț al mânăstirei Gorovei jud. Dorohoi, în locul arhimandritului Dionisie Tanasov, căruia i se va încredința alt post.

In locul preotului Agafiței, a fost numit la biserica ziua Crucei; preotul V. Oniceanu, spiritualul seminarului Veniamin.

x *Agronomii din județul Iași,* orfani din războiu, au fost convocați pentru astăzi dimineață la prefectura de județ.

Se știe că aceștia au fost numiți în posturi; nu de mult, de guvernul național-țărănesc.

D. prefect Axinte fiind informat că ei ar face politică și că fac propagandă electorală (fapt care este interzis funcționnarilor publici), i-a adunat punându-le în vedere că dacă nu se vor conforma dispozițiilor d-sale, vor fi destituiți.

x Doctorul BRENER *specialist mamoș,* boli de femei, consultații de la 2 până la 4 p. m.

D. Iorga a declarat aseară

că va fi menținut Conservatorul din Iași

Aseară, cu prilejul trecerei prin gara Iași, d. prof. N. Iorga a fost vizitat în tren de d. I. Petrovici care l-a întrebat ce este cu știrea despre desființarea Conservatorului din Iași.

Primul ministru a răspuns că d-sa ieșelege să rămână consecvent cu programul dela Sidoli, unde a spus că *Iașul trebuie să devină centrul Moldovei întregite.* Ca atare, instituțiile Iașului vor fi neatinse. Iar dacă se vor face reduceri bugetare, chiar la capitolul Conservatoarelor, va fi vorba de alte orașe.

In legătură cu această declarație, putem preciza că vor fi menținute Conservatoarele din București, Iași și Cluj.

GRADINA POMUL VERDE

REVINE TURNEUL Marelui Star American **IACOB RECHTZEIT**

Duminică 31 Mai ora 9 seara — Marele succes cu

Freilcher Țigainer

Operetă în 3 acte de Lesch. Muzica de Rechtzeit

Luni 1 Iunie ora 9 seara **Jecky Ganev**

Reprezentația de Adio cu formidabilul succes

Operetă în 3 acte de Kalmanovici. Muzica de Rechtzeit.

Decoruri proprii. Orchestră Jaz original

Biletele de pe acum la grădină

ONDULAȚIUNILE PERMANENTE

SUNT RECOMANDABILE PENTRU SEZONUL DE VARĂ

Coafor DEMEK Sasor

Strada Lăpușneanu No. 24

CEREȚI PROSPECTE

TEATRUL NAȚIONAL

Marți 2 Iunie și Mercuri 3 Iunie ora 9 seara precis

Formidabil succes

EXCELENȚA SA...

Comedie bufă în 4 acte de Francis de Croisset

în rolurile principale ași scenei ieșene:

Miluță Gheorghiu, C. Ramadan, Margareta Baciu, I. C. Damira etc.

Biletele cu Prețuri Populare la agenția Brașcu.

INSERȚIE 1)

Primim următoarele:

Respectuos vă rog să publicați în ziarul Dv. următoarea desmințire:

In legătură cu afirmațiile ziarului „Mișcarea" din 22 Oct. 1930, relativ la diurnele pentru plata comisiunilor de aplicare a legei ad-tive, subsemnatul declar că nu am primit niciodată, nici un singur leu; asemeni nu voiu primi.

Cu stimă

Preot ALEX. POPESCU

Dumești-Iași

1931 Mai 29

MENAGERĂ la un bărbat singur—poate fi suferind și de orice religie numai la oraș sau moșie, se oferă. A se adresa str. Curelari 2, Lockmaier.

PERDUT buletinul de Populație, actul de naștere din Cernăuți și dovada de eliberare a Reg. 37 Infanterie Botoșani contig. 1913. Rog găsitorul a le aduce în str. Lăpușneanu 10, la d. M. Klingher contra bună recompensă, în orice caz le declar nule și fără valoare în mâinele oricui s'ar găsi.

PETRU KUHLI

str. Lăpușneanu 10

DE INCHIRIAT una cameră mobilată pentru două persoane, cu sau fără pensiune. A se adresa la d-na Manolescu str. Păcurari 14.

OFER 5.000 lei anticipat, numerar, persoanei ce îmi va procura un post ca funcționar birou cu vaste experiență. Discreție desăvârșită. A se adresa la ziar sub F. 13.

DE VÂNZARE Imobilul din str. V. Conta No. 6 parcelat, în condițiuni absolut accesibile și avantajoase. Informațiuni: avocat I. Serafimi Sf. Sava 15.

Comunitatea Israelită din Iași

Toții posesorii de bonuri pentru pâine sunt rugați a le prezenta, până la data de 31 Mai inclusiv secretariatului Comunității. După această dată bonurile sunt anulate.

Adresați-vă la

Concesiunea Afisajului Bubuși

care se ocupă cu plasarea oricărei fel de reclame în oraș și satele din împrejurimi. Dă informațiuni asupra oricărei persoane, privitor la comerț, industrie și agricultură din acea regiune.

SOLO CLECNER

AVOCAT

str. Lăpușneanu No. 25

Dr. Natalia Schleier

de la clinica din Viena specializată în boli de femei și copii, nașteri,

Cons.: 8—9 dim. și 2—6 p. m.

str Elena Doamna 36

DOCTOR

Mendel Avram

— Fost intern de spital —

Consultă zilnic între 8-10 a.m. și 3—7 p. m.

Boli de femei Boli interne Venerice, Sifilis

Iași, strada Costache Negri 15 (deasupra farmaciei Margulies)

DOCTORUL

R. DAMSKER

str. Ghica-Vodă No. 44-46

consultă zilnic

MEDICINA INTERNA SIFILIS și GENITO-URINARE

între orele 8-11 a. m. și 3-7 p m

Diathermie și băi de lumină

DENTISTUL

FRIEDRICH GRÜNBERG

S'A MUTAT

în str. Ștefan cel Mare 3

lângă Hotel Continental

Consult. 9—1 3—7

x *Frumusețea* e una din cele mai puternice arme ale femeei. Crema de zi *Khasya* vă face și vă menține frumoasă! Depozit: Farmacia Polak, str. Ștefan cel Mare

ULTIMA ORĂ

SUCCESUL ZBORULUI ȘTIINȚIFIC

AL BALONULUI PROFESORULUI PICARD

FELICITĂRI TRANSMISE DIN TOATĂ LUMEA

Viena 29.— Din Insbruck s'a telegrafiat ieri că, balonul uriaș al profesorului Picard a aterisat în cursul după amiezei în Alpii Tirolului.

Din localitatea Burgel a plecat imediat o expediție de ajutor. Prof. Picard și savantul Kipfer au fost găsiți în deplină sănătate. Balonul a aterisat în condiții bune, la 2500 metri înălțime, pe un platou acoperit de zăpadă. Instrumentele științifice n'au suferit nici o deteriorare.

Profesorul Picard declară că zborul a decurs în condiții foarte bune, reușind să-și ajungă ținta, adica urcându-se la 16.000 metri înălțime.

Actualmente, exploratorii demontează instrumentele științifice, și curând vor face comunicări foarte interesante.

*

Foarte mulți ziariști din Europa și America au sosit la Insbruck. Firele telegrafice și telefonice sunt extrem de aglomerate cu transmisiunile către redacțiile ziarelor.

Din toată lumea sosesc telegrame și scrisori, cu felicitări pentru exploratori. Deasemenea prof. Picard și Kipfer au primit numeroase oferte dela ziare și editori, pentru descrierea celebrului raid, în schimbul unor considerabile sume de bani.

Camera franceză exprimă încredere

în d. Briand și în guvernul Laval

Paris 29.—In Cameră s'au dezvoltat ieri interpelările asupra politicei externe.

D. Franklin-Bouillon a atacat violent pe d. Briand, afirmând că la Geneva n'a fost un succes francez. Politica d-lui Briand nu apără interesele Franței.

In timpul interpelării s'au produs scene zgomotoase.

D. Briand a luat cuvântul în apărare, arătând că succesul Franței este netăgăduit în chestia uniunei vamale austro-germane.

D. Herriot, în numele partidului radical, declară că aprobă atitudinea d-lui Briand, dar se pronunță contra guvernului Laval.

D. Vincen Auriol, socialist, se pronunță contra guvernului.

După o scurtă intervenție a d-lui Laval, se pune la vot o moțiune de neîncredere în guvern. Neîncrederea a fost respinsă cu 318 voturi contra 216.

D. Briand

D. dr. Lupu afirmă din nou

că guvernul nu va obține majoritatea

Botoșani 29.— Cu prilejul unei întruniri electorale la Botoșani, d. dr. N. Lupu a afirmat că guvernul nu va obține majoritatea în alegeri.

Căderea guvernului se va datori faptului că s'a cartelat cu vechii liberali și că s'au pus pe listele de candidați oameni de casă ai unor miniștri și stâlpi ai cluburilor de distracție.

In afară de aceasta, guvernul n'are nici un program și nutrește intenții de dictatură.

Ingerințele electorale

București 29.— In Vlașca au fost arestați câțiva agenți național-țărăniști. Dl. D. R. Ioanițescu a trimis guvernului o telegramă de protest contra samavolniciilor comise de prefect.

*

Candidatul lupist I. Crișan a trimis o plângere la parchetul de Turda, arătând că locuința sa din com. Cheia este înconjurată de jandarmi și i se interzice complect propaganda electorală.

Candidatul lupist Aurel Mureșan a fost grav bătut de agenții guvernamentali.

Mari samavolnicii se comit la Satu-Mare, Severin și în alte județe.

*

Mai mulți ziariști au sosit în țară, pentru a cerceta personal felul cum se fac alegerile în România.

Guvernul austriac

ajută „Kredit Anstalt"

Viena 29 — In parlament s'a discutat ieri proectul prin care statul austriac vine în ajutorul băncii Kredit Anstalt, prin acordarea unui împrumut de 100 milioane șilingi.

Social-democrații au declarat că votează proectul, însă cu condiția să se reducă din salariile prea mari ale directorilor băncii. Guvernul a admis acest punct de vedere și proectul a fost votat.

Uniunea austro-germană

la tribunalul din Haga

Haga 29.— D. Adatci, președintele tribunalului internațional, a declarat că procedura pentru luarea în cercetare a proectului de uniune vamamală austro-germană, se va termina luna viitoare.

Pe la mijlocul lui Iulie vor începe dezbaterile orale; iar până în August tribunalul internațional își va da avizul.

CAZUL BĂNCII «CETATEA»

FOSTUL MINISTRU GH. CRIȘAN CITAT LA PARCHET

VA FI AUDIAT ȘI D. VAIDA

Brașov 29.— Cazul băncii „Cetatea" a fost deferit cabinetului de instrucție.

Ieri a fost din nou interogat d. Iosif Goiu, directorul băncii.

El și-a menținut declarațiile despre risipa care s'a făcut cu banii deponenților. In acest sens a dat amănunte.

Pentru Sâmbătă dimineață a fost citat la parchet d. Gh. Crișan, fost subsecretar de stat.

Probabil că va fi citat și d. Vaida, în calitate de fost președinte al consiliului de administrație.

*

Cluj 29.— La clubul național-țărănesc, s'a ținut ieri sub președința d-lui Maniu, o ședință cu caracter secret. S'a discutat cazul băncii „Cetatea" și s'a redactat un comunicat în sensul că, acuzațiunile aduse partidului nu sunt întemeiate.

D. Maniu n'a făcut parte niciodată din consiliul de administrație; iar d. Vaida și ceilalți fruntași național-țărăniști s'au retras din bancă încă de acum 5 ani.

Escadra română a plecat la Malta

sub comanda prințului Nicolae

Constanța 29.—Escadra română, comandată de prințul Nicolae, a plecat aseară spre Malta, pentru a întoarce vizita escadrei engleze din Mediterana.

Prințul s'a suit pe bordul distrugătorului „Mărășești".

Regele Carol și voevodul Mihai au stat la „Cuibul Reginei delingă farul de intrare în port și au privit plecarea escadrei.

Aseară, Regele s'a înapoiat la București.

OTRĂVIRE DIN GREȘALĂ

a unei artiste, originară din Iași

București 29. — Cunoscuta artistă Gina Sandri dela teatrul „Regina Maria" (N. R. de origine ieșancă, fosta domnișoara Getta Socor), a suferit un accident.

Vrând să ia un praf de bicarbonat, a înghițit din greșală o substanță care conținea stricnină.

Pacienta a fost transportată imediat la un sanatoriu și i s'au dat la timp ajutoarele medicale, astfel că este în afară de pericol.

x *Scăpați de bătături!* Un mijloc sigur și ușor pentru distrugerea imediată și definitivă a bătăturilor este BATURIN.

Depozit farmacia Dr. Beceanu, Piața Halei.

Un acord al opoziției

pentru acțiune comună în Parlament

București 29. — Demersurile d-lui George Bratianu au dus totuși la un rezultat.

S'a făcut un acord pentru suspendarea ostilităților între partidele de opoziție și întreprinderea unei acțiuni unitare pentru a obține libertatea alegerilor și a se evita furtul de urne.

Ceva mai mult; e vorba ca opoziția să se unească pentru o acțiune comună în viitorul parlament.

INCENDIU

la o biserică

București 29. — Un incendiu s'a declarat ieri la biserica Mavrogheni din str. Monetăriei.

Focul a provenit de la o lumânare uitată aprinsă în fața altarului.

Preotul a dat alarmă la timp și au sosit îndată pompierii care au putut stăpâni flacările.

Totuși s'au produs stricăciuni evaluate la un milion lei.

Incercare de răpire

București 29 — Pe când femeia Maria Barcos, în etate de 31 ani trecea pe șos. Ștefan cel Mare, în zorii zilei, ducându-se la lucru—a fost acostată de trei cheflii care au suit-o cu forța într'un automobil și au pornit cu mare viteză.

Femeia a sărit din mașină în timpul mersului și s'a ales cu răni grave.

Alte dizolvări

București 29. — Ministerul de interne a mai dizolvat consiliile, comunale din Oradea, Ploești, Sf. Gheorghe, Bârlad, Câmpulung (Muscel), Năsăud, Tg. Săcuesc și Baia Mare.

x **Tusa și răgușeala** în **bronchitele gripale** dispar repede cu „Pastilele gumoase de Eucalypt Benzomentholate. Depozit Farmacia Dr. Rătianu Iași. str. Cuza Vodă 48. Aprobate de Consiliul Sanitar Superior.

M-lle Nitouche

La teatrul Național se anunță pentru Duminică 31 Mai, matineu și seara, două spectacole cu hilarianta operetă de nemai pomenit succes a lui Hervé.

Vâlva care a făcut-o acest spectacol în trecutele stagiuni, ne îndreptățește și credem că și de data aceasta, nici un bilet nu se va mai găsi la cassă.

E atâta umor spontan, atâta vervă, atâta veselie exuberantă, comunicativă, atâta grație comică, atâta antren, atâta ritm în interpretarea artiștilor teatrului nostru, încât suntem convinși că toate creațiunile lor vor fi din nou magnifice.

Alături de triumfătoarea *Anny Braesky* va străluci frumoasa și cocheta *Margareta Baciu*, apoi excelentul *Aurel Ghițescu*, fermecătorul *Costică Ramadan*, fantezistul *Iancu Profir*, spiritualul *N. Meicu*, cari împreună cu un ansamblu ales și bine pus la punct sub bagheta virtuosului profesor *Carol Nosek*, vor oferi un regal de vervă spirituală de fermecătoare grație și de tineresc și vesel antren. Rex.

Chetă pentru tuberculoși

Duminică și luni (Rusalii) se va cheta în toată țara pentru *Profilaxia tuberculozei*. Nu ocoliți pe cei ce vă cer obolul pentru bolnavii cari au nevoe de căutare și pentru cei din preajma lor cari trebue ajutați și aparați.

Dați din toată inima celor ce se ostenesc pentru a veni în ajutorul celor mai nenorociți dintre bolnavi. Gândiți-vă că e mai ușor a da decât o cere.

INFORMAȚIUNI

x Mâine apare în monitorul Oficial, decretul de dizolvare a consiliiului județean din Iași.

Instalarea nouei comisiuni interimare, sub președinția d-lui colonel Constantinov, va avea loc Luni 1 crt.

x Noul comitet al asociației studenților „Hasmonaea" a fost astfel alcătuit: B. Schachter președinte, B. Causanscki vice-președinte, Zecler bibliotecar, Ferdman secretar.

x **Societatea „Principele Mircea"** ne roagă să anunțăm că a organizat „Săptămâna copiilor" în mod cu totul gratuit.

La serbarea dela Copou de Sâmbătă seară, pregătită de cantinele Școlare, copilașii din Grădinele de copii împreună cu conducătoarele, vor intra și se vor distra fără nici o cheltuială.

x *Excursie.*— Duminecă 31 Maiu, sub conducerea D-lor Lt. Adam Romeo și Profesor Caraghiaur Petre, va avea loc o excursie cercetășească la Bârnova.

Se admite ori ce echipament. Hrana rece cercetășească pe o zi. Costul biletului dus și întors cu reducere de 50 la sută Adunarea la ora 7 în fața gării Iași.

Pentru orice informații de amănunt, Sâmbătă de la ora 16—18 la sediul Cohortei „M. Kogălniceanu" (Liceul Internat).

x **Justiția militară.** — Ieri a venit spre judecare în fața consiliului de război din localitate, compus din d-nii: preș. col. Ionescu; membrii: maior Nicolau, maior Savin; cpt. Vasiliu și Chiosa,— procesul fostului administrator în serviciul construcțiilor domeniilor militare a Corp. 4 A. căpitanul în rezervă Ganea N. Leon, acuzat de fals în acte publice.

Din partea apărării, a vorbit d. C. Sion.

In urma pledoariei și concluziilor comisarului regal, acuzatul a fost achitat.

— Astăzi urma să se judece procesul Cpt. Ionescu A. Gh. din reg. 16 inf., acuzat de omor fără voie și abuz de autoritate.

Din cauza lipsei martorilor, procesul a fost amânat.

„Indicațiile și contra indicațiile curei de KARLSBAD

de

DOCTOR GR. GRAUR

Medic balneolog la Karlsbad

Editura „Adevărul" S. A.

Prețul 40 lei

Familia Racovițză anunță rudele și prietenii că Sâmbătă 30 Mai a. c. ora 10 a. m. va avea loc la cimitirul Eternitatea parastasul de 6 luni pentru odihna neuitatei lor mame

SMARANDA RACOVITZA

și pomenirea decedaților *Gh. Racovițză* fost profesor și doctor *Octav Racovițză*.

ORA 3

Ce declară profesorul Picard

despre zborul în stratosferă

București 29.—Profesorul Picard care a efectuat zborul în stratosferă, a declarat că a fost nevoit să aterizeze, doarece nu mai avea oxigen.

Alimentele se terminaseră deasemenea. Și dacă n'ar fi putut aterisa, cei doi savanți ar fi murit asfixiați.

Am suferit grozav de sete—a spus profesorul Picard. Inchipuiți-vă că um stat într'o cămăruță hermetică, unde era o căldură de 50 grade.

Nu voiu uita niciodată zăpada de pe munți, cu care ne-am potolit setea la aterisare.

*

In ce privește rezultatele științifice, profesorul Picard a arătat că chestiunea cea mai importantă este masurarea conductibilității cosmice a gazelor. Balonul s'a urcat mai repede decât am prevăzut. După 15 minute, era la o mare înălțime.

La 16.000 metri am constatat că presiunea atmosferică e de 76 grade, adecă a zecea parte din presiunea atmosferică de pe pământ.

*

D. Hymans, ministrul de externe al Belgiei, a anunțat că profesorul Picard a fost decorat cu marea cruce a ordinului Leopold.

Se mai relatează amănuntul interesant că în timp ce soțul ei încerca zborul extraordinar, d-na Picard a dat naștere unui prunc, care este al cincilea copil al profesorului belgian.

Primarul Capitalei a fost suspendat

București 29.— Azi dimineață d. Argetoianu a dat o decizie, prin care este suspendat d. Dem. Dobrescu, primarul Capitalei, până după terminarea auchetei.

Cu conducerea primăriei a fost însărcinat d. maior Anghelescu.

D. Dem. Dobrescu a cerut audientă la Rege.

Executarea atentatorului la viața lui Mussolini

Roma 29'—Anarhistul Spiro, care a încercat un atentat împotriva d-lui Mussolini, a fost condamnat la moarte de tribunalul special fascist.

Sentința a fost executată azi în zorii zilei.

Condamnatul a fost ucis prio împușcare.

AZI LA „CINEMA GHELTZER"

Cele Două Orfeline cu surorile DOROTHY și LILIAN GISH

Al 2-lea film

Chaplin la Cabaret comedie excentrică premieră în 7 acte

Al 3-lea film Premieră sonoră

Rin Tin Tin Salvatorul sondei de păcură

Prețurile de întrare reduse pe timpul verei: Rezervat 15, Elevi 12, Balcon 7, Copii 5, Invalizi 4

x *„Intercontinentala"* soc. an. Rom. de transport și comunicație, primind „agenția" companiei Internaționale de voiaj și turism „EUROPA" se mută la 1 Iunie a. c. în strada Academiei No. 1 (Piața Unirei) unde se vor găsi bilete de tren C F.R, bilete circulare și Internaționale, toate clasele.

Societatea Pensionarilor Publici

Aduce la cunoștință cu părere de de rău încetarea din viață a lui

Iancu Gheorghiu

fost conductor tehnic la primăria Iași, decedat în noaptea de 28 Mai orele 2 jum.

Inmormântarea va avea loc în ziua de 29 Mai orele 4 p. m.

Corpul defunctului se află depus la biserica din cimitirul Eternitatea.

Toți domnii membrii ai societății sunt rugați a lua parte.

Comitetul

Tribunalul Jud. Iași S. 3-a

Publicație de Vânzare No. 4410 din 20 Mai 1931

Tribunalul Iași, secția 3, prin jurnalul No. 5342 | 1931, a autorizat Corpul Portăreilor Trib. Iași, să efectueze din nou, toate formele de vânzare silită, prin licitație publică a 1 | 2 din via fostă Viteiaru și 1 | 2 din via fostă Fulga, ambele din comuna Galata pla Codru, jud. Iași, proprietatea falitului Neculai D. Marcoci, domiciliat în com. Miroslava, azi pendinte de com. Galata jud. Iași a căror situație, conform raportului de expertiză aflat la dosar este:

1) Via fostă Viteiaru din satul Galata, com. Galata, jud. Iași, în indiviziune cu d-na Sofia Marcoci, în suprafață de 6 h. a. megiesită la răsărit cu drumul comunal cari duce la hazna, la apus cu Rohr, la miază-zi cu pepiniera falitului și la miază-noapte cu proprietatea fostă Diculcien, și se compune din: 1 și 1/2 h. a viță altoite, 2 și 1/2 h. a. viță tânără de 2 ani, circa 2 h.a. teren desfundat și ogradă. Imprejmuirea e cu sârmă ghimpată pe pari de stejari și cu scânduri, având pe ea și o casă cu 10 camere și o bucătărie, un garaj și o remiză pentru trăsuri, ca atenanse: o cramă, o velniță pentru rachiu, o bucătărie mare pentru oameni, un grajd, un coșer pentru porumb și o pivniță pe jumătate pietruită.

2) Via fostă Fulga din satul Galata, com. Galata, jud. Iași în indiviziune cu Ioan Beleti, are o întindere de 3 ha. se megiește la răsărit cu drumul comunal, la apus cu drumul țarinei com. Iași, la miază-zi cu via Drăgulănescu și la miază-noapte cu proprietatea Fulga; și se compune din: 1 ha. port altoi pe rod circa 4.000 butuci, 1 și 1/2 ha. port altoi plantație tânără circa 6.000 butuci și jumătate h.a. imaș. Imprejmuirea e cu sârmă ghimpată pe tumurugi de stejar, iar plantația e îngrijită.

Imobilele sunt descrise în mod amănunțit în raportul de expertiză aflat la dosar și d. jude Sindic al tribunalului Iași, prin procesul verbal No. 415 din 31 Ianuarie 1931, dela dosar, evaluiază prima jumătate de imobil (via fostă Viteiaru) la suma de 450.000 lei și a doua jumătate de imobil (via fostă Fulga) la suma de 180.000 lei.

Se încunoștiințează că vânzarea și adjudecarea acestor jumătăți indivize de imobil sus menționate vor avea loc în pretoriul Tribunalului Iași, secția 3-a în ziua de 2 Iulie 1931, ora 13, începându-se licitația publică, de la suma de 120,000 lei pentru cea descrisă mai sus la No. 1 și dela suma de 25.000 lei pentru cea descrisă la No. 2; sumi fixate de acest tribunal prin jurnalul No. 5342 | 931.

Dosar No. 65 | 1929

Președinte M. Eșianu

Portărel, V. Stănescu

ANUL XXVII No. 7220

6 pagini 3 lei

OPINIA

ZIAR POLITIC COTIDIAN

DUMINICA 31 MAI 1931

ABONAMENTE

Lei 1000

IAȘI. STR. LĂPUȘNEANU 37

ANUNCIURI
se primesc la toate
AGENȚIILE DE PUBLICITATE
și la
ADMINISTRAȚIA ZIARULUI
Iași. — Strada Lăpușneanu 37

Telefoane: Redacția 391, Administrația 394, Serviciul de noapte 367

Fundațiunea „Regele Ferdinand I"
București
Str. Știrbei Vodă 3
(Adm. Dom. Coroanei)

IN FAȚA URNELOR

Campania electorală scurtă, dar îndeajuns de intensivă, e pe sfârșite și alegerile generale de mâine vor determina existența unui nou parlament și soarta guvernului.

Partidele politice, mai multe ca în trecut, și-au desfășurat steagurile într'o luptă crâncenă. pe tot întinsul țării, apărându-și fiecare programele și mai cu seamă interesele de partid.

Numeroasele probleme sociale și economice, foarte greu de rezolvit, au fost puse în lumina discuțiunilor oamenilor noștri politici, dar căile care duc la rezolvirea multora din aceste probleme sunt adesea greu de străbătut, căci ele trec tocmai prin sufletele îndurerate de nevoi și suferinți ale mulțimii prea adeseaori înșelate și decepționate de valoarea și realizarea făgăduelilor, de verificarea valorilor...

Nu este mai puțin adevărat, și trebuie spus cinstit, că voința de a se înfăptui o viață mai bună a fost înfrântă și de vitregia vremurilor ce se simt, nu numai la noi, ci și în alte țări, datorită consecințelor dezastruoase ale războiului, prin stările creiate lumei întregi.

Poporul nostru însă așteaptă leacul salvator și pe oamenii luminați și cinstiți care să-l aplice cu pricepere și hotărâre.

Care este leacul? Unde sunt oamenii?

Leacul Universal recomandat de către toți marii cugetători ai omenirii, pentru realizarea unei vieți mai bune, este în primul loc *munca intensivă și rațională, economia, cultura* și *cinstea.*

Iată izvoarele aducătoare de bine, dar care au cam secat în parte la noi și de aceea trebuesc canalizate grabnic și cu multă îngrijire spre sate și orașe.

Ne trebue o conștiință națională curată, nu întoxicată de veninul patimilor politice distrugătoare a închegării sufletești, a nemului nostru reîntrgit, într'o țară frumoasă și plină de bogății naturale.

Pentru realizarea foarte posibilă a acestor năzuințe, poporul nostru blând și înțelegător a ceasului greu prin care trecem, se miră cu drept cuvânt, de ce se adaugă, la vitregia vremurilor, neînțelegerile diriguitorilor partidelor politice?

Poporul cătând la numeroasele prea numeroasele chiar liste de candidați pentru sfatul țării; auzind cuvântările, și mai cu seamă criticele ce-și aduc partidele politice, stau nedumeriți și se întreabă:

Pentru ce atâta sbucinm, în așa vremuri grele când sărăcia ne-a copleșit țara?

Pentru ce atâta ură, când știut este că ura nu cedează în fața urei, ci numai în fața dragostei?

Pentru ce atâtea destrămări sufletești și scăderi ale solidarității noastre naționale?

Pentru ce nu s'a realizat de către partidele politice acea *unire de vremuri grele,* atât de mult dorită de popor în frunte cu iubitul nostru Rege Carol al II-lea?

Hotărârea de mâine a poporului, prin votul dat **în deplină conștiință,** fi o lecțiune bine meritată de educație politică plecată de jos, în loc să fi fost plecată de sus.

Numai așa, sufragiul universal s'ar dovedi că nu este o minciună și am scăpa astfel de o dictatură inevitabilă.

Victor Munteanu

CEI DOI EROI

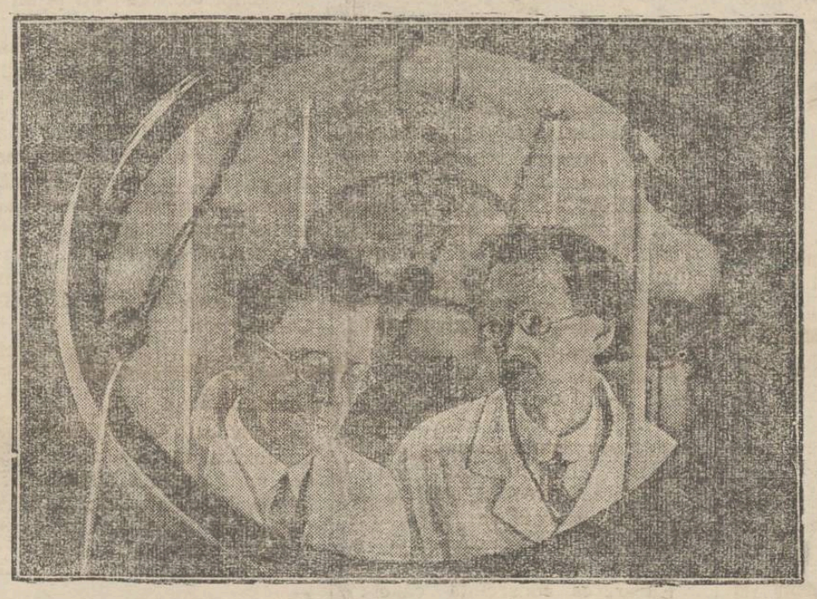

Profesorul Piccard (în dreapta) și însoțitorul său inginerul Kipfer (în stânga), cei doi savanți eroi, care au reușit pentru prima oară în lume să se urce până la înălțimea de 16.000 metri. Clișeul reprezintă pe ambii învățați, în nacela de aluminium a balonului cu care s'au înălțat în stratosferă. (Noui și interesante detalii în pag. 4-a).

DIN TOATA LUMEA

Isprăvile picante ale unui tânăr. — La Viena a fost arestat un tânăr anume Anton H., în vrâstă de 22 ani. El fusese reclamat la poliție de mai mulți domni, pe care i-a păcălit într'un mod cu totul original.

Anton se costumase în fată și prezinta astfel o infățișare plăcută, ceiace i-a permis să realizeze câteva aventuri amuzante. Tânărul-fată ispitea bărbații pe stradă și pe mulți i-a atras în diferite localuri nocturne, unde le făcea dulci promisiuni. Domnii în cauză plăteau diferite consumații la restaurante și apoi așteptau împlinirea promisiunilor. Dar la sfârșit se convingeau că au fost păcăliți, căci fata era în realitate băeat!

Tânărul a fost condamnat pentru înșelăciune la două luni închisoare. Și probabil, după ispășirea pedepsei, va rămânea băeat pentru totdeauna!..

*

Cântă la 14 instrumente. — Bătrânul muzicant Ernst Böhm din Coblenz (Germania) se bucură de o frumoasă celebritate, datorită aptitudinilor sale puțin comune pentru muzică. El cântă cu multă abilitate la 14 instrumeute și anume: vioară, pian, violoncel, corn flaut, clarinet, fagot, contrabas, violă, harmonică, țiteră, oboiu, tobă și saxofon.

Muzicantul este astăzi în etate de 68 ani și toată viața lui n'a făcut altceva decât să exerciteze la diferite instrumente. Inzestrat cu răbdare și talent, a ajuns să cânte la 14 instrumente muzicale, ceiace l-a făcut întotdeauna să găsească ușor angajamente frumoase. In prezent, deși la o vrâstă destul de înaintaiă, bătrânul cântă încă cu o deosebită pasiune. Și dacă ar putea cânta în acelaș timp la toate instrumentele pe care le cunoaște, desigur, ar forma el singur o orchestră în toată regula!...

*

Oprirea mașinelor dela distanță. — Inginerul american Herbert Gaward din New-York a realizat o invenție senzațională. E vorba de un aparat, cu ajutorul căruia orce fel de mașini pot fi oprite dela mari distanțe. Aparatul se bazează pe principiul undelor aeriene.

In modul acesta, automobilele în plină viteză pot fi oprite dela depărtare. Aparatul trimite unde, care amorțesc brusc funcționarea motorului. Deasemenea, prin acelaș sistem, pot fi oprite vapoarele pe mare și aeroplanele în plin zbor. Intr'un eventual război, această invenție extraordinară ar putea fi de mare folos, căci ar fi în stare să anihileze acțiunea mașinelor distrugătoare.

*

Femeile cu voal. — Un caz nostim s'a întâmplat la Ankara, în Turcia. Precum se știe, Kemal-Pașa a reușit în ultimii ani să înlăture toate obiceiurile vechi ale supușilor săi, convingînd astfel și pe femei să renunțe definitiv la voalul de pe față. Astăzi, în republica otomană, femeile se prezintă în ținută modernă.

Zilele trecute însă, spre surprinderea tuturor, și-au făcut apariția în cartierul nou din Ankara două turcoaice care purtau costume de modă veche și aveau pe față voalul tradițional. Ele au fost privite cu multă curiozitate, iar câteva femei din liga pentru modernizarea Turciei le-a făcut o manifestație ostilă. Cele două turcoaice au fost urmărite pe stradă și ele au trebuit să se refugieze în cartierul vechiu al orașului, unde mai persistă moravurile de altădată.

Femeile din Turcia se împacă foarte bine cu obiceiurile moderne și se pare că n'ar mai admite cu niciun preț o reîntoarcere la trecut. Unde sânt „dezamăgitele" lui Pierre Loti?..

Parisul
este cel mai simpatic oraș din Europa

Un interesant concurs a fost organizat de ziarul „Daily News" din New-York. Ziarul a pus cititorilor săi următoarea întrebare: „Care socotiți că este cel mai simpatic oraș din Europa".

S'au primit aproape 18.000 răspunsuri. Dintre acestea peste 8000 indicau Parisul. Restul voturilor s'au împărțit în felul următor: Berlinul 3000, Lodra 2500, Veneția 1500, Viena 1000, Monte Carlo 500, Geneva 500, etc..

Parisul este astfel socotit în America drept cel mai simpatic oraș din Europa. Și francezii sânt desigur foarte mulțumiți de acest rezultat, cu atât mai mult cu cât americanii când vin la Paris, sosesc deobiceiu cu punga plină de polari!..

Zeppelinul
nu mai pleacă la Pol?

La Friedrichshafen s'au făcut în ultimul timp pregătiri în vederea raidului la Polul Nord. Dar de câteva zile preparativele au încetat. Domnește impresia generală că Zeppelinul nu va mai întreprinde acest raid.

Dealtfel unul din directorii uzinelor din Friedrichshafen, inginerul Holberg, a declarat că acest voiaj prezintă riscuri prea mari și necesită cheltueli extraordinare.

Având în vedere pericolul raidului, dirijabilul ar trebui asigurat pentru o sumă enormă. Deasemenea ar trebui asigurată și viața persoanelor din echipaj.

Cum uzinele germane nu pot suporta asemenea cheltueli, n'ar fi exclus ca aeronava să nu mai plece la Pol, spre a însoți submarinul exploratorului american Wilkins. In schimb, se anunță că Zeppelinul va întreprinde un nou raid imprejurul lumii.

Voci din public

Scrisoarea unui învățător
către d. Neculai Costăchescu

Șeful organizației Național-țărăniste din Iași, fost ministru al școlilor

Primim:

Domnule Costăchescu,

Te-ai scoborât între noi, nemuritorii de rând și'n această calitate, te prezinți, din nou să obții încrederea marelor mulțimi.

Că nu vei obține această încredere, pentru noi este o axiomă.

Ne pare însă nespus de bine și'ncetăm blestemul din toată inima, a clipei în care Departamentul culturii noastre naționale, a trebuit să vă suporte în fruntea lui.

Vor dormi mai liniștiți de acum înaintașii cari au ilustrat în adevăr acest departament: Mihail Kogălniceanu, Ion Ghica, V. Conta, Spiru Haret, P. Poni, Tache Ionescu, pentru a nu-i pomeni decât pe cei ce nu mai sunt.

Niciodată școala publică românească, n'a trecut prin mai grea încercare, decât în acești doi ani și jumătate, în care nu ai vegheat asupra ei cu înțelepciune și dreptate, dar cu incompetență și inferior favoritism.

Te-ai înfățișat, cândva învățătorimii și i-ai cerut sprijin. Ai plâns în fața ei cu cei mai mari stropi de lacrimi ce s'au putut vedea pe obraz omenesc și apoi, ajuns ministru, ai pălmuit-o cum nici Crist, n'a fost pălmuit de cei ce L-au silit să-și ducă crucea pe vârful Golgotei!

Ai dormit în patul sărăcăcios al învățătorului de sat, pentru ca apoi să canalizezi inspre el bogata d-tale rezervă de ură și nemăsurată patimă.

Ți-a creat în sat această învățătorime atmosferă celui ce vine să facă dreptate.

Ai apărut în fața satului alături de învățător, cu aureola unui mare binefăcător, pentruca apoi să-ți râzi satanic de toate bunele credinți ce te-au râdicat acolo unde nu trebuia.

Ai luat Domnule Costăchescu, prin amenzi și cenzuri, salarul învățătorului, atunci când el a îndrăznit să spună deschis lumii că greșești.

Nu te va uita acest învățător, nici când nu vei mai fi!

Te-ai înconjurat, în genere, de cei ce-au știut să se târască mai cu supleță la picioarele d-tale, înlăturând elementele de merit.

Inconjurat de aceste târâtoare, te-ai simțit mai bine. Cu ele însă și cu inconștiența lor, ai făcut adevărate ravagii de imoralitate.

Fă un apel al luptătorilor dintâi și vezi câți mai sunt în jurul d-tale.

Unde-s sincerii și aprigii luptători ca d-nii: Paul Bujor, Ion Borcea, Dr. Zosin, avocatul Roban și învățătorii Țântilă, Zosin, Bogdan, Gheorghiu?

(Continuarea în pagina II-a)

Actualități politice

D. Iorga în turneu
și d. Argetoianu la treabă

Primul ministru e în turneu prin țară. S'ar crede că-i un turneu electoral; dar numai în aparență. Pe ici-colo, d. Iorga cedează insistenților și rostește câte un discurs, pe chestiuni „moralizatoare". De obicei însă fuge de lume și vizitează ruinile și monumentele istorice. Ba mai are și un cinematograf de mână, cu care ia poze pitorești din țară...

D. Iorga se obosește, dar turneul e obligator până la alegeri. I-l-a impus d. Argetoianu. Conducătorul adevărat al guvernului spune intimilor:

— L-am trimis pe Iorga cu vicleimul, ca să stea departe de București și să nu știe despre protestele opoziției în chestia campaniei electorale. In acest timp eu, lucrez...

Ceva mai târziu, probabil că d. Argetoianu va trimite pe d. Iorga .. undeva... prin America. Și d. Argetoianu va continua să lucreze.

X.

Ex-Kaiserul Wilhelm
și președinția Germaniei

Am anunțat că la alegerea unui nou președinte al Germaniei, (alegere care urmează a avea loc în Mai 1932), hitleriștii intenționează să sprijine candidatura ex-Kronprințului. In legătură cu acest proect, ziarul englez „Daily Telegraph" a avut o convorbire cu ex-Kaiserul Wilhelm.

Fostul împărat s'a arătat foarte optimist. El a declarat că e absolut convins de reușita fiului său. Prin alegerea ex-Kronprințului, Germania și-ar restabili marele prestigiu politic dinainte de război și ar reda istoriei cursul normal care —precum spune ex-Kaiserul — a fost mișelește întrerupt de niște aventurieri ticăloși și uzurpători.

Fostul împărat nutrește speranța că alegerea ex-Kronprințului ca președinte al republicii ar fi numai un provizorat, iar apoi ar urma restabilirea vechiului imperiu german. Se vede deci că ex-Kaiserul nu renunță la visurile sale imperialiste.

„OPINIA"
LITERARA ȘI ARTISTICĂ

Vorbe...

Spre taine e azurului...

Raidul profesorului Picard se plasează pe linia marilor evenimente ale timpurilor noastre. E unul din acele rare sacrificii pentru progresul științii, un moment care înseamnă o dată în calendarul veacului.

Adesea, în clipele de meditații himerice, plutim pe aripi de vise spre nesfîrșitul îngropat în taine de azur. Privim profani bolta imensității nepătrunse, o adorăm în reveriile noastre, o cântăm în poeziile noastre, și totuș mereu ea rămîne un mister infinit, un simplu motiv de decor pentru suflete și pentru pământ. Ce se întîmplă pe drumurile necuprinse ale văzduhului, pe cărările uriașe care duc spre soare, spre stele? Și chiar dacă parcurgem această întrebare alături de Flamarion, de Jules Verne, de Maeterlinck, nu descoperim decât o poezie științifică; simple ipoteze, simple bănueli. Știința știe încă prea puțin și această întrebare dovedește oamenilor cît sînt de mici, cît sînt de neputincioși.

Pentru a zmulge un răspuns din lumi de neant, doi oameni s'au închis într'un balon și au pornit spre zările tainei uriașe. Cu primejdia vieții, cranicii curajului au plecat să rupă raze de lumină, pentru a le duce în dar omenirii întregi, pentru a deslega misterul ce reprezintă unul din cele mai mari progrese. Balonul profesorului Picard plutea în văzduh ca un semn al biruinți pământești.

Ne-au adus eroii răspunsul definitiv? Probabil că nu. Natura nu se lasă învinsă dela prima încercare. Dar ne-au dat impresia că oamenii pot obține izbînda decizivă în lumile nepătrunse încă de nimeni niciodată. Și însăș aceasta, e o strălucită victorie a omului.

i. b.

...și fapte

Actorul și fotografiile

Un proces interesant a venit spre judecare în fața tribunalului din Berlin. Actorul de cinema Willy Forst, cunoscut din numeroasele filme-operete, a dat în judecată firma Albrecht & Meister, pentrucă a pus în vânzare fotografii reprezintând pe actor în diferite scene din filmele sale.

Forst cere daune importante, dearece firma respectivă n'a obținut autorizația sa pentru răspândirea fotogrfiilor. Este aproape sigur că actorul va obține despăgubiri însemnate, întrucit într'adevăr firma n'avea încuviințarea necesară. Dar mai mult decât banii pe care-i va încasa, Forst poate fi mulțumit de reclama obținută prin proces. Și înspecial acest lucru îl doresc actorii!..

(Continuarea în pagina II-a)

Cum trebue organizată apărarea aero-chimică
a unei Țări și a unei localități

Participarea autorităților și a populației civile la apărare

de Maior *Silvestrovici Ioan*

Apărarea aero-chimică a zonei interioare a unui Stat trebue făcută după un plan întocmit de organele militare în colaborare cu autoritățile civile ce pot aduce un aport la această apărare.

Conducerea apărării aero-chimice va reveni însă organelor militare, cari de altfel mânuesc mijloacele principale de apărare aero-chimică.

Organizarea apărării aero-chimice a unei țări

Apărarea contra avioanelor a zonei interioare va avea un Comandant al apărării aeriene a teritoriului, care va depinde de Marele Stat-Major al Armatei.

Sub autoritatea acestui comandant al apărării aeriene a teritoriului se vor găsi Comandanți de regiuni teritoriale, întreg teritoriul împărțindu-se în regiuni de apărare aero-chimică. După importanța regiunilor și numărul centrelor industriale, economice, orașe populate etc., comandanții de regiuni de apărare aero-chimică vor poseda unele sau toate mijloacele ce le arătăm mai jos.

— Aviația de vânătoare.
— Unități de artilerie antiaeriană.
— Companii de mitraliere antiaeriene.
— Companii de proectoare.
— Companii de aerostație de protecție.
— Companii de pândă și alarmă.

Fiecare localitate sau centru important va trebui să aibă un Comandant al apărării aero-chimice. Mijloacele de apărare active arătate anterior ca: aviația de vânătoare, artileria antiaeriană și mitralierele antiaeriene vor fi întrebuințate de unitățile militare; deasemenea mijloacele ajutătoare (proectoarele și secțiile de reperaj prin sunet). Dintre mijloacele pasive, întrebuințarea fumului va reveni unităților speciale de camuflaj prin fum, utilizarea aerostației de protecție, organelor militare.

Autoritățile civile și populația vor contribui la apărarea aero-chimică a țării numai prin întrebuințarea mijloacelor pasive de protecție aero-chimică.

In Polonia și în Rusia apărarea pasivă a localităților și chiar a populației civile se bazează mult pe activitatea în acest domeniu a societăților de aparare aero-chimică.

Această apărare nu se poate face decât prin detașamente bine organizate, echipate și instruite, care să dea impulsiunea necesară și massei de multe ori inertă, chiar în fața pericolului, poate din ignoranță.

Deci apărarea unei localități o vedem condusă de un organ militar, care să elaboreze planul de apărare aero-chimică și executată de unitățile speciale militare, cu colaborarea autorităților civile și cu participarea populației civile, din care să se recruteze detașamente organizate de apărare aero-chimică.

Inainte de a arăta măsurile de apărare aero-chimică pasive ce trebuesc luate de autoritățile civile, vom arăta:

1. Necesitatea de a se organiza o societate de apărare aero-chimică.

2. Modul cum ne imaginăm instrucția aero-chimică a populației civile.

(Continuarea în pag. II-a)

Bon No. 13

de participare la marile
Premii gratuite
oferite de Societatea
„Asigurarea Românească și Țărănească"
50.000 lei numerar
Detașați seria completă

PUBLICAȚIUNE

Atelierul Haine Oființești al Garnizoanei Iași situat în cazarma Batalionului 4 Administrativ, angajează lucrători specialiști în branșa croitoriei militară, cu bucata.

Doritorii se vor adresa la cancelaria Atelierului în fiecare zi de la 7—12 și 15—18 unde li se vor comunica condițiunile de lucru și plata și unde se fac angajările.

x Crema de lăcrămioare este preparată cu oleu de flori de lăcrămioare proaspete și dă obrajilor parfumul proaspăt delicios al lăcrămioarelor de pădure.

Teatrul Național

Duminică 31 Mai 1931

în matineu la orele 3 și seara la orele 9,

se va juca extraordinarul succes

M-lle Nitouche

Hilariantă operetă în 4 acte de Hervé

In rolurile principale:

Anny Braeschi, Marg. Baciu, Natalia Profir, Aurel Ghițescu, Ion Profir, N. Meicu, Ramadan etc.

Biletele cu prețuri populare la Agenția Brașcu

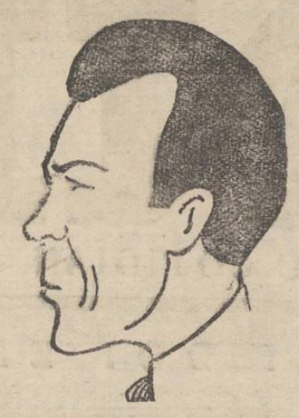

Aveți Haine Uzate?

Aduceți-le la Depozitul stofelor str. I. C. Brătianu 93 etaj (casele Rohr) unde primiți în schimb

3 metri stofă Englezească

Mii de persoane au fost servite de noi cu stofe în schimbul hainelor vechi rămânând complect mulțumite și la rândul lor ne-au recomandat altă clientelă.

Pistany

BAIA Reumaticilor

Baia se face direct în nămolul fierbinte al izvoarelor sulfuroase naturale. De aci succesele mondial și unanim recunoscute la Rheumatism, Gută, Schiatică, Boli de femei. Băile în directă legătură cu Hotelurile. Trai eftin. Prețuri globale pentru cure complecte, tot felul de sporturi și numeroase și variate posibilități de distracțiuni. Prospecte și informațiuni precise la Biroul Pistyan Iași, Strada St. Athanasie No. 11.

ORIENTĂRI

pentru astmatici, precum și pentru bolnavii de tusă cronică și expectorație

de Med. Dr. G. Guttmann

Se atrage deosebita atenție a marelui public asupra acestei broșuri a d-lui Dr. Gutmann, care conține sfaturi și indicațiuni pentru *astmatici*, precum și pentru acei care sufăr de tusă cronică sau de un catar al vârfului pulmonar. Broșura aceasta se pronunță asupra vindecărei acestor boli și recomandă nu numai întrebuințarea *„ceaiului Puhlmann"* ci și a *„Inhalatorului Puhlmann"* care curăță organele de respirație în cutele cele mai adânci, le desinfectează și prin evacuarea flegmei le vindecă mai repede. Ambele sunt probate de zeci de ani și recomandate ca mijloc sigur de vindecare. Certificate numeroase ale medicilor reputați, întăresc afirmația că în nenumărate cazuri s'a obținut o vindecare complectă și surprinzătoare. Bolnavii care beau acest ceai dimineața și seara obțin cu siguranță o îmbunătățire a stării lor, respirația mai ușoară tusa micșurată și expectorație ușoară.

Pentru aceasta se recomandă tuturor broșura d-rului Guttmann, care se poate obține gratis și franco dela Firma Puhlmann & C-ie, Berlin, 825, Müggelstrasse 25—25 a.

DOCTOR

Mendel Avram

— Fost intern de spital —

Consultă zilnic între 8-10 a.m. și 3—7 p. m.

Boli de femei Boli interne Venerice, Sifilis

Iași, strada Costache Negri 15 (deasupra farmaciei Margulies)

DESFACERE DE

VINURI NATURALE

din Podgoria Bucium

Str. Sf. Sava No. 2

Vânzare cu litrul

PREȚURI REDUSE

Contra Mușteloor

plosnițelor, gândacilor și a tuturor insectelor recomandăm

INSECTOMOR

un produs englezesc introdus în toate țările occidentale.

Cereți bidoane originale la magazinul de văpselărie și parfumerie

„La Cămila"

Centrala: str. Anast. Panu 47

Filiale: str. I. C. Brătianu 162 și str. Anast. Panu 27

EMIL STERE

AVOCAT

Fost Magistrat

Strada Lăpușneanu No. 44

Consultații 8—9 dim. și 7—8 seara

x Bătăturile le înlăturați sigur cu „Coricol".

Depozit: Farmacia Polak, str. Ștefan cel Mare.

CEASORNICUL

TELLUS

DĂ ORA EXACTĂ

MARILE PREMII DE VARĂ

pentru toți cetitorii ziarului „Opinia"

50.000 lei în numerar

Datorită reputatei societăți **„Asigurarea Românească și Țărănească"**, suntem în măsură a oferi tuturor cetitorilor ziarului „Opinia", în mod absolut gratuit, o serie de bogate premii în numerar, foarte bine venite în sezonul de vară, sezonul vilegiaturei, recreațiuni și îngrijirei sănătății.

Premiile însumează un total de 50.000 lei. Repartiția se face astfel:

Un premiu de Lei	20.000
„ „ „ „	10.000
„ „ „ „	5.000
15 premii a 1000 „	15.000
Total Lei	**50.000**

Premiile de 10.000, 5.000 și câte 1000 lei se vor distribui prin tragere obișnuită, în schimbul cuponului eliberat pe baza bonurilor ce vom imprima zilnic.

Marele premiu de 20.000 lei se va acorda *tot prin tragere la Iași, în aceiaș zi și în aceiași sală în care se vor trage celelalte premii.*

Singura deosebire va fi că pentru participarea la premiul de 20.000 lei se va mai înmâna cetitorilor „Opiniei" câte o poliță de asigurare cu un număr de ordine; Aceste polițe se dau *absolut gratuit* fiecăruia din cetitori, (socotindu-se rata ca achitată), cetitorul neavând a plăti decât timbrul legal de 6 — (șease) lei, care se va aplica pe poliță în prezența lui.

Pentru eliberarea polițelor se va lucra rapid, fără a se face vre-o dificultate cuiva, fără a se mai lua vre-o taxă sau a se impune vre-un fel de obligații; iar tragerea premiului de 20.000 lei pe baza acestor polițe se va face la Iași, *numai pentru cetitorii Opiniei*, în prezența publicului și a unui delegat al Ministerului de Industrie și Comerț.

Pentru participarea la aceste mari premii gratuite, cetitorii vor trebui să strângă 50 bonuri

ECOURI

x *„Intercontinentala"* soc. an. Rom. de transport și comunicație, primind „agenția" companiei Internaționale de voiaj și turism „EUROPA" se mută la 1 Iunie a. c. în strada Academiei No. 1 (Piața Unirei) unde se vor găsi bilete de tren C F.R, bilete circulare și Internaționale, toate clasele.

x Doctorul **Sebastian Pineles** specializat la Paris și Viena în boli de copii și sugaci consultă zilnic 8—10 dim. și 2—5 d. a. în str. Școalei de Arte 9 etaj ângă soc. Gimnastica Sport și Muzică).

x Pyorea Alveolară este o inflamație purulentă a periostului dintelui și ale alveolei, precum și al gingiei înconjurătoare.

Ea are ca consecință căderea dinților sănătoși dacă nu se întrebuințează la timp medicamente făcute în acest scop. Intrebuințați deci zilnic Pasta și Săpunul de dinți Gellé Frères și veți avea dinți sănătoși.

ANUNȚ

Intrucât s'au făcut la timp toate publicațiile și formalitățile cu privire la cele 92 scrisuri de Credit Urban Iași a 10.000 lei valoare nominală fiecare, dispărute defunctului Constantin Papana în Decembrie 1930 și ca atare ele nu pot avea nici-o valoare pentru nimeni în mâna oricui s'ar afla eventual, se aduce la cunoștința acelor ce au vre-o știință despre ele că acela care le va aduce și preda fie d-lui George Chiuca, industr. Iași str. I. C. Brătianu No. 165 sau d-lui avocat Osvald Racovitză, Iași str. Ștefan cel Mare 38, va primi o recompensă de 10.000 (zece mii) lei.

DOCTORUL

Ovidiu Cordescu

consultă zilnic între orele 4—7 pentru BOLI ȘI OPERAȚIUNI de

NAS, GAT și URECHI

în str. Mârzescu 16

DOCTOR

M. MATASARU

Specializat la Paris—fost azistent de spital la Paris

Boli Interne: INIMA, PLĂMÂNI

și tratamentul tuberculozei pulmonare cu Pneumatorax artificială

Str. Mârzescu 16 (parter)

Cons. 9—11 și 3—6

x *Crema Khasya* face să dispară ridurile (sbârciturile) feței. Depozit: Farmacia Polak str. Ștefancel Mare.

Ultima zi de propagandă electorală

Măsurile guvernului și acțiunea opoziției

Mâine este ultima zi de propagandă electorală, în vederea alegerilor generale care încep Luni 1 Iunie.

La toate cluburile politice locale mare fierbere. Se iau ultimele măsuri și se fac pregătirile necesare.

Guvernamentalii

țin astăzi întruniri în tot orașul. Mâine, ultima zi de propagandă o vor consacra îndeosebi județului.

Agenții electorali au primit dispoziții severe.

S'au luat deasemenea măsuri ca toate mașinile depe piață să fie angajate de agenții guvernului.

Național-țărăniștii

ale căror întruniri sunt mersu zădărnicite, au luat și ei măsuri ca măcar ultima zi de propagandă să fie mai intensă.

Astăzi la ora 5 d. a., în sala „Cultura", va avea loc o întrunire, la care va vorbi d. prof. N. Costăchescu.

Ceilalți candidați vor vorbi la întrunirile din sectoare.

Georgiștii

au convocat și ei pentru astăzi întruniri în toate sectoarele, unde vor vorbi d-nii: C. Toma. D. Dimitriu, Xenofon Eraclide. O. Tafrali, etc.

Mâine vor ține întruniri la Bivolari, Cogeasca, Comarna, Popricari, etc.

Lupiștii

n'au putut ține în oraș întrunirile proectate, fiindcă sălile publice au fost sechestrate de guvernamentali. S'a făcut însă și se continuă propaganda pe cartiere, din casă în casă. Lupiștii sunt optimiști, pretinzând că au curent apreciabil în tot orașul și în unele sectoare din județ.

Intruniri lupiste se vor mai ține mâne în unele comune, dacă propaganda va fi lăsată liberă.

Averescanii

țin astăzi o întrunire la clubul din strada Lăpușneanu, unde vor vorbi d-nii: C. Meisner, P. Pogonat, Florin Sion, M. Georgescu, etc.; iar mâine vor pleca în propogandă în județ d-nii P. Pogonat, N. Petrea, C. Căpriță și C. Sion.

*

In cercurile opoziției se afirmă însă că toate măsurile luate pentru a asigura propaganda în județ, vor rămânea zădarnice, căci agenții guvernului au primit dispoziții să oprească la bariera orașului mașinele opozanților.

Se prevede pe mâine o campanie violentă, opoziția fiind hotărâtă să lupte în comun contra ingerințelor.

ANCHETA

dela primăria Bîrlad

Bîrlad 30.— Precum am anunțat, semnalindu-se unele nereguli la primăria orașului Bîrlad, s'a dispus o anchetă care a fost făcută zilele trecute de d. inspector general Pictorian.

Se pare că s'au stabilit unele fapte ciudate.

Astfel primăria va avea să sufere pierderi importante la lucrările pentru rectificarea cursului râului Bârlad, deoarece comuna n'a putut să-și respecte angajamentul față de antrepenori.

In ce privește salariile, se anunță că în timp ce funcționarii n'au fost plătiți luni de zile, primarul a luat leafa cu anticipație. Se mai spune să în cassa comunei au fost găcite bonuri justificative... pentru ciorapi de matasă pentru femei!...

Astăzi întreg dosarul anchetei a fost trimis ministerului de interne.

Sandu

INFORMAȚIUNI

x Inscrierile la facultatea de drept pentru examenele din seziunea Iunie se mai fac și mine Duminică.

Examenul începe la 5 Iunie.

x In spitalul din Tg. Frumos a sucombat ieri gospodarul Gh. Poenaru, care, precum am anunțat, a fost lovit cu o sapă în cap de țiganul Gh. Liță, pentru că l-a mușcat un câne al celui dintâi.

Parchetul a ordonat autopsia cadavrului și arestarea criminalului.

x Tribunalul comercial a dat ieri termene de plată în falimentele Herman Polinghor și Șulim Kohn din Iași.

x *Poșta Redacției* — D-lui Cezar-Bucium: scriți pe adresa Palatul Regal, București.

x D. Klugher, care candidază pentru locul de senator la secția comercială, a fost ieri în localitate. D-sa a vizitat pe toți membrii Camerei de Comerț.

x Direcțiunea conservatorului de Muzică, având nevoe de 15 vagoane lemne pentru anul școlar 1931—32, primește oferte la Secretariatul școalei.

x Societatea „Junimea Israelită", școala primară de băeți „M. și H. Wachtel" de sub președinția d-lui J. Leibovici, roagă pe membrii cotizanți, părinții elevilor precum și pe acei care se interesează de mersul școalei, să asiste la examenul de limba ebraică, ce va avea loc mâne Duminică 31 Maiu, ora 7 a. m. în localul școalei din str. Sărărie 187.

x Mâne Duminică la orele 11 a. m. va avea loc inaugurarea bufetului-restaurant dela Strandul Iașilor, sub conducerea unei noi administrații.

Vizitatorii vor avea prilej să guste pe lângă alte bunătați și un vin autentic grasă de Cotnari.

x D. M. Jacotă, fostul președinte al delegației județene, a cerut contenciosului Curții de apel Iași, să anuleze decretul de desființare a prefecților administrativ, iar d-sa să fie repus în această funcțiune.

x Uniunea tineretului sionist revisionist aduce la cunoștința membrilor și simpatizanților că noul birou al organizației s'a deschis în str. Ștefan cel Mare Nr. 27 (casele Isidor Margulies). Toți membrii organizației sunt invitați a lua parte la adunarea ce are loc Duminecă.

Scrisoarea unui învățător

către d. Neculai Costăchescu

Șeful organizației Național-țărăniste din Iași, fost ministru al școlilor

(Continuarea din pagina I-a)

Le-ai folosit cel mai frumos și mai înalt entuziasm al lor pentru democrație, ca pe urmă repezindu-i înlături, cu coatele d-tale de grăbit spre un fotoliu ministereal, să faci din ei niște resemnați, niște neîncrezători într'o dreptate imanentă.

Dacă acești luptători își vor fi pierdut încrederea că dincolo de frământările tuturor meschinăriilor, există totuși o dreptate, atunci, le-o spun eu astăzi cu toată tăria convingerii mele: „Da, este o dreptate și ea se realizează.

D. Costăchescu a devenit obiectul de coșmar, în lumea dăscălimei noastre românești.

Opera d-lui Costăchescu începe să fie dărâmată din temelie de Cel ce formează o atât de strălucită expresie a culturii noastre naționale și care redă astăzi autoritatea pierdută Ministerului de instrucție.

In București 22 directori de școli primare puși după criterii electorale și partid au fost înlocuiți.

A început deci, se pare să se facă dreptate la școală.

Și dreptatea și opera d-tale, Domnule Costăchescu, nu pot sta alături; se resping. Te-am necăjit poate, spunându-ți tot ce ți-am spus aici.

Ți-am spus însă lucruri adevărate.

Adună-ți, de crezi că-i bine, rezerve de ură împotriva mea și când fatalitatea ar face ca din nou să ai un rost în treburile acestei oropsite țări, să mă lovești așa cum știi d-ta să lovești.

Vom reacționa însă atunci, Domnule Costăchescu, așa cum eram hotărât să reacționez, dacă nu încetai prigoana împotriva mea.

Gh. Chiriițescu

„OPINIA"

LITERARA ȘI ARTISTICA

(Continuarea din pagina I-a)

Epigrama zilei

Deși d. Iorga e prim-ministru, se spune totuș că în realitate d. Argetoianu conduce guvernul.

Enigma nu e oarbă
Și trebue s'o spun:
Ori pumnul e în barbă,
Ori barba e în pumn...

Fortunatus

Diferite știri

— *Noua comisiune* culturală de pe lângă asociația generală a studenților evrei din Iași va organiza un ciclu de conferințe pentru cultivarea populației evreiești.

In acest scop, astăzi Sâmbătă, orele 8 și jum. seara, în sala cantinei studențești (str. Halei 3), d. Șamai Pinsky va conferența despre „Bialik și poezia lui". Intrarea liberă.

— *Profesorul* G. Nica (strada Sărărie 153 nou) anunță că are spre vânzare „Gazeta ilustrată" (patru ani, fiecare an costând 500 lei), vechea revistă „Flacăra" (opt ani, fiecare an 200 lei), „Noua revistă română" (12 ani, fiecare an 200 lei) și „Viața Românească" (24 ani complecți numai cu 4000 lei). Amatorii se pot interesa la adresa de mai sus.

Cauza

— Pentru ce nu vin femei la întrunirile politice?

— Pentrucă trebuie să tacă și să asculte...

Bibliografie

In editura „Cultura Națională" a apărut al doilea volum din operele complete ale lui *Carageale*, în ediția îngrijită de d. Paul Zarifopol. Volumul cuprinde schițele și nuvelele lui Carageale, cu note și variante și cu o introducere a alcătuitorului acestei ediții.

Tipărit elegant, volumul conține 448 pagini, cu un clișeu și un autograf al marelui nostru scriitor. Prețul 200 lei.

Cum trebue organizată apărarea aero-chimică

a unei Țări și a unei localități

(Continuarea din pagina I-a)

Necesitatea de a se organiza o societate de apărare aero-chimică.

Se va spune cu drept cuvânt că odată ce avem o societate pentru propaganda aviației (A.R.P.A.), care a dat destul de frumoase rezultate, nu avem decât să înființăm o societate de apărare contra gazelor și iată întemelată baza pe care se clădește toată apărarea aero-chimică a populației civile.

Experiența făcută în Polonia și Rusia Sovietică a fost însă destul de concludentă, societățile de apărare aeriană și cele de apărare chimică au trebuit să fuzioneze, pentru a nu face eforturi răslețe, căci ramura apărării aeriene și a apărării chimice formează un tot, care se rezolvă cu mijloace similare.

S'ar putea deci înființa și la noi o societate, pe care s'o numim: *„Societatea de apărare aero-chimică a României"* sau *„Liga Antigaz"*.

Cum trebue să ne imaginăm noi această societate?

Aceasta societate trebue să se rezeme pe colaborarea armatei, a ministerului de instrucție, a ministerului sănătății publice, a societății Crucea Roșie, a ministerului de interne, a ministerului de comunicație, a presei și a intelectualilor, urmând ca acțiunea acestor organe să desvolte ideia apărărei aero-chimice în massele orășenești și țărănești.

Din reprezentanții acestor instituțiuni și intelectuali competenți se va constitui un comitet executiv sub președinția unei personalități marcante, numit *„Comitetul Apărărei aero-chimice al României"* care va alege un Director al Apărărei aero-chimice, care ar avea ca organe ajutătoare:

— O secțiune de apărare aeriană.
— O secțiune de apărare chimică.
— O secțiune de studii.
— O Secțiune de instrucție chimică.
— O secțiune de organizare.
— O secțiune ge propagandă.

Secțiunea de apărare aeriană va urmări procurarea mijloacelor active, ajutoare și pasive de apărare și anume:

— Aviația de vânătoare.
— Artilerie antiaeriană.
— Proectoare.
— Secții de reperaj.
— Generatoare de fum.

Secțiunea de apărare chimică va căuta să procure mijloace de protecțiune individuală (măști, îmbrăcăminte contra gazelor) și să construiească adăposturi pentru protecția colectivă.

Secțiunea de instrucție chimică va forma organul conducător al școlilor de apărare contra gazelor ce vor trebui să fie înființate pe regiuni și cari vor furniza instructorii necesari pentru instrucția chimică a cetățeanului.

Secțiunea de organizare va forma din massa instruită pentru apărarea chimică detașamentele necesare pentru apărarea orașelor și a populației civile.

Secțiunea de propagandă va activa prin presă, cinematograf, conferințe, prin expoziții în vagoane de cale ferată, prin demonstrațiuni practice și prin înființare de muzee aero-chimice.

Această secțiune dotată cu ziariști buni și conferențiari talentați va trebui să creeze în populație o adevărată tendință de a lucra pentru apărarea aero-chimică.

In fiecare regiune cuprinzând mai multe județe ar fi o direcțiune regională a societății având organe similare, dar mult mai reduse ca acele ale comitetului central.

Fiecare județ ar avea o filială a societății condusă de reprezentanții instituțiilor și de cei arătați anterior. Fiecare județ ar avea un număr de detașamente de apărare aerochimică, după importanță, orașele mari având detașamente pe sectoare.

Odată formată o societate de apărare aero-chimică puternică și bine condusă, se poate trece la instruirea populației pentru apărarea aero-chimică.

Se cere un cadru organizat întâi, o conducere unică și fermă, pentru a putea trece la realizarea unei idei care să miște massele.

Massele populației nu pot fi atrase spre ideia apărării aero-chimice prin conferințe disparate, organizate fără un ciclu bine definit și nici prin introducerea subită, fără o pregătire anterioară a cunoștințelor de apărare aero-chimică în școli.

Trebue să organizăm întâiu un corp bine pregătit de conferențiari și instructori chimici și pe urmă să trecem la realizări. (Urmează).

CUVINTE BUNE PENTRU IAȘI

O AMINTIRE DIN VREMEA RĂZBOIULUI

Acum când s'a pus o clipă în discuție rolul Iașului și al instituțiilor lui, în cadrul României întregite, e interesant a aminti o polemică pe acu 13 ani.

In 1918, d. N. D. Cocea a publicat în ziarul „Depeșa" un articol insultător la adresa Iașului. Imediat i s'a dat răspuns în „Opinia" printr'un vibrător articol al d-lui Florin Zaharia.

Reproducem câteva pasagii din acel articol care a fost unanim apreciat :-

„Da! domnule Cocea. Orașul e murdar, străzile îi sunt întortocheate, pieţele îi sunt ridicule, dar pentru ce? Pentru că de când Iașii s'au sacrificat pentru ca târgul lui Bucur să devină Capitala ţării, zadarnic Moldova și locuitorii lui au tot strigat până sus la Domnie: „Că văd cu multă durere că orașul Iași e ținta unor sistematice prigoniri, etc." (Din petițiunea ieșenilor către Domn, 14 August 1866).

Noi nu avem încă bulevardele cetății lui Bucur, nici palatele ei, nici lupanarele ei. Viața la noi e ca aceea a unei clădiri dărăpănate, dar din zvâcnirile ei s'au născut aproape toți oamenii mari ai României de ieri și de astăzi. In clădirile acestea dărăpănate, pe străzile acestea întortocheate, prin pieţele noastre „caraghioase" au trăit toți cari și-au luminat mintea și au pus la cale și au înfăptuit România de astăzi.

Viața ne e dărăpănată, dar e plină de muncă grea, rodnică și înaltă, pe care nu o terfelim în noianul de șanțuri și lupanare și nu o etalăm pentru sfidarea oricărei morale. Orașul nostru nu-i plin de parfumul și luxul decadent și conrupător de instincte și moravuri, în care atât de bine te complaci d-ta și amicii d-tale.

Noi ne mulțumim cu strălucirea noastră, pentru că e creiată *prin noi*, iar nu împrumutată din apus și reflectată asupra unor prepuși. Atunci când ne-ți adus strălucirea d-v. d-le Cocea, „singura strălucire a Iașilor în cei doi ani de refugiu", ne-ați adus-o cu mii de cocote, cu bodegi, cu taverne, cu lux și corupție. In aceasta vezi d-ta, progresul civilizația, strălucirea?

DI. FLORIN ZAHARIA

O da, desigur! Un suflet călăuzit de atâtea idealuri ca al d-lui N. D. Cocea... e o imposibilitate printre noi, de acord. Dar nu o imposibilitate „lamentabilă" ci imbucurătoare! Totuși d-le Cocea nu uita că alte suflete, călăuzite de idealuri și realizări, au fost posibile printre noi!

Dar d-ta nu le știi, nu le cunoști și nu le poți cunoaște pentru că nu ai putut învăța nimic din viața și faptele lor. Și totuși aici s'au făurit caracterele mari și împliniri mari ale neamului; în pieţele noastre „caraghioase" s'a sărbătorit Unirea, care a dat apoi strălucirea Capitalei cu care te făleşti D-ta. Și tot aici, soarta care-și are rosturile și înțelesurile ei, a făcut să se sărbătorească și Unirea României Mari, aici „în orașul fără viață, fără viitor și în murdăria sa ignobilă etc."

Dar fii sigur că acest oraș „nu-și va închide genele obosite și nu va adormi în pace în linţoliu-i de noroi, de ruine și de colb", căci pe pământul reîntregit al ţării nu și-a împlinit misiunea; mai are pe aceia a desăvârșitei *uniri sufleteşti* a tuturor românilor.

MĂTĂSURILE VERITABIL FRANCEZE „GALLIA"

SUCURSALA IAȘI · STR. CUZA VODĂ 83 (PALATUL BRAUNSTEIN)

Refacerea băilor
comunale și populare din localitate

Insoțiți de d. ajutor de primar Colcea, ne-am dus să vizităm băile comunale și populare.

Dela început constatăm că baia comunală a fost complect refăcută.

In locul scării de lemn putred ce duce spre camera cazanelor, se înalță o scară de beton. Plafoanele din diferite încăperi, care amenințau cu prăbușirea, au fost înlocuite.

In interiorul băii s'au făcut deasemenea reparații importante. La baia de aburi s'au întrodus dușuri noi, iar cele vechi au fost sistematizate.

Hidroterapie, care prezenta un aspect respingător, a fost curățată și boită, iar vechile aparate uzate, au fost înlocuite. Astăzi hidroterapia, de sub conducerea distinsului medic ieșan d. dr. Zosin, se prezintă modern și bine organizată.

Cabinele de lux au fost căptușite cu faianță, canapelele și oglinzile înlocuite Țevile care împrăștiau aburi, au fost fixate în perete. Astăzi băile de lux își merită pe drept numele.

Partea interesantă este că toate aceste refaceri, au fost efectuate de către băeșii și oamenii de serviciu ai băii, realizându-se astfel o economie imensă.

La baia populară s'au făcut deasemenea refaceri importante.

Privind realizările de la baie, ne convingem că la această instituție d. Colcea a făcut într'adevăr gospodărie. In activitatea sa, a fost ajutat de d. Petrițeanu, administratorul băilor. M. Sv.

Situația grea
a cântăreților bisericești

Protoieria jud. Iași a cerut cântăreților bisericești să declare funcțiunile ce mai ocupă, în afară de acea de cântăreț spre a-i obliga să opteze pentru una din ele.

Cum însă această dispoziţiune este în contradicție cu art. 11 din legea cumulului, (care prevede că orice funcționar poate ocupa oricâte funcțiuni, dacă ele nu sunt declarate incompatibile de legile în vigoare și dacă toate salariile cumulate nu întrec suma de 16 900 lei lunar) cântăreții bisericești s'au adresat ministerului respectiv, înaintând un memoriu.

Cântăreții bisericești, arată că ambele lor funcțiuni reprezintă o leafă derizorie.

Și apoi nu primesc decât 156 lei lunar, din 2500, cât li se cuvine.

Un alt memoriu a fost înaintat de paraclisierii care funcționau pe lângă fiecare biserică și care au fost concediați după 20—30 ani de serviciu, fără a li se da dreptul la pensie.

Față de această nedreptate, ei au cerut macar leafa pe 2 luni înainte, dar au fost refuzați.

Ultima nădejde le este în răspunsul ministerului. Val.

O tabără cercetășească
la malul mării

Pe timpul verei, în luna Iulie sau August. Comandamentul Marei Legiuni, organizează la Mamaia, o tabără la mare. Durata: 30 zile. Transportul pe C. F. R. 50 la sută. Instalarea prin îngrijirea cohortelor. Pentru ieșeni, prin îngrijirea Legiunei Cuza-Vodă.

Din orașul și județul Iași, pot participa până la 18 cercetași și 6 comandunți.

Condițiuni de admitere: Cercetașul să aibă 11 ani împliniți. Să aibă consimțământul scris al părinților. Să fie recomandat de cohortă. Să aibă saltea, dos pernă, pătură și cearceaf. Apoi: echipament de sport și baie. Să poată plăti hrana, ce se va prepara în tabără.

Doritorii se vor adresa: Legiunei Cuza-Vodă str, Conta 28.

Cercetașia din alte țări a organizat tabere:

Kandersteg (Elveția) prețul drumului și întreținerea: 8000.

Kuila (Suedia) prețul drumului și întreținerea: 9.000.

Praga (Cehoslovacia) 4.000.

Buda-pesta (Ungaria) 3.000.

Doritorii de a participa se vor adresa la legiunea Cuza-Vodă.

Dacă doriți a vă păstra frumusețea nu întrebuințați decât

CREMELE WERNER

Coldcream (inalterabil) Werner pentru păstrarea și întreținerea tenei (seara ori dimineața după spălare)

Crema Nimphelor pentru față și mâini

Ambele creme și pentru domni, după bărbierit

Crema Camphorată pentru curățirea feței de pete și pistrui.

Preparate de Farmacistul Werner, Iași

La cerere se trimite și în provincie.

1931 un an de criză?

Vânzarea renumitei Paste și Săpunului de dinți GELLÉ FRERES-PARIS, este în continuă creștere, Grație calităței sale superioare, albește și păstrează sănătatea gurei. Dacă doriți dinți albi și o gură sănătoasă, cumpărați chiar azi un tub de la furnizorul Dvs. O veți adopta pentru totdeauna

Sobe de teracotă

confecționate în întregime din Kaolinuri albe și focare de schamotte.

Cărămizi normale și speciale 4/4, 3/4, 1/2 și 1/4. Speciale pentru pavaj, supra arse, de sobe, etc.

Țigle plane și Marsilia 4/4, 3/4 și 1/2. Țigle plane smălțuite orice culoare

Prețuri reduse. Calități superioare și incomparabil cu produsele similare.

Se transportă la șantiere de fabrică. Cereți oferte la

„CIUREA"

Fabrică C. F. R. de cărămizi, țigle și sobe de teracotă. Gara Ciurea, sau Inspecția 9 Intreținere C. F. R. gara Iași

O satisfacție
pentru corpul didactic primar

Dacă altă dată, — și aceasta aproape totdeauna, — la numirea organelor de control școlar, cluburile politice numiau solicitatori după intensitatea stăruinților sau după numărul diomegelor încasate în luptele electorale, — ei bine astăzi, un suflu de regenerare morală, face ca aceste organe de control să fie numite după o alegere scrupuloasă, — din tot ce are mai demn și mai select, corpul didactic.

Au fost numiți revizori școlari, Dl. Gh. Chiriţescu la Iași și Dl. D. C. Lambrino la Dorohoiu, pe ziua de 1 Mai a. c. De data aceasta, criteriul numirii lor, n'a fost valoarea ce o au ca partizani politici ci structura lor sufletească, — ce înțelege cu adevărat menirea de învățător.

Dacă totdeauna cei numiți în serviciul de control, erau primiți cu exclamații de mirare sau de indignare de corpul dăscălesc, exceptând puțini, foarte puțini dintre ei, pe cari nu i-au ajuns repugnarea colegilor, — ei bine, astăzi lumea dăscălească are satisfacția morală, că numirea acestor institutori s'a făcut cu sentimentul de cinstre, muncă și demnitate de învățător.

S'au numit doi dascăli bine și frumos afirmați pe tărâmul școlar, cât și pe tărâmul literar.

Cât de frumoase și înțelepte sunt articolele d-lui Gh. Chiriţescu din ziarele din Iași și traducerile făcute în chestiuni pedagogice.

Ce minunate sunt cele două volume de povestiri ale d-lui D. C. Lambrino. Ce suflet de învățător idealist se oglindește în tot ce scrie acest dascăl.

Ateneul din Tatarași, datorește mult acestor distinși institutori cari, prin pana lor, i-au evidențiat frumosul rol în munca sa de culturalizare.

Felicitez din cel mai sincer cuget corpul didactic primar din Iași, care cuprinde așa distinse elemente ce onorează în chip strălucit serviciul de revizor școlar.

Un institutor pensionar

Chestiunea orarului la bănci
Se impune introducerea noului orar și o serioasă supraveghiere pentru respectarea lui

In jurul fixării, la Băncile din întreagă țară, a unui orar de vară unic și nebifurcat, s'a început o foarte vie și interesantă discuțiune.

Interesul constă în aceia că, în argumentele ce se aduc în favoarea acelui orar, este și acela al *economiilor*, având în vedere că tocmai acum dl. ministru Argetoianu a recomandat Băncilor mari, restrângerea unor anumite cheltueli.

La început, adică înainte cu vre'o doi ani (când s'a întrodus la București și în alte principale orașe, orarul de vară de 7 ore, neîntrerupt), s'a crezut că în modul acesta au fost favorizați funcționarii în dauna Băncilor.

Dar, experiența a dovedit funcționarilor, că orarul nebifurcat, deși în mod teoretic corespunde necesităților lor, întrucât le dă posibilitatea, în orele libere de după amiază, să se recreieze din punct de vedere fizic și intelectual totuși, în practică, ei nu pot fi mulțumiți de acest orar, deoarece lipsind o supraveghere riguroasă, pe lângă că lucrează în șir timp de șapte ore, în foarte dese cazuri, ei mai trebue să mai facă serviciu câteva ore și după prânz. (Lucrul acesta, s'a semnalat vara trecută la unele Bănci din Capitală).

In ceiace privește instituțiile bancare din orașele unde există deja orarul de 7—14, unii din conducătorii lor, au și declarat că noul orar neînjumătățit, are avantajii multe pentru Bănci, cele mai însemnate fiind: 1) Prin neîntreruperea lucrului în timpul celor 7 ore, cantitativ, produsul este cu mult mai mare, decât acela lucrat în vreme de 8 ore, însă bifurcat.

2) Nemai lucrând seara și deci nemai având nevoe de a se consuma lumină electrică, Băncile (în special cele mari, în bugetul cărora, costul iluminatului, figurează cu o sumă enormă), au posibilitate de a face economii de zeci de mii lei.

Tocmai avantajele acestea, credem noi, a făcut ca și unele Bănci din Iași, să susție introducerea, și în orașul nostru, a orarului arătamai sus.

Singurul inconvenient ce-l invoacă o parte din Bănci, pentru neaplicarea orarului neîntrerupt (acolo unde n'a fost încă întrodus), este acela, că serviciul protestelor va trebui să se facă până la ora 14 (cel mai târziu), pe când cu orarul actual, Băncile duc pieţele la protest la ora 15—16. Dar și în privința aceasta, orarul nebifurcat are o parte bună. Băncile, fiind deschise și între orele 13—14 (când prăvăliile sunt închise), comercianții vor avea timp liber pentru a-și achita din vreme acceptele (dacă vor avea bine înțeles, cu ce să achite) și nu vor trebui să se deplaseze special, în acele ore când „le cade" câte-un client...

In concluzie, putem deci afirma că față de multele și însemnatele avantaje, ce le oferă orarul în discuție, acel singur și foarte slab inconvenient, nu poate fi o cauză serioasă pentru neadoptarea orarului de 7—14.

Actualul ministru de finanțe, d. Argetoianu, care a recomandat Băncilor, să-și comprime cheltuelile de administrație, are acum prilejul să dea instituțiilor respective, posibilitatea aplicării economiilor cerute, prin dispunerea întroducrei legale, în întreaga țară, a orarului experimentat deja în orașele București, Cernăuți, Cluj, Oradea, etc.

Având în vedere acele economii notate mai sus, acest orar ar putea rămâne și pentru timpul iernei (când consumul luminei este și mai mare), orele de lucru putându-se modifica atuncia, de exemplu: de la 8 la 15, în loc de la 7—14

Iosef Șmilovici
funcționar de bancă

DOCTORUL

R. DAMSKER

str. Ghica-Vodă No. 44-46

consultă zilnic

MEDICINA INTERNA SIFILIS și GENITO-URINARE

între orele 8-11 a. m. și 3-7 p. m.

Diathermie și băi de lumină

TEATRUL NAȚIONAL

Marți 2 Iunie și Mercuri 3 Iunie ora 9 seara precis

Formidabil succes

EXCELENȚA SA...

Comedie bufă în 4 acte de Francis de Croisset

în rolurile principale ași scenei ieșene:

Miluță Gheorghiu, C. Ramadan, Margareta Baciu, I. C. Damira etc.

Biletele cu Prețuri Populare la agenția Brașcu.

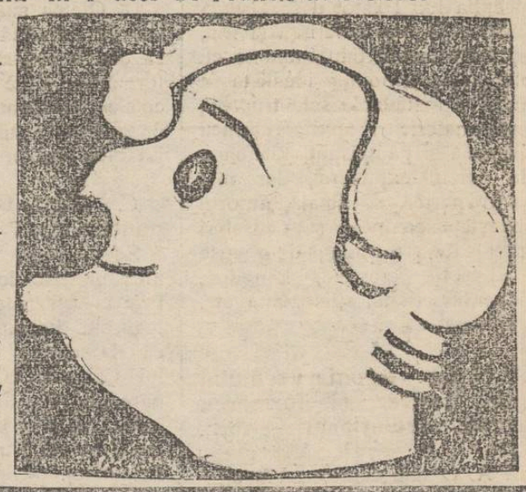

Parcele! Parcele!

Cu 15 mii lei puteți deveni proprietarul unui teren pentru construcție și gospodărie, de 1000 m. p. la bariera Păcurari pe locul zis „La Sitaru". Teren sănătos, la 3 minute de tramvai și Toma Cozma.

Apă, lumină, piață, școală în apropriere.

Se vinde orice suprafață cu 15 și 25 lei metrul pătrat, începând de la 500 metrii. Plata și în rate. Pentru planul de parcelare și informațiuni

A se adresa între 7-9 seara d-lui Ing. Schleier, Elena Doamna 2

Renumitele vinuri de Vișan din viile M. A. BADAREU

S'au pus în vânzare, cu prețuri moderate în sticle originale umplute la vie, la:

Consumul Goldștein din str. Cuza Vodă colț cu str. Armeană

Consumul Gării din B-dul Ferdinand 11.

Consumul Andarache din strada Sărăriei

x Crema de lăcrămioare" face ușor un ten curat, limpede, fraged, catifelat și parfumat cu mirosul delicat al lăcrămioarelor de pădure.

Păreri și discuții

IN JURUL EXAMENELOR DE AVOCAT

SUNT NECESARE ACESTE EXAMENE?

Se vorbește de un examen pentru avocații stagiari din Iași, care se va ține în conformitate cu legea din 1923. Baroul Iași e singurul din țară, care vrea să aplice pentru prima oară una din dispozițiile acestei legi.

Dacă, după stagiul de 3 ani, prevăzut în sus menționata lege, deci pentru seria de avocați stagiari din 1923, nu s'a ținut examnul impus, dacă celelalte serii, al căror stagiu a expirat în anii următori, nu s'au prezentat la acest examen (pentrucă n'au fost chemați), ce rost mai are acum această formalitate?

Admițând că se urmărește o selecționare a stagiarilor cu o vechime de 3—6 ani, această formulă devine inoperantă pentru avocații cu un stagiu mai mare de 3 ani, dat fiind că eforturile dela bară și aprecierea decanului, sunt suficiente pentru a recunoaște și certifica calitățile unui stagiar; dacă se urmărește o triare, — în sensul purgativ al cuvântului — a unor elemente presupuse inapte acestei ptofesiuni, Baroul Iași putea s'o facă până acum de zeci de ori.

A da un examen ulterior Licenței, înseamnă a aduce un vot de neîncredere Facultăților de Drept

Absolvenții Facultăților de Medicină, după cele două doctorate și o teză, devin „*liber*“ profesioniști și încă într'un domeniu unde cunoștințele lor răspund direct de viața clientului, iar nu de simple „*bunuri*“. Cu toate acestea, nu se institue un examen de control, pentrucă acest control îl exercită opinia publică, clienții, care sunt mai în măsură să-i aprecieze.

Aceeaș situație o găsim și în avocatură, unde bara ia caracterul celui mai sever examen și unde clienții, deci opinia publică, îți dau calificativul de „*bun*“ sau „*prost*“. Imprejurările din viață sunt acelea care selecționaază pe individ, iar nu un examen, care oricât de obiectiv s'ar pretinde, tot relativ rămâne. De ce să falșificăm ordinea naturală a lucrurilor?

Și apoi, articolul privitor la examenul avocaților, neaplicat până acum, a căzut în desuetudine. E adevărat că această desuetudine nu abrogă articolul în schimb te obligă să recunoști că, astfel cum e redactat, n'a prezentat până acum nici o utilitate practică. Consiliul Baroului Iași, s'ar ocupa mai bine de alte articole din lege, acelea care impun creearea unui biurou de asistență judiciară, care cer ca Decanul să plaseze pe stagiari, pe lângă alți avocați, cu o retribuție echitabilă, care, însfârșit, cer înființarea unui sindicat de unde stagiarii neplasați să primească un ajutor bănesc. Cred că aceasta a fost intenția legiuitorului. Acest articol prezintă o importanță capitală, ca fiind singurul element încurajator la începutul asprei cariere de avocat.

Av.

BĂILE DE NĂMOL

LACUL-SARAT-BRĂILA

BĂI RECI IN LAC ȘI BĂI DE SOARE PE PLAJA DE NISIP

Localitatea cea mai fericit situată la Porțile marelui port dunărean Brăila

Hoteluri și restaurante de toată mâna

NOMOLUL CEL MAI MINERALIZAT DIN EUROPA 45% Ape sulfo-sodice, cloruro, — sodice, iodurate

Sezon 15 Mai—15 Septembrie
MALADII justițiabile de băile
LACUL—SARAT

Folosite de 90 ani, băile acestea au vindecat zeci de mii de suferinzi, făcând adevărate minuni

BOALE DE FEMEI. Superioare tuturor stațiunilor similare române și străine. Toate afecțiile uterului și anexelor: metrite, salpingo-ovarite, peritonite, fibronie, aderente, post operatorii, turburări în menstruație și STERILITATEA datorită inflamațiilor. 2) Limfatismul, scrofuloza, anemia, debilitatea. 3) Rachitismul. 4) Reumatismul sub toate formele. 5) Tuberculoza chirurgicală, adehopatii, artrite, oxalgii, morbul lui Pott cu sau fără fistule, abcese reci, osteite etc. 6) Leziunile sistemului nervos ca: Sciatica, lumbago, paralizii infantile, nevrite, polinevrite, sequele hemiplegilor, etc. 7) Afecțiunile chirurgicale în urma traumatismelor, ca fracturi, neconsolidate, calus dureros, fistule intarisabile, în urma deschiderii flegmoanelor, artrite etc. 8) Unele maladii de piele ca: prurigo, diatestic, prolasis etc.

BĂILE CALDE reduc obesitatea, CELE RECI și băile de soare pe plaje, tonifică, fortifică, stimulează și excită circulația. Aplicațiuni locale. Masaj, iritații vaginale—Apele și nămolul radioactive. Fizioterapie. Radioscopie. Radioterapie. Camere cu tot confortul cu 35 lei pe zi. Locuințe cu bucătării. Restaurante cu 80 lei pe zi. Lăptării, Pescării, Băcănii, Cofetării, DISTRACȚII numeroase. Muzică, Sporturi, Spectacole. Baluri, Parc, Excursii dealungul Dunării.

Medici, Farmacii, Poștă, Telegraf, Telefon, Frizeri, Fotografi, etc.

Piață de aprovizionare cu carne, lapte, ouă, zarzavat, fructe, etc.

Cereți prospectul și adresați-vă mai înainte de a contracta orice angajament.

Societății LACUL-SARAT Brăila

EXPEDIȚIA LA POLUL NORD

După cum am anunțat, exploratorul american Wilkins va porni cu submarinul „Nautilus“ spre Polul Nord.

Printr'o înțelegere stabilită cu d-rul Eckener, va pleca în acelaș timp și dirijabilul „Graf Zeppelin“, încercând astfel a cuceri polul pe două căi odată: prin aer și sub apă.

Harta de mai sus arată drumul pe care-l va străbate submarinul dela Londra la Pol (linia punctată) iar zeppelinul dela Friedrichshafen prin Rusia, spre Pol (linia în cruciulițe).

Clișeul arată pe medicul german Bernhard Billinger din Freiburg, care va însoți pe Wilkins în expediția cu submarinul.

Noțiuni de cultură generală

—Ce se poate citi în revista „Minerva“—

Iată cuprinsul ultimului număr din excelenta revistă ieșană „*Minerva*“, de subt conducerea d-lui prof. P. Andrei:

V. Harea: **Filosofia lui Tolstoi** (Ideile sale metafizice) pag. 1—28. S'a spus despre Tolsto, că a fost mai mult predicator— moralist, decât filozof — teoretician. D. Harea cercetează și stabilește că în opera marelui romancier rus se găsește și o însemnată filosofie morală clădită pe un fundament metafizic.

Rând pe rând autorul cercetează concepția lui Tolstoi despre viață și iubire, despre suferință și rău, despre dualismul ființei umane cu lupta dintre tendința idealistă a omului și instinctele sale trupești, despre materie și spirit, rațiunea universală și panteismul tolstoian.

In cursul expunerei, dar mai ales în partea ei finală, autorul stabilește asemănări și deosebiri între filozofia tolstoiană de o parte și filosofia creștină, kantiană, schopenhaueriană, spinoziană etc. de altă parte.

*

A. Otetea: **Agonia vechiului regim francez și formarea spritului revoluționar.** — (pag. 28-71).

D. A. Otetea cercetează în agonia vechiului regim francez și formarea spiritului revoluționar cauzele revoluției franceze în lumina teoriilor marxiste. Autorul combate pe de o parte opinia curentă care prezintă vechiul regim ca un bloc care s'a prăbușit brusc în 1789, iar pe de alta, concepția care vede în revoluția franceză aplicarea preconcepută și sistematică a programului de reformă elaborat de filosofia secolului al XVIII. Pentru D. Otetea, revoluția franceză a fost desnodământul fatal și logic al luptei întreprinsă de clasa de mijloc încă dela sfârșitul evului mediu contra privilegiilor feudale, iar triumful ei, consacrarea legală a superiorității economice și culturale a burgheziei. D-sa arată că desagregarea progresivă a instituțiilor vechiului regim s'a produs paralel cu descompuneea bazei lor economice și că idealul revoluționar care se desprinde din filosofia secolului al XVIII-lea, n'a făcut decât să exprime nepotrivirea dintre realitate și instituții, dintre moravuri și legi, dintre tradiție și progres.

In acest sens rostul principal al revoluției franceze a fost să suprime destincțiile juridice dintre clase, să readapteze instituțiile la realitățiile economice și să repartizeze din nou clasele sociale după rolul lor economic.

D. Otetea susține astfel că revoluția franceză n'a făcut decât să dea o consacrare legală transformărilor lente înfăptuite de secolele precedente, confirmând vorba adâncă a lui Chateaubriand“! La Revolution était accomplie

*

C. I. Botez: **Descartes și Campanella.** (p. 71-86).

Se relevează unele similitudini între punctul de plecare al metafizicei carteziene și cugetarea călugărului Italian. Cum e probabil că Descartes a cunoscut opera lui Campanella, această asemănare nu pare lipsită de interes și leagă doctrina părintelui filosofiei moderne cu tradiția idealistă a renașterei.

*

N. Bagdasar: **Asupra culturei europene.** (p. 86—98).

Cu toate diferențele psihologice din popoare, unitatea culturii europene este o realitate. Și cultura europeană—cu valorile științifice, morale, estetice și religioase,— este bine diferențiată de celelalte culturi.

In religie, de exemplu, creștinismului opune extasului mistic al Asiei, aceptarea gândirii logice așa cum în locul vieței pur contemplative pune încordarea voinței omenești. Această încordare a produs Statul, supremă victorie a spiritului de ordine și de organizare, prin excelență european. Ceeace în primul rând caracterizează cultura continentului nostru este independența diferitelor valori culturale. Religia nu împiedetează asupra științei sau moralei. Și toate domeniile culturei coexistă fără să se stinghereacă, formând armonia caracteristică culturii europene.

*

Alexandru Claudian: **Rolul socialismului marxist în prefacerile sociale din Rusia și Germania** (1917—1918).-(p. 98-114).

Misiunea de a desființa substratul social al vechiului regim— marea proprietate agrară—a revenit în Rusia partidului bolșevic. Burghezia era slabă, partidele țărănești lipsite de coeziune, iar menșevicii preocupați numai de problema muncitorească pe care voiau s'o rezolve prin metode occidentale. Independent de rezultatul definitiv al revoluției comuniste asupra căruia nu se poate anticipa, desăvârșirea revoluției burgheze rusești din 1917 e te opera incontestabilă a revoluției bolșevice. Tot așa, eșecul socialismului german nu trebuie să ascundă faptul că democrația germană a fost în 1918 opera social-democrației.

*

Ștefan Gr. Berechet.—**Obiceiul pământului românesc.** (p. 114-147).

Autorul studiază câteva obiceiuri juridice care se găsesc fixate numai prin documentele slave și românești, și arată originea lor, punându-le în legătură cu popoarele slave. Intre aceste obiceiuri juridice, etnografice, enumerate de autor sunt: jurătorii, legătura și fierâia, adălmașul, calul de ginere, darea colacului și plata ciubotelor, megieșii ca martori, aruncarea cu măciuca, toporul sau săgeata la hotărnicia unei moșii păruiala și bătaia, înbourarea și sădirea de copaci seculari și pomi roditori, răspunderea pentru altul, privilegiul masculinității, înfrățirea pe moșie, frăția de cruce.

După aceste obiceiuri procedurale și civile, autorul ne descrie următoarele obiceiuri penale: băia sub diferitele ei forme, tăerea capului, tăerea trupului celui condamnat în patru bucăți, confiscarea averilor, hatalmul, canonul la mănăstire, surghiunul, mijloacele de constrângere, instrumentele de tortură și locurile de pedeapsă, arestarea reclamantului de către reclamant, plata pentru crima slugilor, întreținerea victimei de către cel care a rănit-o, răscumpărarea unei uciderii. Toate aceste obiceiuri sunt documentate cu un bogat aparat de citate. Autorul indică un nou plan, după care s'ar putea aduna mai cu folos acest obiceiu al pământului.

*

Ștefan S. Bârsănescu: **Misionarism și concepția despre lume la elevul seminariilor și al școalelor normale din România** (p. 147—24).

In misionarism și concepția despre lume... D. Bârsănescu analizează problema formării celor doi conducători spirituali ai maselor rurale: a preotului și învățătorului în lumina anilor de evoluție. Contrar procedeurilor frecvente, autorul stabilește mai întâi dependența dintre „Weltanschaung“ și rolurile apostolice; apoi examinează evoluția concepției despre lume la elevul seminarist și normalist, spre a constata dacă formația lor spirituală evoluiază în cursul anilor de studii în direcția rolului de preot și învățător.

In cursul expunerei D. Bârsănescu urmează un drum nou, examinând problema educației și instrucției acestor tineri, nu prin prisma teoriilor de împrumut sau a unei pedagogii speculative de cabinet, ci pe baza analizei configurației psihice, pe care tinerii seminariști și normaliști o prezintă în perioada copilăriei, pubertății și adolescenței.

In concluzie, autorul crede necesară o reformă nu numai de programe analitice cum e cazul ultimelor noastre reforme școlare, ci de o reformă care să privească: *corpul didactic* a școalelor (căci există puține profesiuni ca aceasta unde conștiința profesională și sensibilitatea pentru obligațiile respective să fie mai însemnate) „*materia de învățământ* (care trebue să se desfășoare sub puncte de vedere cât mai înalte) și *spiritul școlii* care să fie „eine Beispielspädagogik“.

*

Urmează recenzii semnate de d-nii M. Uță, V. Harea, A. Claudian, S. Bârsănescu, E. Diaconescu etc. etc.

CRONICAR

Foot-ball

Două matchuri interesante

Vizita echipei „Belvedere“ din București

De câtva timp viața sportivă ieșană a devenit mai animată, datorită matchurilor inter-urbane ce se dispută în localitate.

Iașul care până mai anul trecut trecea — în materie sportivă — drept un orășel de provincie, astăzi a început să fie cunoscut, echipele locale fiind considerate la nivelul multor teamuri de valoare din Capitală.

Deaceia s'au inmulțit competițiunile cu echipele din alte orașe.

Astfel, asociația „Hakoah“ a angajat pentru două matchuri cunoscuta echipă bucureșteană „Belvedere“, care urmează să joace la Iași mâne Duminică și Luni. Prima zi contra „Hakoah“; iar a doua zi contra „Concordia“. Tot Duminica aceasta „Concordia“ pleacă la Cernăuți pentru a-și disputa cu „Makabi“ deacolo titlul pentru campionatul inter-districtual. Dar nici „Victoria“ n'a rămas în repaos: ea joacă Duminică și Luni la Chișinău, contra „Mihai Viteaz“ și „Hakoah“.

*

In ce privește partidele ce urmează să se dispute mâine și poimâine la Iași, aflăm că Hakoahiștii și-au înțărit echipa cu câteva elemente de valoare, care vor constitui o adevărată surpriză pentru spectatori.

„Belvedere“ este în prezent în maximum de formă și posedă jucători rutinați. Partida va fi interesantă.

A doua zi, contra „Concordiei“, oaspeții au mai puține șanse. Campionii noștrii au dovedit în ultimul timp că sunt într'o formă excelentă și pot opune rezistență unui adversar redutabil.

Dar un prognostic este hazardant, deoarece echipele nu și-au alcătuit încă definitiv formațiunea.

Cr.

Băile Vatra Dornei

Sezon 1 Iunie---30 Septembrie

Băi de Acid Carbonic și nămol natural.
Tariful băilor redus.

Locuințele și întreținerea foarte ieftină.
Prospecte și informațiuni gratuit prin Administrația băilor și Comisia balneară.

„SOVATA“

Lacuri sărate termale —— Prețuri extrem de reduse

Casă, masă, pentru una persoană pe o zi în lunile Iunie și Septembrie Lei 120 In lunile Iulie și August Lei 160

Stațiunea Balneară

VÂLCELE (ELOPATAK) Jud. Trei Scaune

indicată cu mult succes in orice **boală de stomac, în boli de ficat și icter. anemia, boli femeești** etc.—
Cura de băut.—Băile de acid carbonic natural, Hidroterapie
250 Camere... Restaurante...
Sezon 1 Iunie—15 Septembrie
APĂ MINERALĂ „VĂLCELE“ pentru cura casnică și ca apă de masă se poate procura în sticle.
Soc. Generală Comercială Anonimă
Brașov Str. Regina Maria 58.—

BAILE OGLINZI

PERLA MOLDOVEI

(jud. Neamț, prin gara Pașcani 50% reducere pe C. F. R.)
Stațiune cu renume mondial, surse termale sulfo-saline, întrebuințate cu succes la:
rheumatisme, artritism, sciatică, nevralgii, boli de femei, etc.
Băi de sare, Hydrotherapie, Inhalații de brad
Mari reduceri de prețuri dela 1—30 Iunie și 15 August—15 Septembrie
LEI 6000, pentru o persoană timp de 30 zile: casă, masă și băi, inclusiv taxa de cură și muzică
LEI 11. 00, pentru 2 persoane (cărora li se va pune la dispoziție o cameră cu 2 paturi)
Muzică Militară—Jazz—Dancing—Distracții—Excursii—Poștă-Telefon
Informațiuni la: Administrația Băilor Oglinzi sau București strada C. Ecsarcu No. 2

Hemoroizi

Anus-L. Goedecke

Timp de 25 ani incercat cu succes. Fără substanțe vătămătoare. De găsit la toate farmaciile și drogueriile

Goedecke & Co. Berlin, Charlottenburg I Kaiserin-Augusta Allee 33
Depositr: Heinrich Stebenleichen, București, Str. Smârdan No. 41.

Magazin de croitorie civilă și haine de sport de primul rang
Specialiști în ghetre, după măsură

François & Partner

13, Rue des Pyramides, PARIS
(lângă Operă)
Telef. C-ral 05—32 Rg. C. 228 225 B.

EFTIN și BUN
găsiți la tapițeria Modernă
Lei 375 somieră cu 50 arcuri
Lei 450 divan modern
Lei 850 dormeză cu ladă
Lei 1000 divan cu ladă 50 arcuri
Lei 1500 canapea lustruită cu oglindă
Toate acestea sunt foarte bine lucrate; cercați și vă veți convinge. Ambalez mobile, aranjez perdele. Chemat prin c. p. vin la onor client pentru orice comandă sau reparații. GH. GHERSON
Specialist în Reparatul cărucioarelor de copii
Str. Sf. Lazăr 19 vis-a-vis de Fabrica de Oglinzi

Domnița Ileana va veni la Iași

împreună cu logodnicul ei

pentru a vizita domeniile princiare dela Poeni

Administrația Domeniilor princiare din Poeni, a fost înștiințată că A. S. R. Principesa Ileana, care se află în prezent în străinătate, și-a manifestat dorința de a vizita moșia ei din jud. Iași, împreună cu logodnicul ei, arhiducele Anton de Habsburg.

Vizita princiară se va produce probabil la începutul lunei Iunie.

Oaspeții regali vor ședea la Poeni două zile, în care timp vor vizita toate împrejurimile moșiei.

Această vizită nu va avea un caracter oficial. Este posibil ca și M. S Regina Maria să însoțească pe oaspeți.

Domnița Ileana

Duciștii vor să desființeze georgismul

O concludentă declarație a d-lui Victor Iamandi

La clubul liberal-ducist din localitate a avut loc aseară ședința delegației permanente. D. Victor Iamandi, președintele organizației, a făcut un interesant expozeu politic. Intre altele, d-sa a declarat următoarele:

— Suntem în opoziție. Partidul liberal a primit să sprijine guvernul Majestății Sale Regelui, pentru ca acest guvern să nu cadă în alegeri.

După exprimarea sufragiului universal, ne vom relua deplina libertate de acțiune. Acteptăm și ne vom supune hotărârilor de la centru.

Noi cei de la Iași trebue să avem în vedere un singur scop: sfărâmarea complectă a organizațiilor georgiste.

In continuare, d. Victor Iamandi a îndemnat apoi partizanii să sprijine guvernul „Uniunei Naționale", dar să nu facă anticameră la prefectul de județ, să-și păstreze independența și prestigiul.

D. Victor Iamandi a citit apoi câteva cereri de înscrieri în club și a dat indicații în ce privește acțiunea în ziua de alegeri.

Pentru astă seară a fost convocată o nouă ședință a delegației permanente.

M. Sv.

x Copiilor **slăbănogi, lymfatici, scrofuloși sau rachitici,** se recomandă cu mult succes pentru purificarea sângelui **Siropul Iodotanic Dr. Rătianu** aprobat de Cons. Sanitar superior. Depozit Farmacia Dr. Rătianu Iași, str. Cuza Vodă 48. Se trimite contra ramburs ori unde s'ar cere.

Spectacolele zilei

Unde mergem astăzi?..

30 Mai

Teatrul Național. — *Domnișoara Julia* piesă în 2 acte de *Strindberg*, cu d-na *Angela Luncescu*; și *Cartoforii*, comedie într'un act de Gogol.

Grădina Pomul Verde— *Relache.*

Cinema Trianon.—*Africa vorbește*, film științific-documentar cu explicații în limba germană. Al doilea film: *Cafeneaua cea mică* cu *Maurice Chevalier* și *Yvonné Vallée*, sonor, cântat și vorbit în l. franceză.

Cinema Sidoli.— *Anny, Anny ce dulce ești*, cu *Anny Ondra* Siegfried Arno și Felix Bressard, sonor cântat și vorbit în limba germană.

Al doilea film: *O aventură sportivă* cu *Douglas Fairbanck junior*, sonor. Complectare: *Mickey mecanic*, desene animate sonore.

Al treilea film *Pat și Patachon vagabonzi*, comedie sonoră.

Cinema Elysée.— *Criza conjugală* (Sexualnot) cu *Evelyn Holt* și *Igo Sym*, sonor. Al doilea film *Vraja circului* sonor cu Werner Feuterer.

Al treilea film: *Femeea pe cruce*, sonor cu Marcella Albani și Hans Ad. v. Schlettow.

Cinema Ghelțer. —*Cele două orfele* cu *Lilian* și *Dorothy Gisch*, *Chaplin la Cabaret* cu *Syd Chaplin* și *Rin-Tin-Tin, salvatorul sondei de păcură.*

Berăria „Luther" (Piața Unirei) Renumitul *Jazz Hubertiny*. Bufet copios cu cele mai delicioase mâncăruri calde și reci. Supeuri speciale. Bere și vinuri din pivnițele Luther, *seara dancing în ritmul Jazului Hubertyni.*

Știri polițienești

— In str. Elena Doamna a fost găsit în nesimțire azi în zorii zilei, basarabeanul V. P. Munteanu. El a putut declara că aseară a băut niște vin, și apoi s'a simțit rău.

— D. comisar Mihoci cercetează agresiunea săvârșită în str. Păcurari.

Doi indivizi au sărit în zorii zilei asupra locuitorului Th. Mardare din mah. Păcureț, i-au pus un sac în cap și l-au lovit. Locuitorul a fost găsit leșinat în stradă. El nu poate preciza cine sînt agresorii și pentru ce a fost bătut.

— Un puternic incendiu a izbucnit astă noapte la cârciuma Marcu Lefter din str. Ciric 31.

Casa a ars în întregime. Focul a luat naștere din pod.

— Un alt incendiu a izbucnit la garajul Al. Dutchevici din str. Florilor 34, din cauza exploziei unui bidon cu benzină.

— D. Calman Haimovici din str. Socola 83 s'a plâns că i s'au furat sfeșnice de aramă și alte obiecte din casă, Ion Olaru din str. Toma Cozma 14 a reclamat că i s'au furat hainele și portmoneul cu bani și acte.

— Au fost arestați pungașul de buzunare Const. Pricop din mah. Frumoasă 2, pentru că a jefuit un sătean și C. Andescu și Pachița Păduraru din str. Țutorei 2, care au bătut un jandarm.

Rep.

Teatrul estival

Noutăți dela „Picadilly"...

D-l Henry Burileanu, din direcția teatrului de vară „Picadilly" s'a înapoiat astăzi din Capitală,— unde a contractat ultimele angajamente în vederea complectării ansamblului.

D-na Anicuța Cârjă-Vlădicescu

Astfel, ieșenii, în revista de deschidere: *„O guriță la 'ntuneric"* de L. Berg, vor putea vedea în afara elementelor anunțate și pe: d-na *Anicuța Cârjă-Vlădicescu*, d-ra *Nora Piacentini*, d-na *Lia Antoniu* și d-l *N. Antoniu.*

In plus, un număr senzațional de atracție: *„The Khosterfield's Dancers"*. Cron.

Noui inundații

în Bucovina și Basarabia

Inspecția locală c. f. r. a fost informată despre mari inundații ce s'au produs în nordul Bucovinei și în Basarabia, din cauza ploilor torențiale.

Astfel, la Cernăuți a fost inundată stația c. f. r., iar circulația pe linia ferată pe o distanță mare a fost întreruptă.

La Coțmani, apa venind mare a inundat linia, și circulația trenurilor era imposibilă.

Deasemenea și în Basarabia s'au produs inundații, care au provocat stricăciuni considerabile sămănăturilor.

Liniile ferate au fost în parte inundate.

Abea astăzi circulația a putut fi restabilită.

INFORMAȚIUNI

x *Luni 1 Iunie (Sf. Treime) fiind sărbătoare religioasă, urmează a se face slujbe în toate bisericile. Mitropolia a înștiințat pe preoți că acei care vor nesocoti această obligațiune, ocupându-se cu alegerile (care au loc tot în această zi), vor fi suspendați și dați în judecata consistorului.*

x In toate bisericele din oraș și județ se va face mâne dimineață chetă pentru „Profilaxia Tuberculozei".

x *D. Administrator financiar Ilie Florescu a primit cinci milioane lei de la Ministerul finanțelor, pentru plata pensiilor pe luna Mai.*

Achitarea acestor pensii va începe Marți 2 Iunie cor.

x La secția I a tribunaluiui a continuat ieri procesul dintre cunoscutul librar ieșan d. Elias Șaraga și conducătorii cimitirului evreesc, în ce privește autorizarea construirii unui cavou.

Tribunalul, compus din d-nii preș. Iorga și supleant Cuza, a numit pe d. Moses Duff, ca expert, pentru a traduce din cărțile sfinte pasagiile respectire la acest caz.

x Parchetul de Ilfov a arestat ieri pe Iosif Barasch, unul din conducătorii societății anonime „Geamul-Ploești", pentru bancrută frauduloasă.

Parchetul a emis mandat de arestare și contra fratelui său Izrael Barasch, dar acesta n'a putut fi găsit.

De notat că Iosif și Izrael Barasch sunt foștii proprietari ai societății „Geamul Moldovei" din Hârlău și au mai fost cercetați și de cabinetele de instrucție din Botoșani și Iași în diferite alte afaceri.

x Tribunalul local a rămas să se pronunțe azi în procesul lucrătorilor Rudolf Zam și Itic Herman, acuzați că au împrăștiat manifeste comuniste. Au pledat d-nii Jean Bantaș, Camil Gârcineanu și C. Ștefănescu.

x Săteanul Const. Albert din Bucium a relamat d-lui prefect Axinte pe consilierul agricol Dumitru Ștefan, care i-ar fi încasat în plus 6000 lei. D. Axinte a înaintat reclamația parchetului pentru șontinuarea cercetărilor.

x Spitalul Sft. Spiridon, secția d-lui prof. Enescu, a cerut parchetului local să dispuie o anchetă în legătură cu misterioasa otrăvire a soției slujbașului V. Butnaru de la morga spitalui Sf. Spiridon.

Soția acestuia a înghițit un praf de clorat de potasiu, în loc de sare amară și a sucombat în spital.

Dați pentru tuberculoși.

x D. jude instructor Mocănescu dela cab. III instrucție a ascultat ieri martorii în reclamația depusă de rabinul Em. Stein, care pretinde că engrosistul Leibovici, l-a făcut excroc.

S'au luat depozițiile rabinilor ieșeni: Ianover, Gutman, Reines, Rabinovici, Aschenazi, Manase Rubin, a d-lor Haim Ghelberg, industriaș, av. Gherner, etc...

x Indată după alegeri, centrala Sfaturilor negustorești va convoca un mare congres la București, cu delegații din toată țara.

Se va discuta în întregime problema comerțului.

D. Ioan Botez, însoțit de d. Fred Șaraga, a vizitat în cursul săptămânii, pe membrii Camerelor de Comerț din Chișinău și Cernăuți, care votează la Iași pentru locul de senator al Camerelor de Comerț.

x *Cercul de recrutare ne roagă să atragem atenția tuturor ofițerilor de rezervă din raza orașului și județului Iași, că ziua de 31 Mai a. c. este ultima când se mai pot face vizele anului în curs. Toți acei care nu se vor prezenta la viză, vor suferi rigorile legei.*

x Printre membrii Camerei de Comerț și ai Sfatului negustoresc, se va discuta după alegeri chestia trimiterii unei delegațiuni, la congresul internațional de comerț, ce va avea loc la Paris, cu prilejul expoziției coloniale.

x Comitetul local de revizuire a respins cererile de dizolvare a 7 consilii comunale din jud. Iași, cereri introduse de d. prefect I. Axinte.

x **Adunarea Eparhială.** — I. P. S. S. Mitropolitul a fixat ținerea adunării eparhiale pentru data de Joi 11 Iunie, orele 10 dim.

Adunarea fiind pentru a treia oară convocată, se va ține cu orice număr de membri prezenți.

Cuvântul de deschidere va fi rostit de Inaltul Prelat, care va lua parte și la toate discuțiunile.

x Suntem rugați să arătăm că în urma intervenției d-lui prof. Bălteanu la d. administrator financiar Ilie Florescu, s'a putut acorda epitropiei Sft. Spiridon suma de 425.000 lei.

GRĂDINA COPOU
Luni 1 Iunie
MARE KERMEZĂ
organizată de către
Cohorta de Cercetași „Vasile Lupu"
Diferite distracții și surprize.

x In distracția *„O guriță la 'ntuneric !"*, pe care d. I. Berg a scris-o pentru teatrul de vară „Picadilly", o veți vedea pe Greta Garbo la Iași, în căutarea unui nou Rudolf Valentino. Sketchul acesta amuzant se servește de o captivantă melodie a compozitorului de mare vogă Robert Stolz.

x Locuitorii din str. Cizmăriei, colț cu str. Adamache, roagă primăria de a opri staționarea în acel loc a căruțelor de țară și cotiugelor.

Staționarea acestor vehicule în acest loc împiedică circulația pietonilor și periclitează sănătatea cetățenilor.

x **Astă-seară** are loc la Teatrul Național spectacolul excepțional cu *„D-ra Iulia"* de Strindberg, în care joacă d-na *Angela Luncescu* și d-l *O. Ciprian*. Afișul, e aomplectat cu comedia: *„Cartoforii"* de N. Gogol.

x Mâine dimineață la ora 10 sosesc în localitate inginerii Leverve și Mange, experți francezi la căile ferate, pentru a vizita inspecția locală c. f. r. Oaspeții francezi vor sta în Iași până la ora 3. d. a.

x Se menține versiunea că d. prof. Pompei va fi ales președinte al Camerei; iar d. Mihail Sadoveanu președinte al Senatului.

x D. Profesor Dr. Ion Cantacuzino ministrul sănătății, care va fi Marți în Iași, va vorbi seara la orele 9, în Aula universității, în folosul Dispensarului Profilaxiei. Subiectul Conferinței: Vaccinațiunea antituberculosă. Toți ieșenii vor merge să-l asculte.

x Doctorul BRENER *specialist mamoș*, boli de femei, consultații de la 2 până la 4 p. m.

x Fierbinți, palpitații, neliniște, iritații, dureri de cap, melancolie, insomnie, se înlătură, întrebuințând apa naturală purgativă FRANZ JOSEF.

„Cultul Mamei"

O frumoasă serbare școlară

Luni 1 Iunie ora 4 p. m. loc la *Ateneul popular Tătărași* serbarea *„Cultul Mamei"*, (amânată de la 17 Mai), organizată de societatea Ortodoxă națională a femeilor Române, secția Iași, cu concursul Liceului de fete „Elena Odobescu" al soc. de sub conducerea d-nei D. Balmuș.

Frumoasa serbare va consta din o cuvântare, coruri sub direcția d-lui Prof. V. Popovici, jocuri de grații ale grădinei de copii a soc., jocuri naționale ale Liceului sub direcția d-nei Prof. de gimnastică M. Dimitriu, recitări, solo de voce și piano. Intrarea liberă.

*

Duminică 7 Iunie va avea loc închiderea șezătorilor Ateneului Tătărași, organizându-se o mare serbare ziua, la care vor da concursul elementele conservatorului, corul Lic. Internat, artiștii Teatrului Național (recitări) dansuri naționale ale grădinei de copii „Princip. Elena" ale școalei primare „Nicorița" și a Școalei normale „Vasile Lupu". Conferința va fi ținută de Dl. Prof. universitar Popescu Spineni. Seara va fi cinema-ograf în grădină și dans în sală.

Un clopot nou

la mânăstirea Cetățuia

Administrația mânăstirei Cetățuia, lansând mai multe liste de subscripție pentru strângerea fondului necesar cumpărărei unui Clopot, publicul care dorește a ajuta această operă este rugat a trimite obolul la Administrația mânăstirei, care va trece numele donatorilor printre ctitorii ei.

S'au înscris în liste până în prezent: Doctor Al. Tzaicu 200 lei, D-na Sofia Iovu 200 lei, D-na Georgette Veise 500 lei, Dl. Rudolf Suțu 100 lei, Dl. Gh. Dârțu 100 lei, Arhim. Ilarion Bălăiță 100 lei, Administrația Mânăstirei Neamț 500 lei, Banca Națională sucursala Iași 200 lei, Ierom. Ambrosie Nicifor 200.

Administrația Mânăstirei Cetățuia aduce mulțumiri pe această cale tuturor donatorilor cari înțeleg să sprijine un monument istoric și un locaș de pietate ca această mânăstire situată la porțile orașului nostru.

Ori ce sumă donată se va publica la timp în ziar.

x **„Crema de lăcrămioare"** este idealul frumuseții fără sfârșit.

OLANDĂ în toate culorile
Voile, și Cretoane, Mouslinuri Imprimate
Au sosit mari transporturi la
Vechiul Magazin „Ghemul Roș"
Centrala, IAȘI, str. Cuza Vodă 50
Sucursale, „Ghemul Roș", str. I. C. Brătianu 189
„Fraros", strada I. C. Brătianu 151
vis-a-vis de Spitalul Sft. Spiridon
Care vinde mai eftin ca ori-unde

Partidul Național Țărănesc
din Iași
Roagă pe toți cetățenii alegători din orașul și județul Iași, care țin la respectul libertății publice să voteze în alegerile de la 1, 4 și 6 Iunie a. c, pe candidații săi care sunt:
LA CAMERĂ:
Neculai Costăchescu profesor Universitar fost ministru
Neculai Canandău fost primar și senator
Vasile Petrovanu profesor, fost prefect de județ
Ion Rang advocat, fost prefect și deputat
Alfons Herovanu advocat, fost deputat
Demosfene Botez advocat
Gheorghe Clobanu învățător, fost deputat
Dr. Vasile Râșcanu profesor Universitar, fost deputat
LA SENAT:
Traian Bratu prof. Universitar, fost președinte al Senatului
Anibal Ciurea advocat, fost Senator
LA SENAT Consilii Comunale și Județene VOTAȚI
Neculai Costăchescu fost ministru
cu semnul O (un cerc)

UNIUNEA EVREILOR ROMÂNI
SECȚIA IAȘI

COMUNICAT

Uniunea Evreilor Români, Secția Iași, luând în considerare situația creată prin ruperea înțelegerei electorale cu guvernul, sfătuește — în acord cu Reprezentanța București — pe toți alegătorii evrei să voteze acele liste unde au convingerea că figurează democrați convinși și prieteni ai cauzei noastre.

In acalaș timp, consecventă cu activitatea sa programatică, se declară împotriva politicei de extremism și izolare a partidului Național Evreesc, ca fiind primejdioasă cauzei noastre și invită pe alegători să nu voteze listele partidului Național Evreesc.

COMITETUL „UNIUNEI EVREILOR ROMÂNI"
Secția Iași

AGRICULTORI - PODGORENI - SĂTENI
In anii de criză agricolă spiritul de prevedere trebuie să fie mai mare
Asigurați-vă în contra Grindinei la Societatea
Asigurarea Românească
PRIN
INSPECTORATUL GENERAL IAȘI
Strada Lăpușneanu No. 40

CĂRUȚĂ
pentru transportat cărămizi la Iași
se angajează imediat la
Fabrica de cărămizi C. F. R.
Gara Ciurea

Moșie sau Vie
caut a lucra cu capitalul meu, având proprietarul 50% la tot ce se va recolta, locuință și acarete necesare gospodăriei, a se adresa în scris la ziar sub E. No. 1765, dând toate relațiunile de întindere, localitate și apă.

România
Decanul Corpului de Avocați
din Iași

Convocare

No. 439, Anul 1931, luna Mai 18

In conformitate cu dispozițiunile art. 19 al. 2 din legea pentru organizarea și unificarea corpului de avocați din 1923;

Văzând și adresa Uniunei Avocaților din România No. 275 și 276, din Mai 1923;

D-nii avocați definitivi ai Baroului de Iași, sunt convocați în Adunare Generală, pentru ziua de Duminică 14 Iunie 1931, ora 14, în sala Baroului din Palatul Justiției din Iași, când se va proceda la alegerea delegaților și supleanților, care urmează a face parte din Comisiunea de examinare a stagiarilor care au împlinit stagiul de 3 ani, examen ce va avea loc în sesiunea Iulie 1931.

Aceasta fiind prima și ultima convocare, d-nii avocați, sunt rugați a nu lipsi.

Prezenta convocare se va afișa la barou și publica în ziarele locale.

p. Decan ss) Petru Pogonat
Secretar, ss) Al. Gheorghița

Familia FROIM FISCHER aduce la cunoștință că:

Luni 1 Iunie ora 9 a. m.

va avea loc la Cimitirul Israelit ceremonia religioasă a punerii pietrei funerare pe mormântul regretatului

Froim Fischer

cu ocazia împlinirii a doi ani dela decesul său și roagă rudele și prietenii a lua parte la această tristă solemnitate.

Comitetul și Direcțiunea școalei de fete „STEAUA" David Herzenberg aduce la cunoștința membrilor instituțiunei și părinților elevelor că:

Luni 1 Iunie crt. ora 9 a.m.

are loc la Cimitirul Israelit ceremonia religioasă a punerii pietrei funerare pe mormântul regretatului

Froim Fischer

membru fondator al instituțiunii cu ocazia împlinirii a doi ani dela decesul său, și-i invită pe această cale la trista solemnitate.

FAC CHILIPIR proecte, devize, executări construcțiuni. Rezolvirile cele mai economice, superioare. A se adresa la ziar sub: „Inginer, specialist străinătate".

SE CAUTĂ de ocazie o trăsurică de copil. Adresați: Magazinul „Renée" str. Cuza Vodă 71.

SE CAUTĂ băeți, practicanți de prăvălie. A se adresa I. C. Brătianu 132

AVIZ.—Se aduce la cunoștința d-lor Funcționari C. F. R., P. T. T. și Pensionari din Iași că pot cumpara ori ce îmbrăcăminte de comandă, precum și manufactură, Pânzărie, încălțăminte, cuverturi etc. în Rate Lunare.

La NOUL PARADIS str. Elena Doamna No. 4. Proprietar Leon Katz.

ULTIMA ORĂ

UN NOU ZBOR
IN STRATOSFERĂ
PREGĂTEŞTE PROFESORUL PICCARD

Senzaţionale comunicări ştiinţifice. — Un avion pentru zborul la mari înălţimi

Viena 30. — Ieri a plecat la Burgel un nou grup de corespondenţi de ziare, precum şi un regiment alpin cu misiunea de a ajuta la demontarea sferei metalice şi a aparatelor ştiinţifice.

Profesorul Picard a arătat ziariştilor aparatele de înregistrare cari încă sunt plumbuite. După demontarea aparatelor, cre se va termina în două zile, prof. Picard şi Kipfer vor face un raport ştiinţific la Augsburg,

La Burgel s'a instalat un serviciu telegrafic special. Totuşi nu-i suficient pentru satisfacerea cererilor ; aşa că mulţi ziarişti pleacă cu automobilele la Innsbruck de unde transmit telegramele.

Un nou zbor

Prof. Picard va pleca astă seară la Augsburg. El a şi început a scrie un memoriu despre condiţiile şi rezultatele zborului în stratosferă.

Îndrăzneţul explorator a declarat că are intenţia să mai facă o ascensiune, însă cu alt balon, — deoarece balonul actual a fost serios avariat de intemperii, în înălţimile văzduhului.

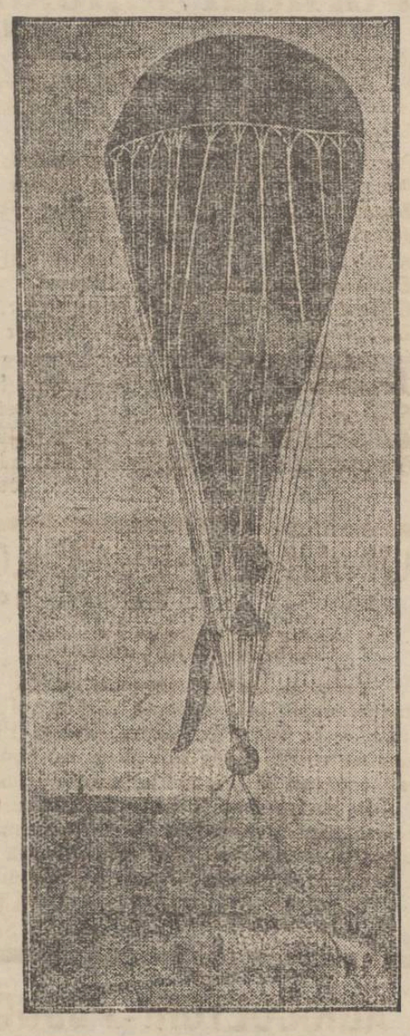

Balonul profesorului Piccard, pe aerodromul din Augsburg, în momentul când şi-a luat zborul spre înălţimile nesfârşite.

Nacela balonului actual o va dărui probabil comunei Burgel, ca amintire.

La 15.000 metri

La 15,000 metri înălţime, temperatura în atmosferă era de 60 grade sub zero, în timp ce în gondola balonului căldura era de 40 grade deasupra lui zero.

Din cauza acestei diferenţe de 160 grade, aeronova a suferit deteriorări.

Contrar părerii de până acum, exploratorii au constatat că în stratosferă există curenţi puternici, ca şi la suprafaţa pământului. La 15.000 metri înălţime, timp de 8 ceasuri, balonul a fost purtat de vânt cu o iuţeală de 15 metri pe secundă.

La 16.000 metri, prof. Picard a făcut studii interesante despre influenţa radio-activă a stelelor.

Cu avionul în stratosferă

Prof. Picard îşi exprimă credinţa ca în curând avioanele vor putea străbate în stratosferă până la 20,000 metri înălţime, iar drumul din Europa în America s'ar efectua în câteva ceasuri.

Avioanele vor trebui însă să aibă cabine ermetic închise şi prevăzute cu cantităţi suficiente de oxigen.

Dealtfel, fabrica „Junkers" a şi pus în construcţie la Dessau un avion uriaş care va putea zbura în stratosferă.

O declaraţie a Regelui
despre libertatea presei

Bucureşti 30.— Primind în audienţă pe publicistul maghiar Theodor Fekete, M. S. Regele i-a declarat :

— Doresc ca presa minoritară să poată scrie cu aceiaş libertate ca şi presa românească.

După mine, definiţia ideală a libertăţii presei este : o critică liberă. Această critică o pot exercita şi minoriităţile în limba lor maternă, însă în limitele intereselor de stat.

D. VIRGIL MADGEARU LOVIT
DE UN PARTIZAN POLITIC

Bucureşti 30.— Aseară s'a produs un scandal la clubul naţional-ţărănesc din str. Corăbiei.

D. Virgil Serdaru, consilier comunal, a reproşat d-lui Madgearu că s'a opus la înscrierea d-sale pe lista de candidaţi. S'a iscat o ceartă violentă.

D. Serdaru a strigat fostului ministru : — „Canalie ! Om nefast al partidului. Cioclul ţării !"

D. Madgearu a răspuns în termeni violenţi. D. Serdaru s'a repezit atunci la fostul ministru şi l-a pălmuit.

S'a produs bataie în toată regula. Persoanele prezente au intervenit şi au despărţit pe beligeranţi.

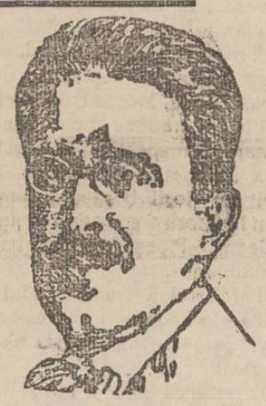

Dl. Virgil Madgearu

Ştiri tendenţioase în străinătate
la adresa M. S. Elena

Paris 30 — Legaţiunea României dezminte categoric ştirile transmise din Londra despre o pretinsă expulzare a principesei Elena, precum şi comentariile tendenţioase cu care unele ziare însoţesc aceste ştiri fanteziste.

După 19 ani, pe valurile Atlanticului
o urmă a catastrofei vaporului „Titanic"

New-York 30.— Pe coasta golfului Grawevent, valurile oceanului au aruncat un colac de salvare provenit dela „Titanic" uriaşul trans-atlantic a cărui catastrofă s'a produs la 15 April 1912.

Colacul este avariat şi decolorat, însă cuvântul „Titanic" se poate ceti foarte bine.

Acest fapt provoacă mare impresie după trecerea de 19 ani de la cumplita tragedie.

INFORMAŢIUNI

x *Am înregistrat ieri motivele aranjate la ministerul de interne, pentru executarea unei anchete la primăria Iaşi, în vederea dizolvării.*

Temeiul „acuzării" este că actualii edili fac politică, participând la campania electorală.

Dar edilii au fost aleşi de cetăţeni pe o listă de partid ; deci sunt liberi—în faţa corpului electoral—să facă şi politică în cadrul acelui partid. Acest lucru nu poate constitui un temei legal de dizolvare.

Ar fi mai cinstit să se spue că se va dizolva consiliul municipul, pentru că guvernul... are nevoie de posturi pentru plasamente.

x **Răspuns regal.** — La telegrama de protest contra ingerinţelor electorale, d. prof. O. Tafrali a primit astăzi următoarea telegramă dela Palatul regal :

„S'a comunicat d-lui ministru de interne petiţia d-stră adresată M. S. Regelui".

secretar particular
C. Dumitrescu

x D. George Bratianu a sosit în Iaşi şi participă la propaganda electorală. Mâne va rosti cuvântări la intrunirile georgiste din judeţ.

x *Moscopol la Iaşi.*—Renumitul diseur de salon Jean Moscopol va concerta în curând în oraşul nostru. Acest popular şansonist este adus cu mari sacrificii de impresarul Jean From Bucureşti. Pentru informaţiuni, adresaţi-vă agenţiei Braşcu.

x Mâne Duminică, în matineu şi seara, se joacă la Teatrul Naţional, melodioasa operetă franceză: *„M-elle Nitonche"*, patru acte de Hérvé.

Interpretarea numără : *Aurel Ghiţescu* în creaţia sa Celestin-Floridor, *Anny Braesky* (Denisse) *C. Ramadan* (Lorist) *Marg. Baciu* (Corina), *N. Meicu* (Regisorul) etc.

Preţurile de intrare sunt foarte reduse.

x D. dr. Segal-Caritas, membru în partidul lupist, a adresat un manifest populaţiei evreeşti, arătând că d. dr. Lupu e luptător pentru dreptate şi a luat totdeauna apărarea evreilor

x *Din Capitală se anunţă că astăzi dimineaţă, la ministerul de interne, s'a decis instituirea unei comisiuni interimare judeţene la Iaşi, formulă din d-nii colonel Scarlat Constantinov, Nicu A. Balaei, Ion Onu, maior Iorgu Bogdan şi Const. Florea.*

Deasemenea se anunţă că imediat după alegeri, consiliul municipiului Iaşi va fi dizolvat şi înlocuit printr'o comisiune interimară în frunte cu d. T. Patriciu.

Din această comisiune va face parte şi d. Cristian care este susţinut de d. Iorga.

x Mâine 31 Mai ora 4 p. m. va avea loc obicinuita şezătoare la *biserica Sf. Ilie*. Vor vorbi Părintele Profesor Cezar Vuza şi D-l D. Sachelarescu fost inspector general al învăţământului primar.

Bunii creştini sunt rugaţi a nu lipsi.

x Excursia A S. E. (Asoc. Sportivă Excursionistă) ce urma să aibă loc loc în ziua de 24 cor. a fost amânată din cauza timpului nefavorabil, pentru Duminică 31 crt.

Membrii şi persoanele particulare ce doresc a lua parte vor fi prezente la ora 7 dim. în Piaţa Unirei.

x D. Hamangiu dela chestura din Huşi a fost transferat în interes de serviciu la Iaşi.

x *Ciclism* — Mâine după amiază la ora 3, vor avea loc la Parcul Sportiv „Regele Ferdinand" două curse cicliste, fond şi demifond, organizate de clubul sportiv „Marmon-Lică Hausner".

Toţi cicliştii ieşeni sunt rugaţi a lua parte şi a fi prezentaţi la ora 2 jum. la parc.

x La Siguranţa locală se continuă instruirea pungaşului Elias Segal, evadat din Botoşani.

x Cel mai sigur şi mai rentabil plasament se face actualmente prin cumpărări de efecte româneşti în condiţiunile cele mai avantajoase la Banca Emanoil Marcovici Iaşi strada Ştefan cel Mare No. 15.

ORA 3

Intrunirile şi manifestaţiile
interzise pe ziua de mâne

Buc. 30.— Ministerul de interne a dat o circulară, prin care interzice pe ziua de mâne toate întrunirile şi manifestaţiile.

Faptul a provocat agitaţie în rândurile opoziţiei.

BANCA AGRICULTURII

Bucureşti 30.— S'a hotărît definitiv că în cursul săptămînii viitoare să se înfiinţeze Banca Agriculturii.

Banca va avea un capital de un miliard 650 milioane lei şi va crea sucursale în principalele oraşe din ţară, printre care şi Iaşul.

Precum am anunţat, d. Florin Zaharia va fi numit preşedinte al consiliului de administraţie al acestei bănci.

Alţi doi primari suspendaţi

Buc. 30.—Printr'o decizie a ministerului de interne, astăzi dimineaţă au mai fost suspendaţi doi primari ai Capitalei ; d. Gr. Algiu din sectorul de verde şi d. Bolintineanu din sectorul de galben.

DIVERSE

— Azi vine spre confirmare mandatul de arestare al ziaristului Honigman. Vor pleda numeroşi avocaţi din Bucureşti.

— Ministrul de justiţie al Austriei şi-a dat demisia.

— D. Bruening, primul ministru al Germaniei şi dr. Curtius, ministru de externe, vor pleca peste câteva zile la Londra.

Ei vor cere audienţă la Regele Angliei. Vizita are un caracter politic.

Lansare cu paraşuta
a unui funcţionar ieşan

D. Dem. Carp, funcţionar-şomer din localitate, a cerut Inspectoratului general al aeronauticei, îngăduinţa de a se organiza un meeting de aviaţie la Iaşi, când d. Carp va sări cu paraşuta din aeroplan.

Beneficiul material va servi la ajutorarea foştilor funcţionari ieşeni rămaş fără serviciu şi grupaţi în Asociaţia „Sprijinul funcţionăresc".

Cel mai interesant spectacol cinematografic.

Cele două orfeline

cu surorile DOROTHY şi LILIAN GISH

Chaplin la Cabaret

şi RIN-TIN-TIN

„salvatorul sondei de păcură"

Azi la Cinema Gheltzer

Candidaţii Partidului de sub-şefia

Doctorului Neculai Lupu

cu semnul ◎ (două cercuri unul în altul)

la alegerile de Cameră din 1 Iunie a. c,

1) **Ioan Borcea** Profesor Universitar, Fost ministru
2) **Mihail Borcea** Avocat, fost Prim ajutor de Primar
3) **C. R. Ghiulea** publicist
4) **Cr. Malhasovici,** Avocat
5) **Ioan Tzintzu** Inginer Inspector General
6) **Romeo Drăghici** Avocat
7) **Mihai Inderjoschi** meseriaş
8) **Dr. Neculai Cosmovici** Profesor Universitar

Votaţi lista No. 7 cu semnul ◎ **Votaţi**

DENTISTUL
D. GRÜNBERG-MOLDVAN
Consult. 9—1 şi 3—7
Str. Cuza-Vodă 23
Colţ cu str. Armeană

Doctor A. DASCAL

BOLI DE COPII ŞI INTERNE VENERICE ŞI SIFILIS

Tratament radical al Blenoragiei acute şi cronice ; al sifilisului în toate perioadele boalei.

Băi de lumină, Raze Ultraviolete

Consult. 8-10 a. m. şi 2-8 seara
Iaşi, str. Cuza Vodă No. 42
vis-à-vis de Camera de Comerţ

x *Scăpaţi de bătături* ! Un mijloc sigur şi uşor pentru distrugerea imediată şi definitivă a bătăturilor este BATURIN.

Depozit farmacia Dr. Beceanu, Piaţa Halei.

ARESTAREA
ziaristului Honigman

Bucureşti 30.— Impotriva d-lui Albert Honigman, redactor la ziarul „Lupta", s'a deschis acţiune publică pentru trafic de influenţă.

D. Honigman este acuzat că a luat suma de 600.000 lei dela firma „Rezina Welz" din Praga şi în schimb a intervenit şi obţinut import liber pentru galoşi sovietici.

D. Honigman a fost interogat aseară de judecătorul de instrucţie Stănescu care i-a lansat mandat de arestare. Inculpatul a fost depus la Văcăreşti.

Delegaţia economică
a guvernului

Bucureşti 30. — In şedinţa de asemă a delegaţiei economice a guvernului, ministrul de comunicaţii a fost autorizat să încheie cu Soc. Reşiţa un contract de lucrări pentru nevoile armatei, eşalonate pe câţiva ani.

S'a suprimat taxa vamală de export pentru furtele de floarea soarelui.

In şedinţa de Luni se va discuta chestiunea reducerei taxelor de export pentru lemne şi cherestea.

Un comerciant înebuneşte
într'un accident de automobil

Cluj 30 — Comerciantul Moise Lazarovici din Baia-Mare, a plecat cu automobilul spre Şomcuţa-Mare, impreună cu nevasta şi 4 copii.

La un moment dat, s'a rupt bara de direcţie şi maşina s'a răsturnat în şanţ.

Toţi pasagerii sunt răniţi, comerciantul a suferit un şoc nervos şi dă semne de alienaţie mintală.

Cazul băncii „Cetatea"

Braşov 30 — Judecătorul de instrucţie continuă studiarea registrelor şi corespondenţei băncii „Cetatea".

Banca avea capital 9 milioane lei şi depuneri de zeci de milioane. La descinderea parchetului s'au găsit în casă numai 648 lei !

x **Laboratorul de Analize chimice şi Microscopice** Dr. **Rătianu** autorizat de Ministerul Sănătăţei Publice, execută analize complecte de urini, spute, secreţiuni etc. precum şi or ce analize ce interesează Industria, Comerţul şi Higiena alimentară.—Iaşi Cuza-Vodă 48. 6

Unde este d. A. Dobrescu ?
Ancheta unui ziarist

Bucureşti 30 - Nu se ştie nici până acum unde se găseşte d. Aurel Dobrescu, fost subsecretar de stat. Se ştie că parchetul a lansat contra d-sale mandat de aducere pentru data de 9 Iunie.

Un redactor al ziarului „Dimineaţa" a întreprins o anchetă şi a cerut lămuriri soţiei dispărutului. D-na Dobrescu a declarat :

— Sunt obişnuită cu asemenea întâmplări. Soţul meu e prigonit din motive politice, fiindcă e foarte popular în Făgăraş.

A mai fost sechestrat odată de averescani. Acelaş lucru i se întâmplă şi acum, dar i se va da drumul repede, căci doar nu-i mireasă ca să-l ţie multă vreme.

D-na Dobrescu nu ştie nimic de 10 zile despre soţul ei. Va pleca personal la Făgăraş ca să-l caute.

D. N. Otescu, subsecretar de stat la interne, fiind întrebat de ziarist, a afirmat categoric că d. Aurel Dobrescu nu se află arestat.

--la dureri de cap! luaţi tabletele

nova

DE VÂNZARE ÎN FARMACII